

Versiegelung

in %

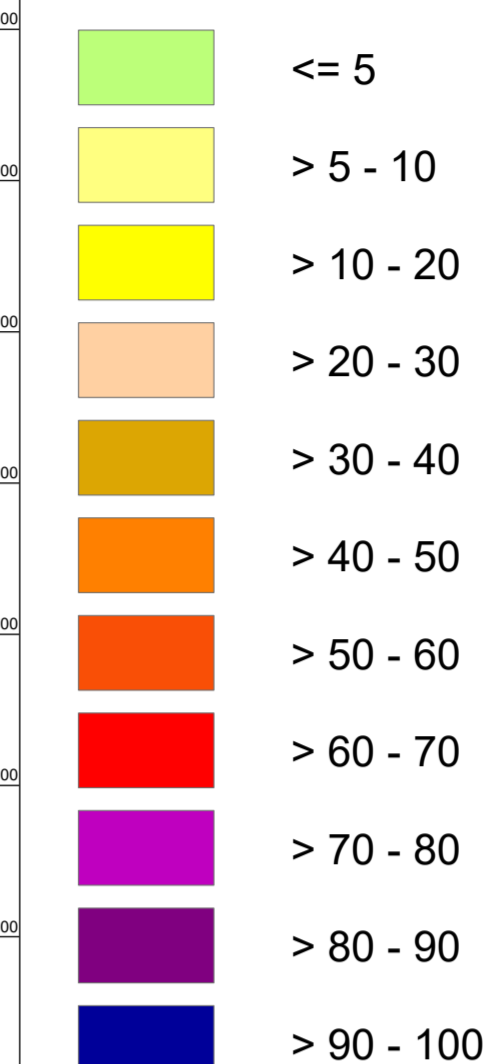

1. Dargestellt ist der prozentuale Versiegelungsgrad der Block-, Blockteil- sowie Straßenflächen des Informationssystem Stadt und Umwelt (ISU). Diese bestehen aus den statistischen Blöcken des Amtes für Statistik Berlin-Brandenburg (Stand 31.12.2020), die bei unterschiedlicher Flächennutzung innerhalb eines Blockes und einer Mindestgröße von 1 ha weiter unterteilt werden, sowie den Straßenflächen.
2. Der Versiegelungsgrad der Gleiskörper wurde zu 100 % versiegelt bewertet.
3. Die Versiegelungsgrade wurden auf Grundlage eines hybriden Kartierungsverfahrens unter Nutzung verschiedener Fachdaten und deren Verknüpfung mit Satellitenbildern ermittelt. Erstmals werden auch die Straßenflächen mit einem individuellen Versiegelungsgrad ausgewiesen. Dieser beruht auf einer Auswertung der Straßenfahrungsdaten.

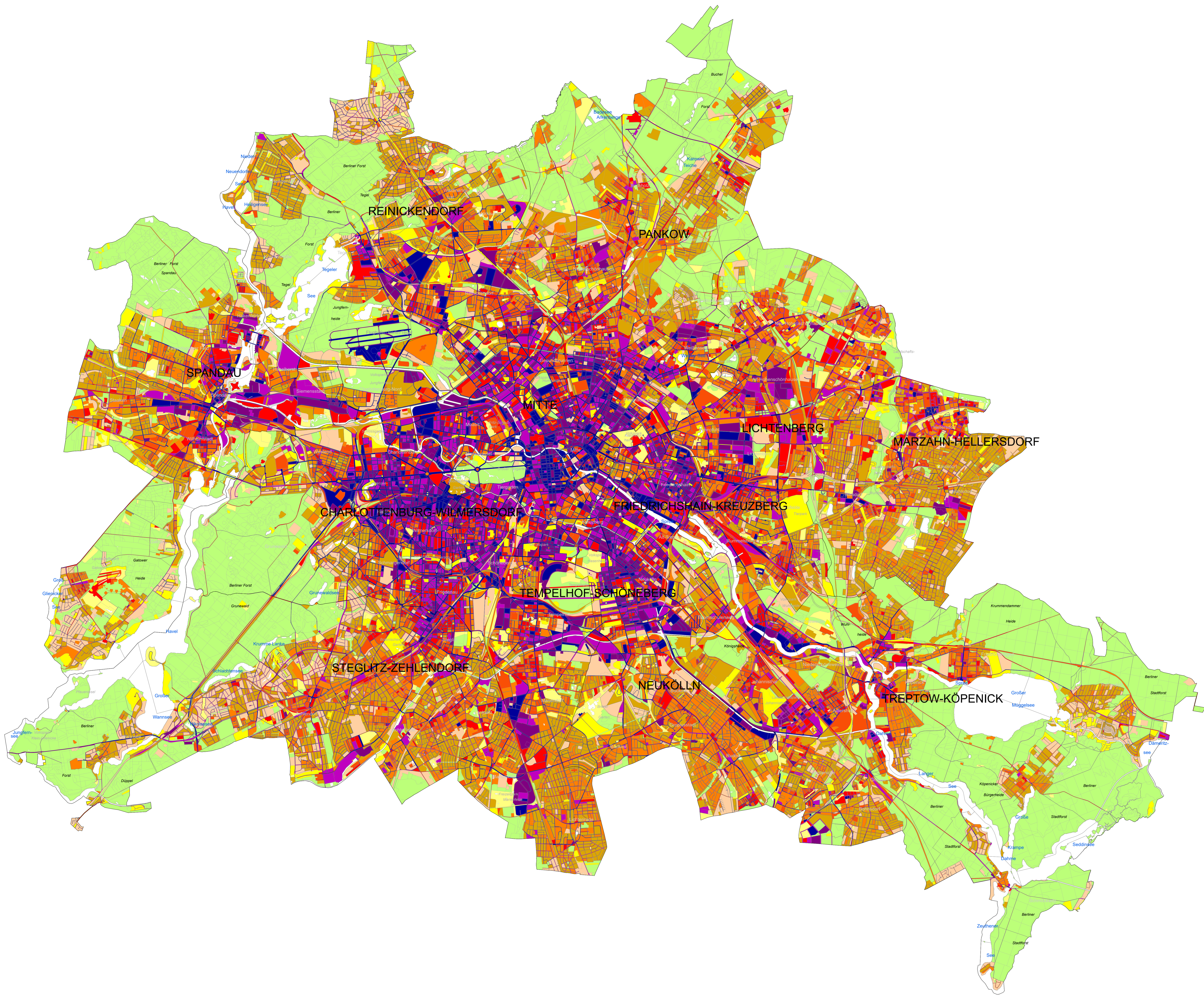

Maßstab: 1 : 50.000

Herausgeber: Senatsverwaltung für Stadtentwicklung, Bauen und Wohnen

- Kommunikation
- Konzeption: III D Geodateninfrastruktur, Umweltatlas
- Datengrundlage:
- Informationssystem Stadt und Umwelt (ISU) – Raumbezug und Flächennutzungsdaten (Stand 31.12.2020),
  - NOT-ALKIS Gebäude (Stand 2021),
  - Amtliches Liegenschaftskatasterinformationssystem – ALKIS (Stand 02/2022),
  - Karte von Berlin 1 : 5.000 – K5 (Stand 05/2021),
  - Orthophotos 2020 und 2021 (Stand 08/2020 und 02/2021),
  - Versiegelungsdaten der Berliner Wasserbetriebe (Stand 2001),
  - Straßenfahrungsdaten (Stand 2014),
  - Multispektrale Sentinel 2B-Szene vom 07.06.2021.

Datenbearbeitung und Kartenerstellung: Luftbild Umwelt Planung GmbH, Digitale Dienste Berlin

Bearbeitungsstand: September 2022

Kartengrundlage: Informationssystem Stadt und Umwelt (ISU) – Raumbezug 2020

Koordinatensystem: ETRS89 / UTM Zone 33N, EPSG: 25833

Internet-Adresse: <https://www.berlin.de/umweltatlas/>