

Regionale Seltenheit der Bodengesellschaften

Flächenanteil der Bodengesellschaft [%]	Regionale Seltenheit der Bodengesellschaft
< 0,1	1 sehr selten
0,1 - < 0,4	2 selten
0,4 - 1,0	3 mäßig
> 1,0 - 5,0	4 häufig
> 5,0	5 sehr häufig

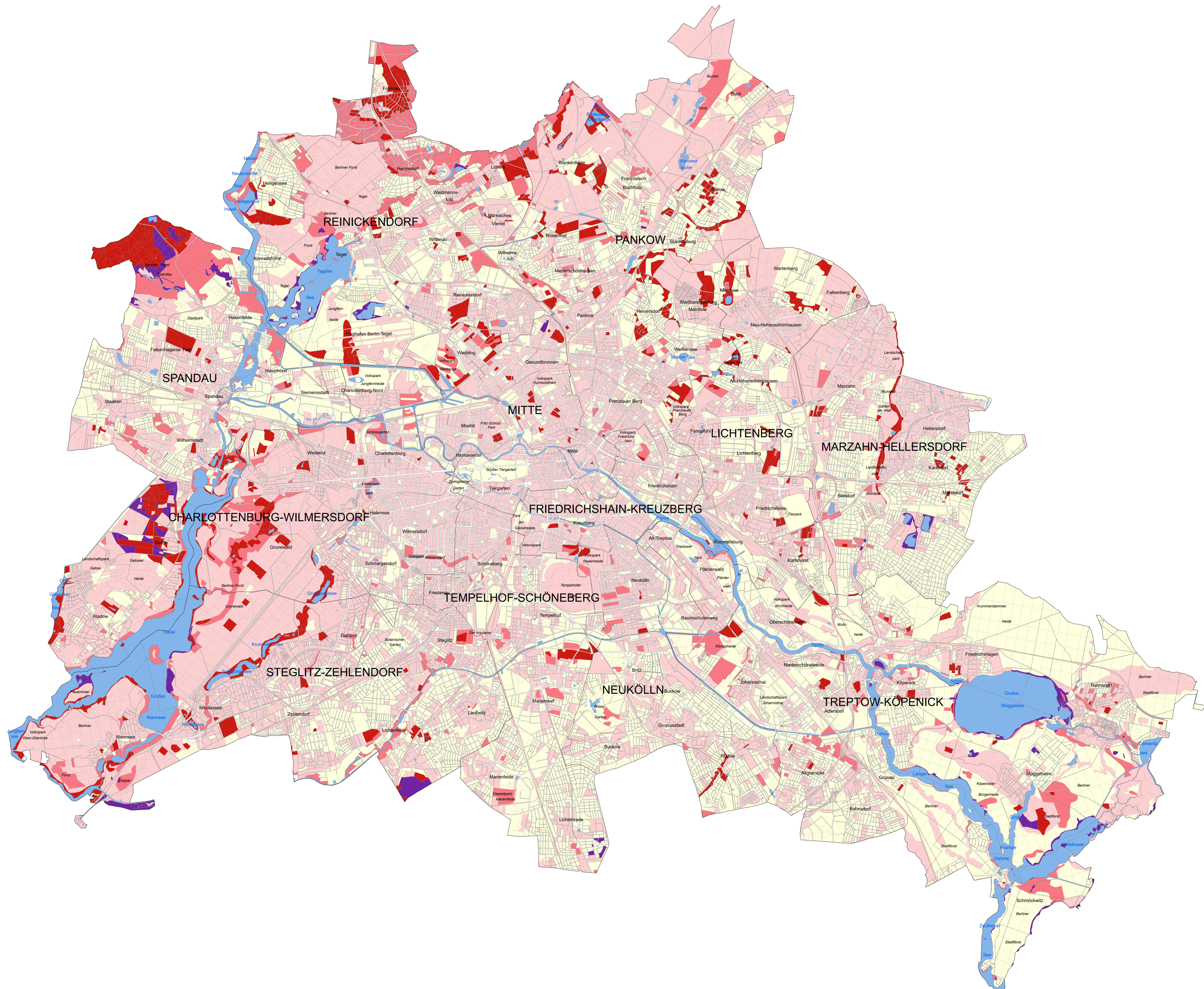

Maßstab: 1 : 50.000

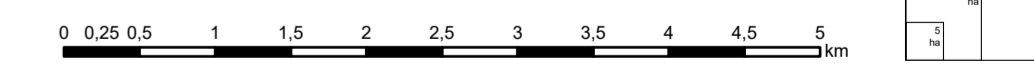

Herausgeber: Senatsverwaltung für Stadtentwicklung, Bauen und Wohnen

Konzeption: ID Umweltatlas, in Verbindung mit der Senatsverwaltung für Mobilität, Verkehr, Klimaschutz und Umwelt, IFC Bodenschutz

Datengrundlage: - Bodendaten des Informationssystem Stadt und Umwelt 2020  
 Datenbearbeitung: J. Krücher & P. Knoll (HY DOR Consult GmbH) basierend auf J. Gerstenberg  
 Kartenerstellung: J. Krücher & P. Knoll (HY DOR Consult GmbH)  
 Bearbeitungsstand: Dezember 2023  
 Kartengrundlage: Informationssystem Stadt und Umwelt (ISU) - Raumbezug 2020  
 Koordinatensystem: ETRS89 / UTM Zone 33N, EPSG: 25833  
 Internet-Adresse: <https://www.berlin.de/umweltatlas>