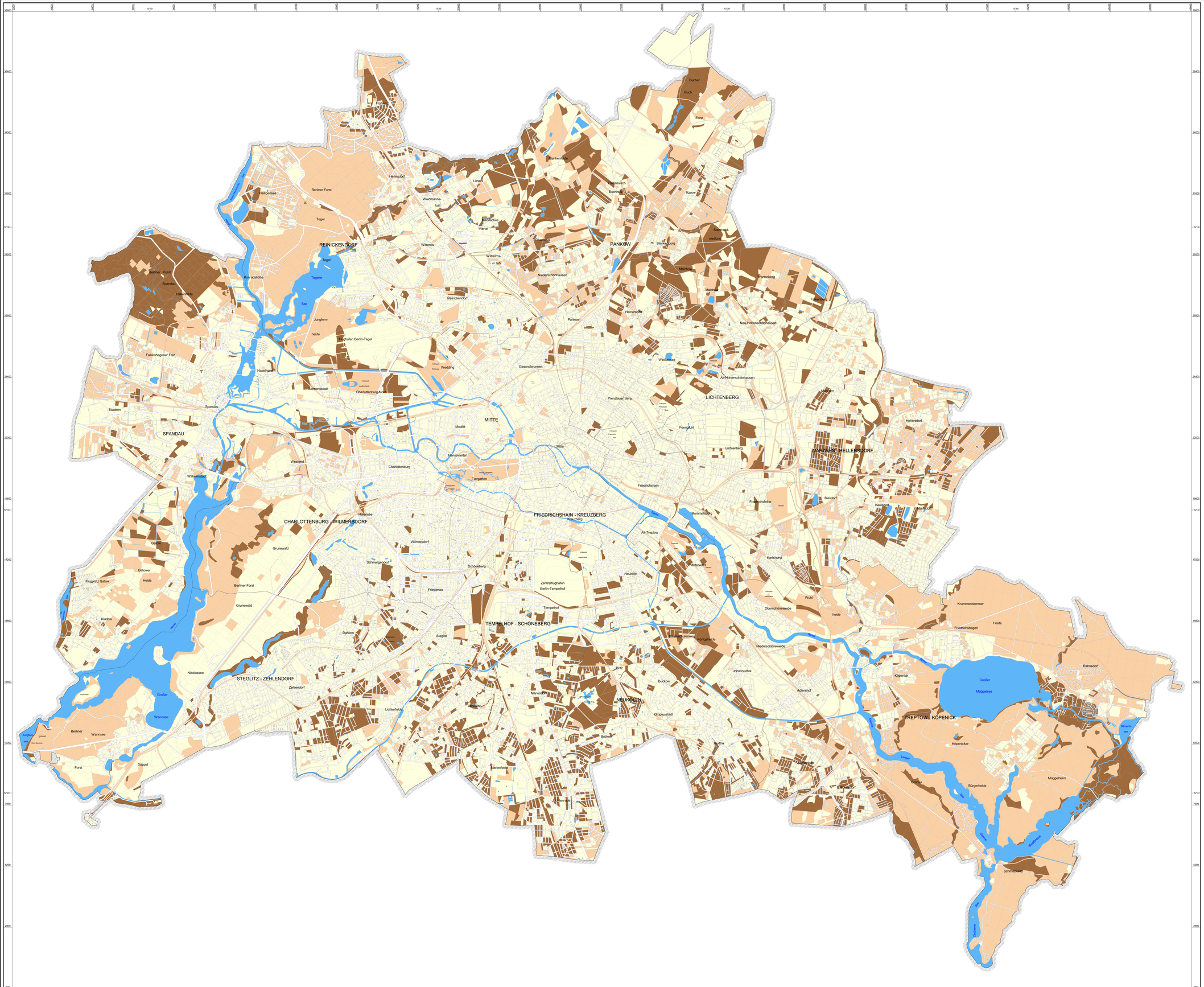

UMWELTATLAS

Berlin

Leistungsfähigkeit der Böden

zur Erfüllung der natürlichen Bodenfunktionen und der Archivfunktion

hoch	Überdurchschnittliche Leistungsfähigkeit	im Mittel der fünf Bodenfunktionen (Summe der Einzelbewertungen > 10) oder hohe Leistungsfähigkeit bei mehr als einer Bodenfunktion
mittel	Mittlere Leistungsfähigkeit	im Mittel der fünf Bodenfunktionen (Summe der Einzelbewertungen 9 - 10) oder hohe Leistungsfähigkeit bei nur einer Bodenfunktion
gering	Geringe Leistungsfähigkeit	im Mittel der fünf Bodenfunktionen (Summe der Einzelbewertungen < 9) und keine hohe Leistungsfähigkeit bei einer der Bodenfunktionen

In dieser zusammenfassenden Karte sind die Einzelbewertungen folgender fünf Bodenfunktionen berücksichtigt:

1. Lebensraum für naturnahe und seltene Pflanzengesellschaften, Karte 01.12.1
2. Ertragsfunktion für Kulturpflanzen, Karte 01.12.2
3. Puffer- und Filterfunktion, Karte 01.12.3
4. Regelungsfunktion für den Wasserhaushalt, Karte 01.12.4
5. Archivfunktion für die Naturgeschichte, Karte 01.12.5

Maßstab: 1 : 50 000

0 0,5 1 1,5 2 2,5 3 3,5 4 4,5 5 km

Herausgeber: **Senatsverwaltung für Stadtentwicklung**

Sonderbereich Kommunikation

Konzeption: SenStadt Referat III F (Informationssystem Stadt und Umwelt)

Datengrundlage:
- Bodendaten des Informationssystems Stadt und Umwelt (Stand 2005)
- Flächennutzung und Versiegelung (Stand 2005)
- Flurabstand (Stand 2003)
- Versickerung (Stand 2005)

Datenbearbeitung: J. Gerstenberg

Kartenerstellung: J. Gerstenberg, C. Nitzsche

Bearbeitungsstand: Februar 2009

Kartengrundlage: Blockkarte 1:50 000 des ISU Berlin (ISU 50, Stand 2005)

Diese Karte ist gesetzlich geschützt. Nachdruck oder sonstige Vervielfältigung nur mit Erlaubnis des Herausgebers.

Ausgabe 2009

Internet-Adresse: http://www.stadtentwicklung.berlin.de