

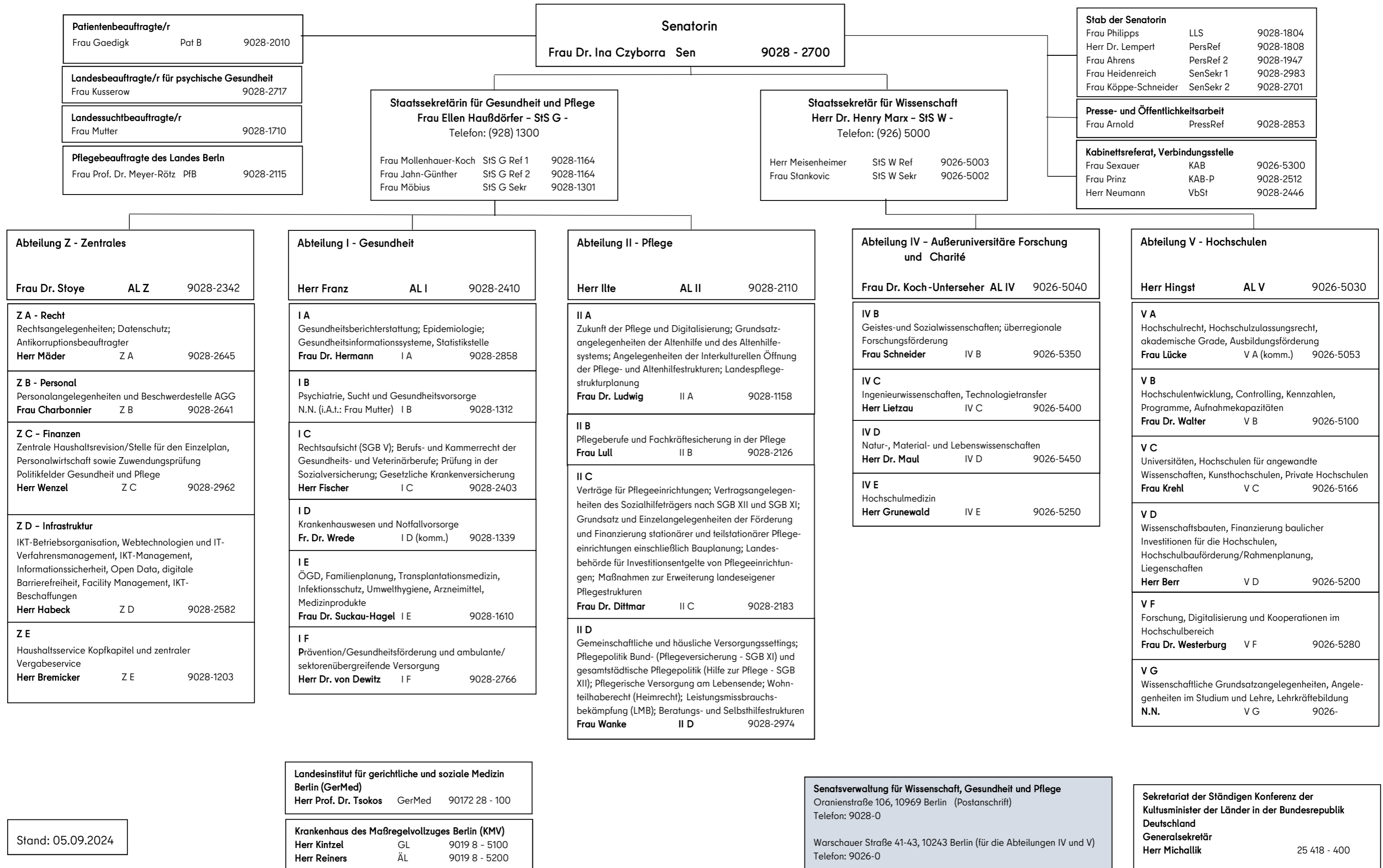

Senatsverwaltung für Wissenschaft, Gesundheit und Pflege



Stand: 05.09.2024

Landesinstitut für gerichtliche und soziale Medizin Berlin (GerMed)
 Herr Prof. Dr. Tsokos GerMed 90172 28 - 100

Krankenhaus des Maßregelvollzuges Berlin (KMV)
 Herr Kintzel GL 9019 8 - 5100
 Herr Reiners ÄL 9019 8 - 5200

Senatsverwaltung für Wissenschaft, Gesundheit und Pflege
 Oranienstraße 106, 10969 Berlin (Postanschrift)
 Telefon: 9028-0
 Warschauer Straße 41-43, 10243 Berlin (für die Abteilungen IV und V)
 Telefon: 9026-0

Sekretariat der Ständigen Konferenz der Kultusminister der Länder in der Bundesrepublik Deutschland
 Generalsekretär
 Herr Michallik 25 418 - 400