

## Verkehrslenkung Berlin

VLB UK

### Straßenverkehrsunfall mit tödlichem Ausgang

---

#### Verkehrsunfall Pkw (Polizei Einsatzwagen) / zu Fuß gehende Person

Am 19.02.2020, 22:44 Uhr, 12159 Berlin TSch, Rheinstr./ Dickhardtstr./ Hedwigstr./ Lauterstr./ Schmargendorfer Str., überquerte eine 28-jährige zu Fuß Gehende die Rheinstr. bei rotabstrahlender Fußgänger-LZA vom Breslauer Platz kommend in Richtung Hedwigstr. Ein ziviler Polizei Einsatzwagen befuhr die Rheinstraße von der Saarstr./ Schmiljanstr. kommend in Richtung Hauptstraße unter Inanspruchnahme von Sonder- und Wegerechten. Auf der Fußgängerfurt kam es zum Zusammenstoß, bei dem die zu Fuß Gehende schwer verletzt wurde. Sie wurde aufgrund der lebensbedrohlichen Kopfverletzungen in die Charité Campus Benjamin-Franklin verbracht, wo sie am 22.02.2020 an den Folgen ihrer Verletzungen verstarb.

Der Text ist eine bearbeitete Version der formellen Nachrichten zum Verkehrsunfall.

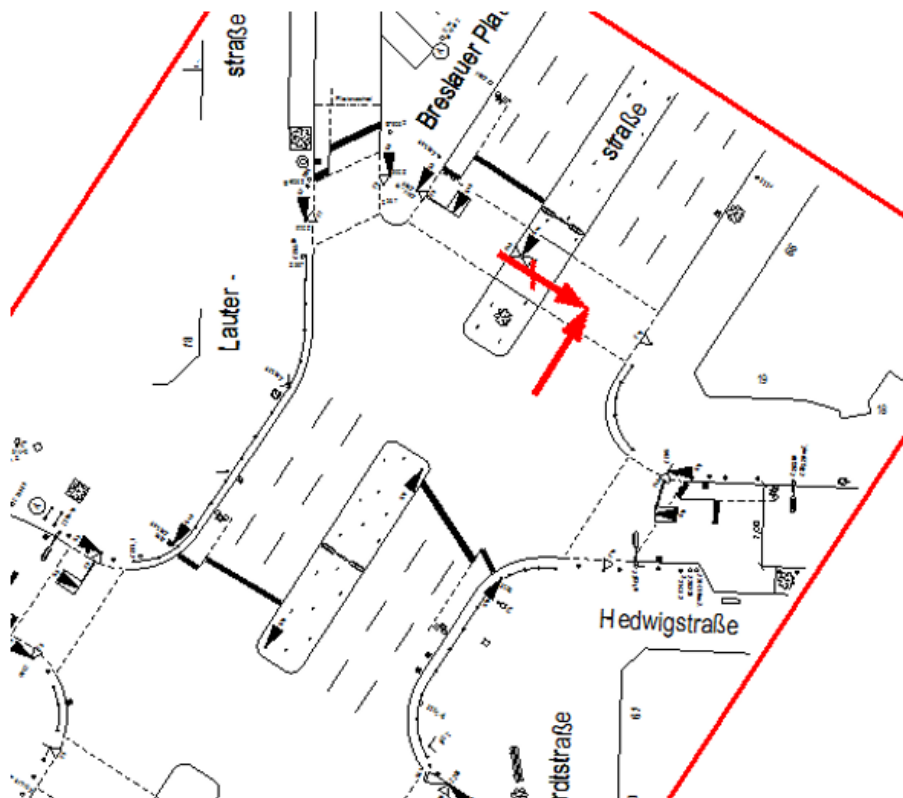

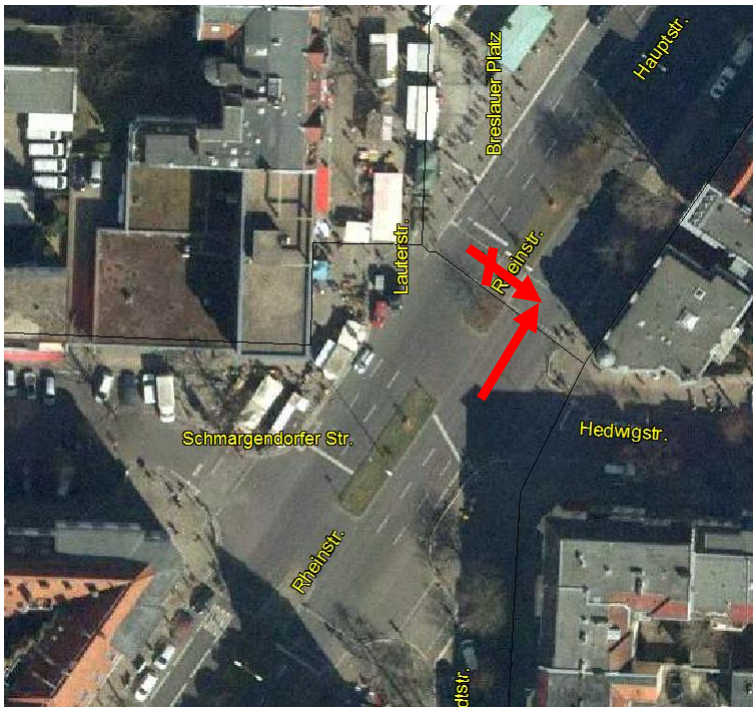

Quelle: Geoportal Berlin (DOP20 2019 RGB)

In den letzten 36 Monaten (01.01.2017 - 31.12.2019) wurden auf dem Knoten Rheinstr./ Dickhardtstr./ Hedwigstr./ Lauterstr./ Schmargendorfer Str. (RBS-Nr.: 448308) **29** Verkehrsunfälle (ohne Semi-VU) polizeilich registriert. Darunter waren **7** VU mit verletzten verkehrsteilnehmenden Personen. Dabei wurden **2** Verkehrsteilnehmende schwer verletzt (darunter **eine** Radfahrende Person) und **5** Personen leicht verletzt (darunter **3** zu Fuß Gehende und **eine** Radfahrende Person).

### Kurzmitteilung zur Unfalllage

Als häufigste Unfallursachen wurden folgende registriert:

- Ungenügender Sicherheitsabstand  
(Ursache 14) = 15-mal
- Fehler beim Wenden oder Rückwärtsfahren  
(Ursache 36) = 5-mal
- Fehler beim Abbiegen nach rechts/links  
(Ursache 34/35) = 3/2-mal
- Fehlerhaftes Wechseln des Fahrstreifens beim Nebeneinanderfahren  
(Ursache 26) = 2-mal

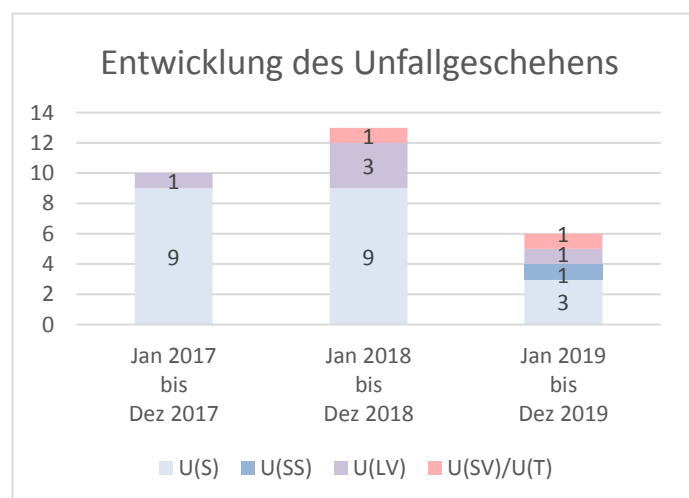

Der auf Seite 1 beschriebene Unfall ist in dieser Statistik nicht enthalten.