Verkehrslenkung Berlin

VLB UK

Straßenverkehrsunfall mit tödlichem Ausgang

Verkehrsunfall LKW / zu Fuß Gehende

Am 21.08.18 um 13:25 Uhr in 10827 Berlin, Hauptstr./Dominicusstr. kommt es zu einem tödlichen Verkehrsunfall zwischen einem LKW und einer zu Fuß Gehenden. Der 59-jährige LKW Fahrer befuhr mit seinem LKW die Dominicusstr. aus Richtung Sachsendamm kommend und wollte nach rechts in die Hauptstr. in Richtung Kaiser-Wilhelm-Platz abbiegen. Dabei übersah er die dort befindliche 23-jährige zu Fuß Gehende, welche im Bereich der Fußgängerfurt die östliche Richtungsfahrbahn der Hauptstr. überquerte. Hierbei soll sie ersten Erkenntnissen nach die Hauptstr. auf der Dominicusstr. in Laufrichtung Martin-Luther-Str. überquert haben. Es kam zwischen den Unfallbeteiligten zur Kollision, wobei die Fußgängerin an der Unfallstelle ihren Verletzungen erlag.

Der Text ist eine bearbeitete Version der Sachverhaltsaufnahme zum Verkehrsunfall.

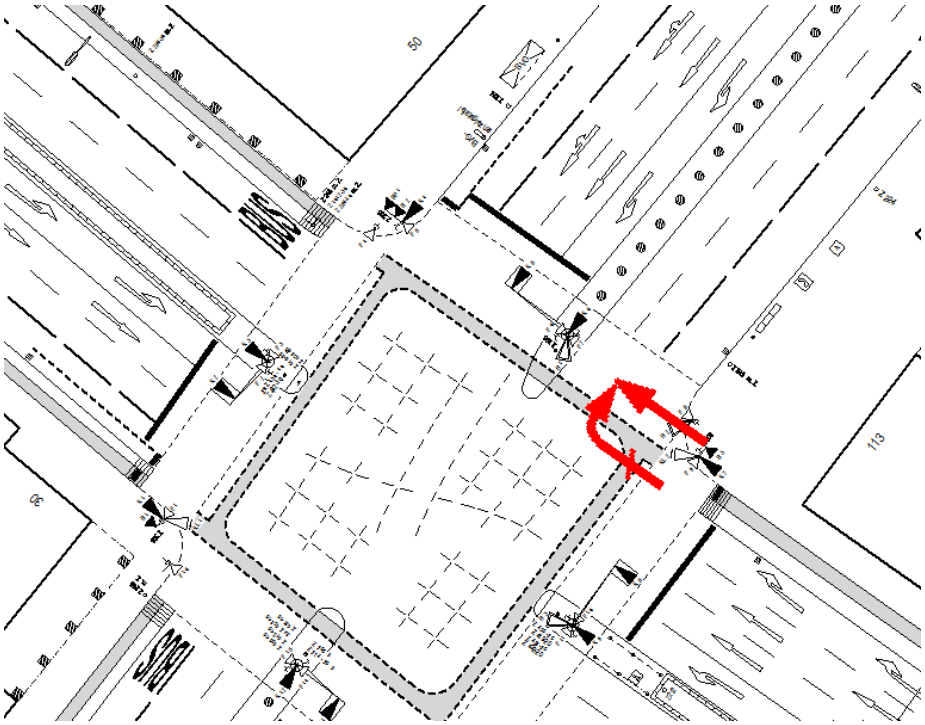

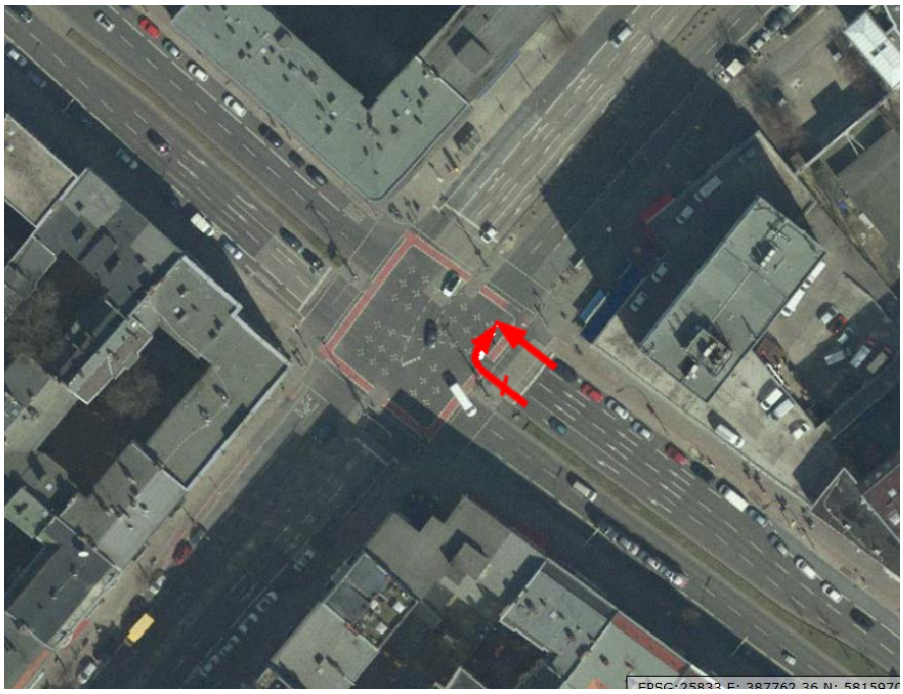

Quelle: Geoportal Berlin / Digitale farbige Orthophotos 2018 (DOP20RGB)

In den letzten 36 Monaten (01.06.2015 – 31.05.2018) wurden am Knoten Dominicusstr. / Hauptstr. (RBS-Nr.541502) **242** Verkehrsunfälle (ohne Semi-VU) polizeilich registriert. Darunter waren **32** VU mit verletzten Verkehrsteilnehmern. Es wurden **4** Personen **schwer** verletzt (darunter **1** zu Fuß Gehender sowie **1** Rad Fahrender) und **33** Personen **leicht** verletzt (darunter **4** zu Fuß Gehende sowie **6** Rad Fahrende).

<u>Als häufigste Unfallursachen wurden folgende registriert:</u>

- Ungenügender Sicherheitsabstand (Ursache 14) = 101-mal
- Fehler beim Abbiegen (Ursache 34/35) = 64-mal
- Fehler beim Fahrstreifenwechsel (Ursache 26) = 53-mal

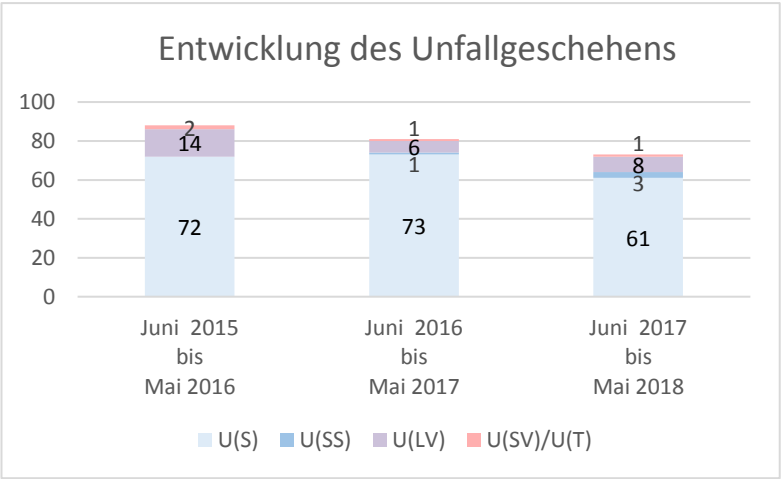

Der auf Seite 1 beschriebene Unfall ist in dieser Statistik nicht enthalten.