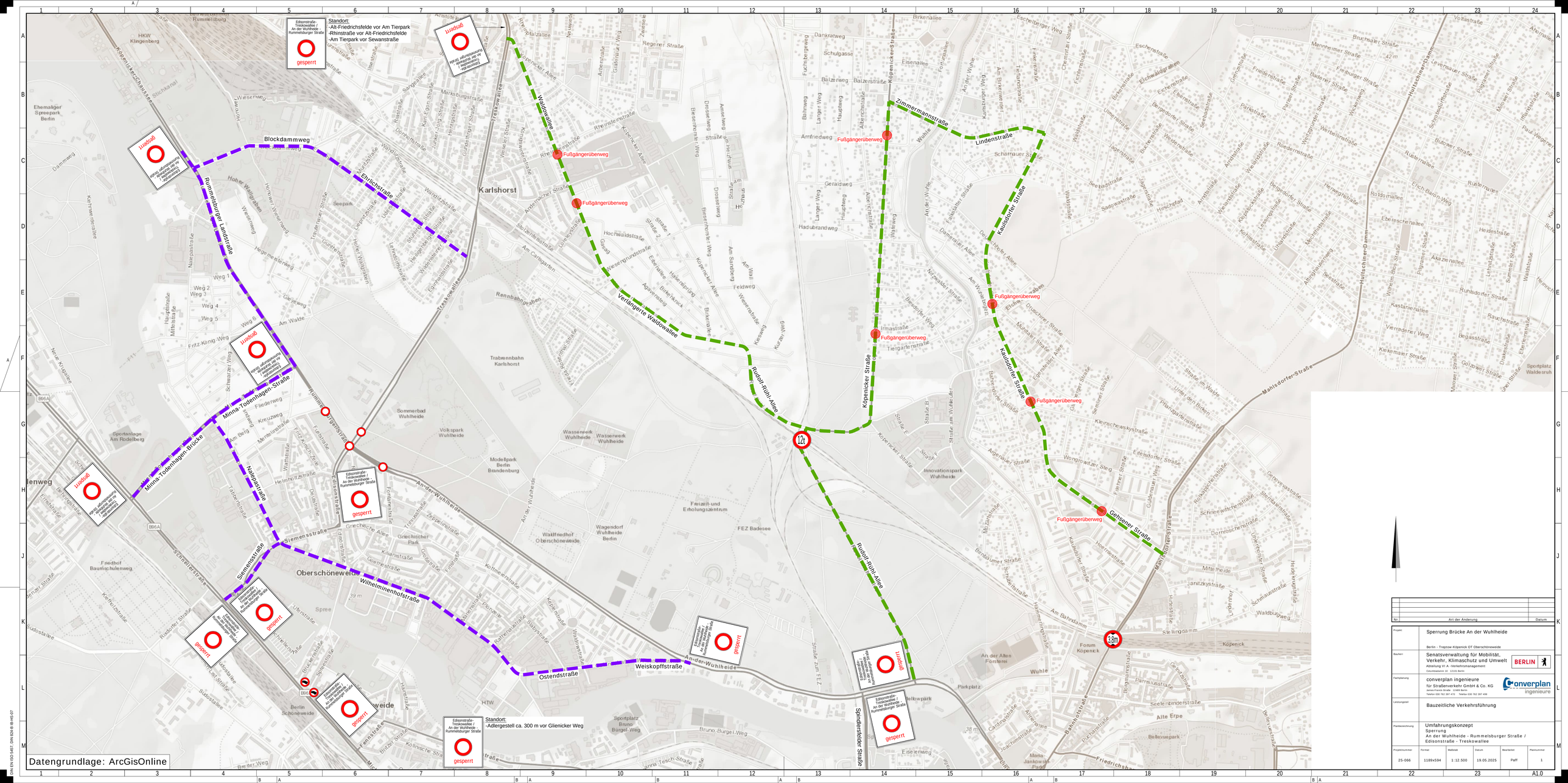

Nr.	Art der Änderung	Datum

Projekt	Sperrung Brücke An der Wuhlheide Berlin - Treptow-Köpenick OT Oberschöneweide
Bauherr	Senatsverwaltung für Mobilität, Verkehr, Klimaschutz und Umwelt Abteilung VI A - Verkehrsmanagement Columbiadamm 10 12101 Berlin
Fachplanung	converplan ingenieure für Straßenverkehr GmbH & Co. KG Jacques-Franck-Straße 12469 Berlin Telefon 030 762 397 470 Telefax 030 762 397 499
Leistungszeit	Bauzeitliche Verkehrsführung
Planbezeichnung	Umfahrungskonzept Sperrung An der Wuhlheide - Rummelsburger Straße / Edisonstraße - Treskowallee

Projektnummer	Format	Maßstab	Datum	Bearbeitet	Plannummer
25-066	1189x594	1:12.500	19.05.2025	Paff	1

A1.0