

BETEILIGUNGSBEIRAT STADTENTWICKLUNG DES LANDES BERLIN

Nils Jonas | Senatsverwaltung für Stadtentwicklung und Wohnen

2. Sitzung des Berliner Beteiligungsbeirates

22. März 2021

BERLIN



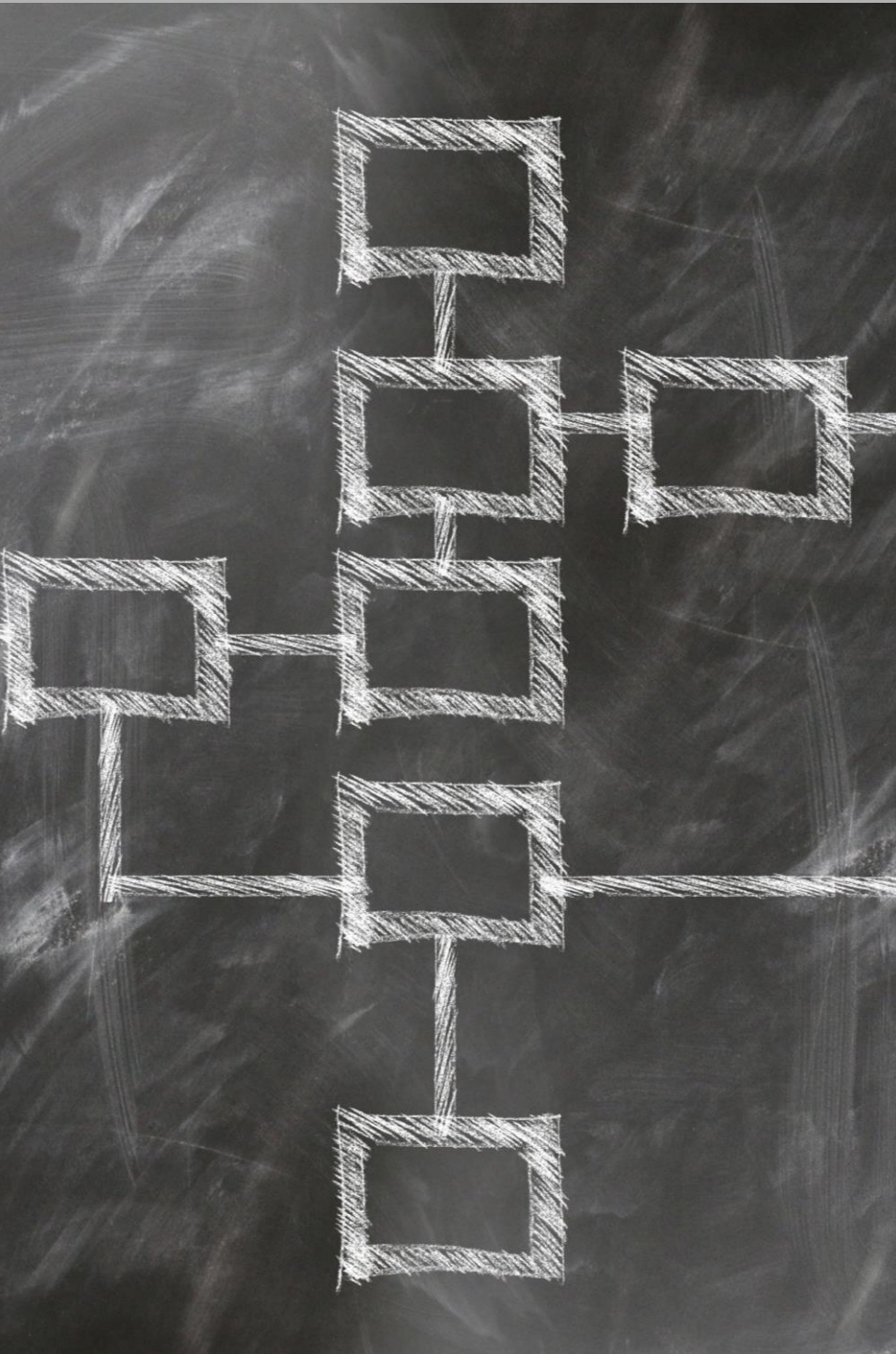

Themen

1. Aufgaben des Beirats für Beteiligung
2. Auswahl und Besetzung des Beirats
3. Zentrale Anlaufstelle für Beteiligung: weitere Schritte zur Auswahl des zivilgesellschaftlichen Trägers

1. AUFGABEN DES BEIRATS FÜR BETEILIGUNG

BERLIN





BETEILIGUNGSBEIRAT STADTENTWICKLUNG



5. Beteiligungsbeirat

Aufgaben

- Begleitung der Umsetzung der Leitlinien
- Bewertung (Evaluation) der Leitlinien zusammen mit der Öffentlichkeit
- In ausgewählten Fällen: Beschäftigung mit der Beteiligung in einzelnen Projekten der Stadtentwicklung (Vorschläge zum Beteiligungskonzept).

→ **Hohe Autonomie für den Prozess und die Themen**



2. AUSWAHL UND BESETZUNG DES BEIRATS

BERLIN



Zusammensetzung des Beirats (24 Mitglieder)

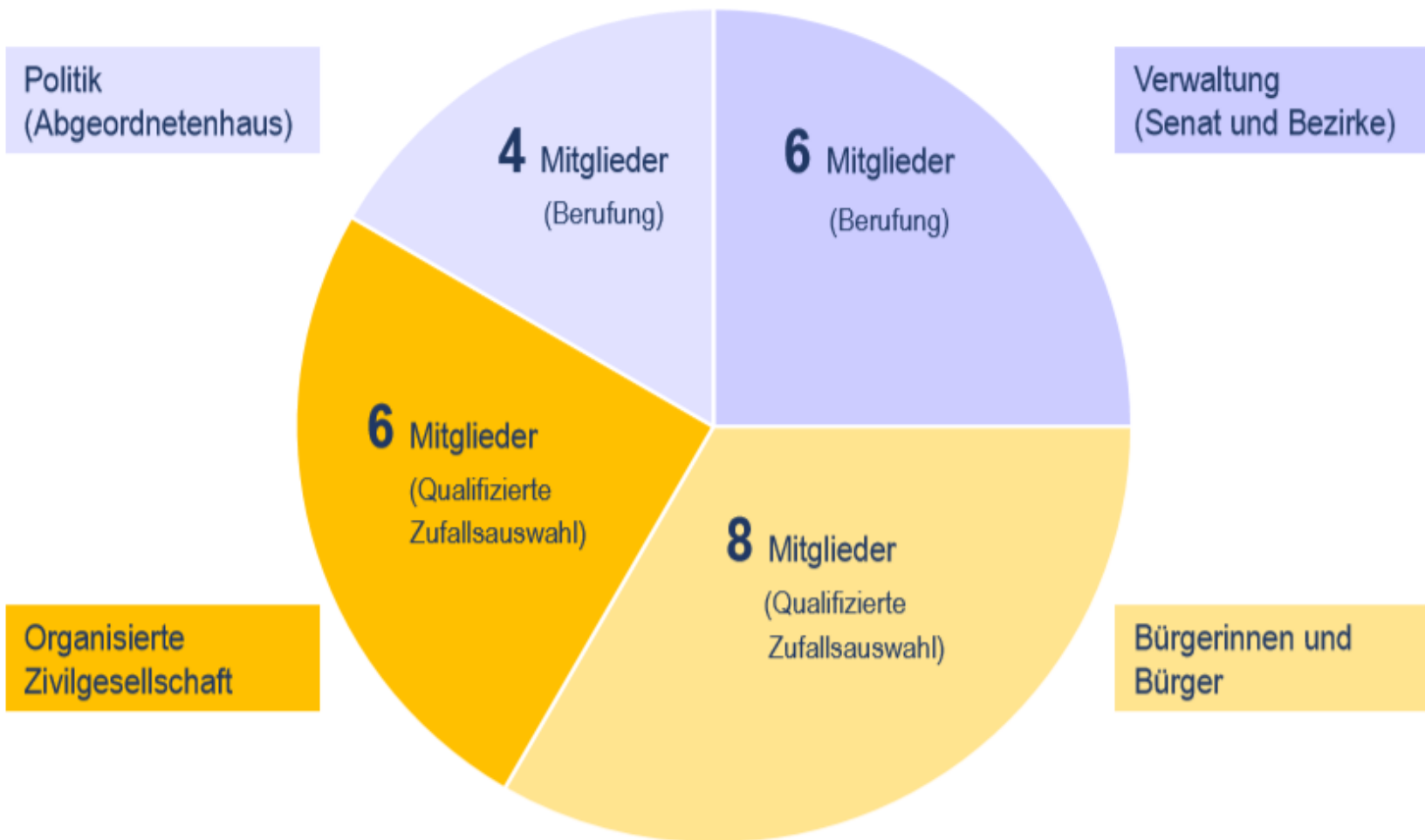

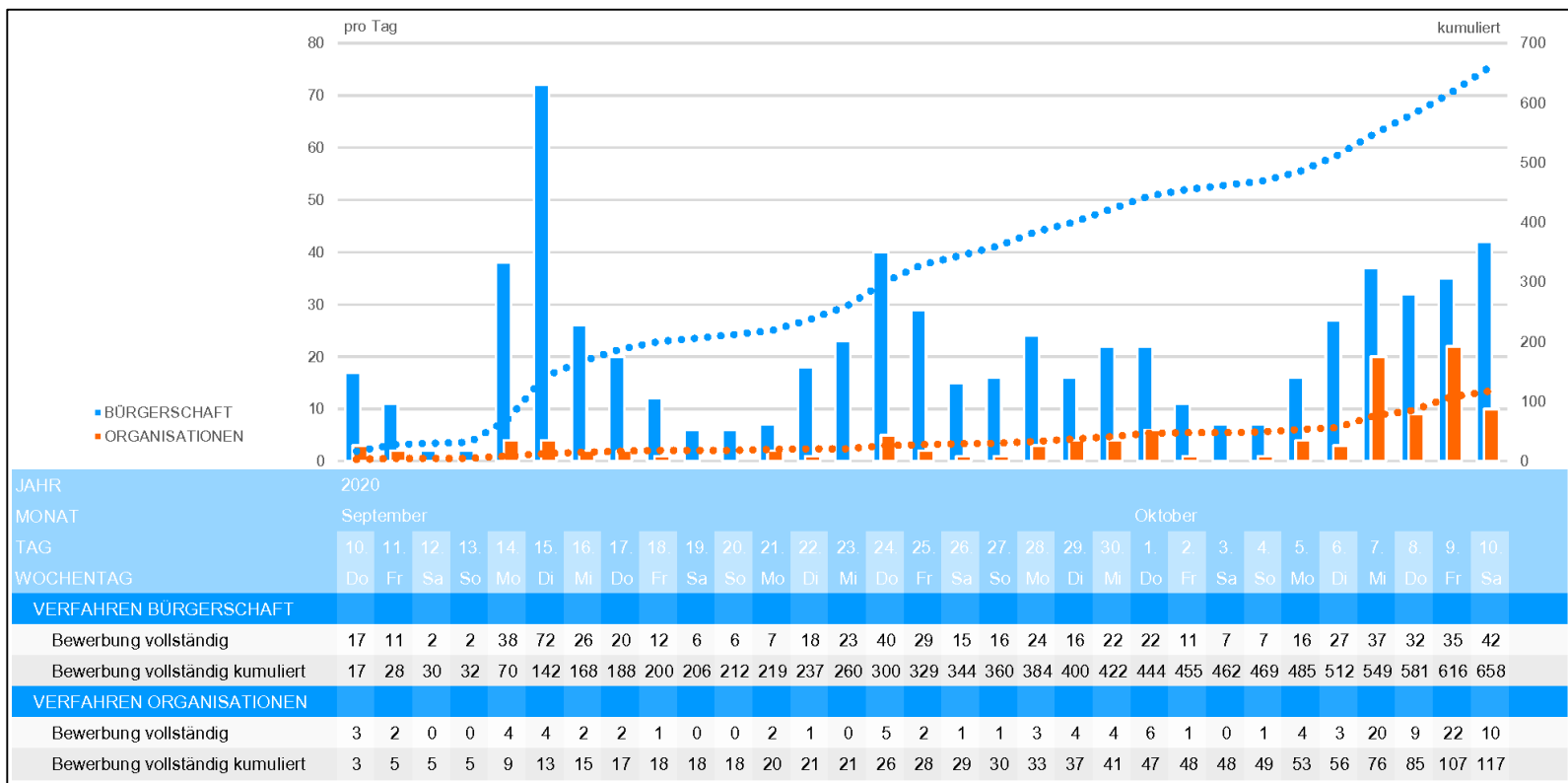

Bewerbungsverfahren (Bürgerschaft & org. Zivilgesellschaft)

- **Schritt 1: Bewerbungsphase**
(10. Sep. – 10. Okt. 2020)
- **Schritt 2: Bestätigungsphase**
(16. Okt. – 20. Nov. 2020)
- **Schritt 3: Zufallsziehungen**
(24./26. Nov. 2020)
- **Schritt 4: Annahme der Wahl**
(bis Mitte Dezember 2020)

Mittel der Bekanntmachung

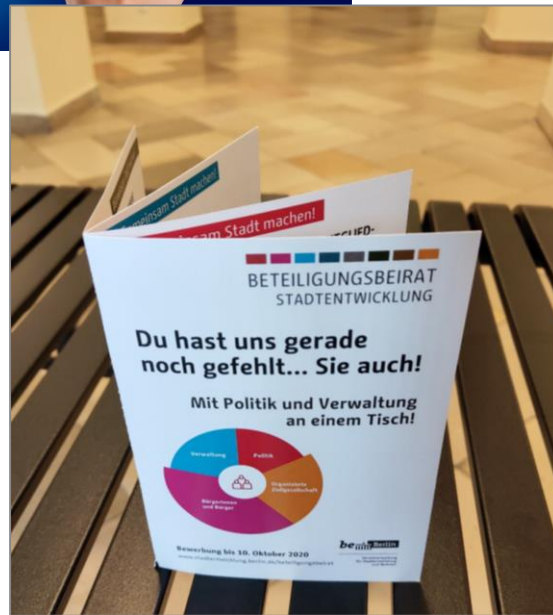

**BETEILIGUNGSBEIRAT
STADTENTWICKLUNG**

**Du hast uns gerade
noch gefehlt... Sie auch!**

**Mit Politik und Verwaltung
an einem Tisch!**

**Bewerbung bis
10. Oktober 2020**
www.stadtentwicklung.berlin.de/beteiligungsbeirat

Senatsverwaltung
für Stadtentwicklung
und Wohnen

berlin Berlin





Auswahlverfahren organisierte Zivilgesellschaft

- **Prüfung:**
 - Gemeinwohlorientierung (Scoring)
 - Bezug Stadtentwicklung (Scoring)
 - Sitz in Berlin (ja/nein)

- **Zuordnung zu einem Cluster:**
 - Soziales und Gesundheit
 - Umwelt
 - Menschen mit Behinderung
 - Organisation von Migrant:innen
 - Wirtschaft
 - Organisierte Zivilgesellschaft



Auswahlverfahren Bürger:innenschaft

- **Prüfung:**
 - Mehrfachbewerbung
 - Organisationsbewerbung
 - Wohnsitz in Berlin

- **auswahlrelevante Angaben:**
 - Geschlecht
 - Alter
 - Migrationshintergrund
 - Bezirk
 - Bildungsabschluss



Weiterentwicklung des Auswahlverfahrens

- Die Erfahrungen mit der ersten Zufallsauswahl werden ausgewertet (Stichwort: „lernendes Verfahren“).
- Die Erfahrungen fließen in die Evaluation der Leitlinien mit ein.
- Der Beteiligungsbeirat wird bei der künftigen Anpassung des Auswahlverfahrens einbezogen.

**3. ZENTRALE ANLAUFSTELLE:
WEITERE SCHRITTE ZUR AUSWAHL DES
ZIVILGESELLSCHAFTLICHEN TRÄGERS**

BERLIN





Aufgaben der Zentralen Anlaufstelle

- Information, Beratung und Begleitung zum Thema Beteiligung an der räumlichen Stadtentwicklung
- Unterstützung bei Anregung von Beteiligung, des Beirats und beim Aufbau der Vorhabenliste
- Unterstützung bei Selbstorganisation

Struktur der Zentralen Anlaufstelle

Struktur der zentralen Anlaufstelle:

Jeweils zwei Mitarbeiter

- aus der Verwaltung
- eines freien, gemeinnützigen zivilgesellschaftlichen Trägers

EIN Büro – ZWEI Partner

EIN ZIEL

Neutralität
und
einfacher
Zugang

Partner aus der
Senatsverwaltung

Partner aus der
Zivilgesellschaft

EIN ZENTRALER ORT



Ablaufplan

Informationsphase

- stattgefunden

Findungsphase in der Zivilgesellschaft

- stattgefunden

Einbindung des Beirats

- Bildung einer Arbeitsgruppe
(April/Mai 2021)

Bewerbungsphase

- Begleitung des Auswahlprozesses
durch den Beteiligungsbeirat (nach
der Maisitzung)

Entscheidungsphase

- Entscheidung 3. Quartal

Vielen Dank

Kontakt:

Senatsverwaltung für Stadtentwicklung und Wohnen

- Referat Kommunikation und Bürgerbeteiligung
- Zentrale Anlaufstelle für Beteiligung

E-Mail: buengerbeteiligung@sensw.berlin.de

Abbildungshinweise:

03 | Responseverlauf Bewerbungen | © Trendfish Insights GmbH

04 | Newsletter | Gerd Altmann | Pixabay License

04 | Foto Faltblatt Beteiligungsbeirat | Nils Jonas | © SenSW

04 | Foto Offene Sprechstunde Beteiligungsbeirat | Dr. Martin Pauli | © SenSW

04 | Bewerbungsplakat Beteiligungsbeirat | Maren Schütze | © SenSW

05 | Bingo | Rudy und Peter Skitterians | Pixabay License

06 | Cube | Willi Heidelbach | Pixabay License

07 | Investment | Eko Pramono | Pixabay License

10 | Foto der Anlaufstelle Torstr. 208 | Dr. Martin Pauli | © SenSW

16 | Entwurf Umsetzungskonzept | © Planergemeinschaft eG

