



Kinderarmut 2022

Anteil der Kinder und Jugendlichen unter 15 Jahren in Bedarfsgemeinschaften nach SGB II an den unter 15-Jährigen in Prozent am 31.12.2022 auf Ebene der Planungsräume (542 PLR)

(Index-Indikator: Status 4)

Gruppenbildung nach Standardabweichung vom Mittelwert (mit Anzahl PLR)

- 91** **unterdurchschnittlich**
(unter -1 SD):
unter 7,85 %
- 341** **durchschnittlich**
(-1 SD bis +1 SD):
7,85 % bis 36,87 %
- 53** **überdurchschnittlich**
(über +1 SD bis +1,5 SD):
über 36,87 % bis 44,13 %
- 51** **stark überdurchschnittlich**
(über +1,5 SD):
über 44,13 %

Mittelwert von 536 PLR (MW): 22,36 %

MIN: 0,40 % / MAX: 67,89 %

Standardabweichung (SD): 14,51 %

unbewohnte Fläche

Planungsraum ohne Zuordnung

01300731 Grenze und Nummer Planungsraum

Grenze Bezirk

0 2000 4000 6000 8000 m

Datenquelle: Amt für Statistik Berlin-Brandenburg, berechnet auf der Basis der Daten der Bundesagentur für Arbeit

Datenstand: 31.12.2022, LOR 01/2023

Datenbearbeitung: GEWOS

Kartografie: 02/2024, SenStadt I A 14

© Senatsverwaltung für Stadtentwicklung, Bauen und Wohnen
Referat I A, Stadtentwicklungsplanung

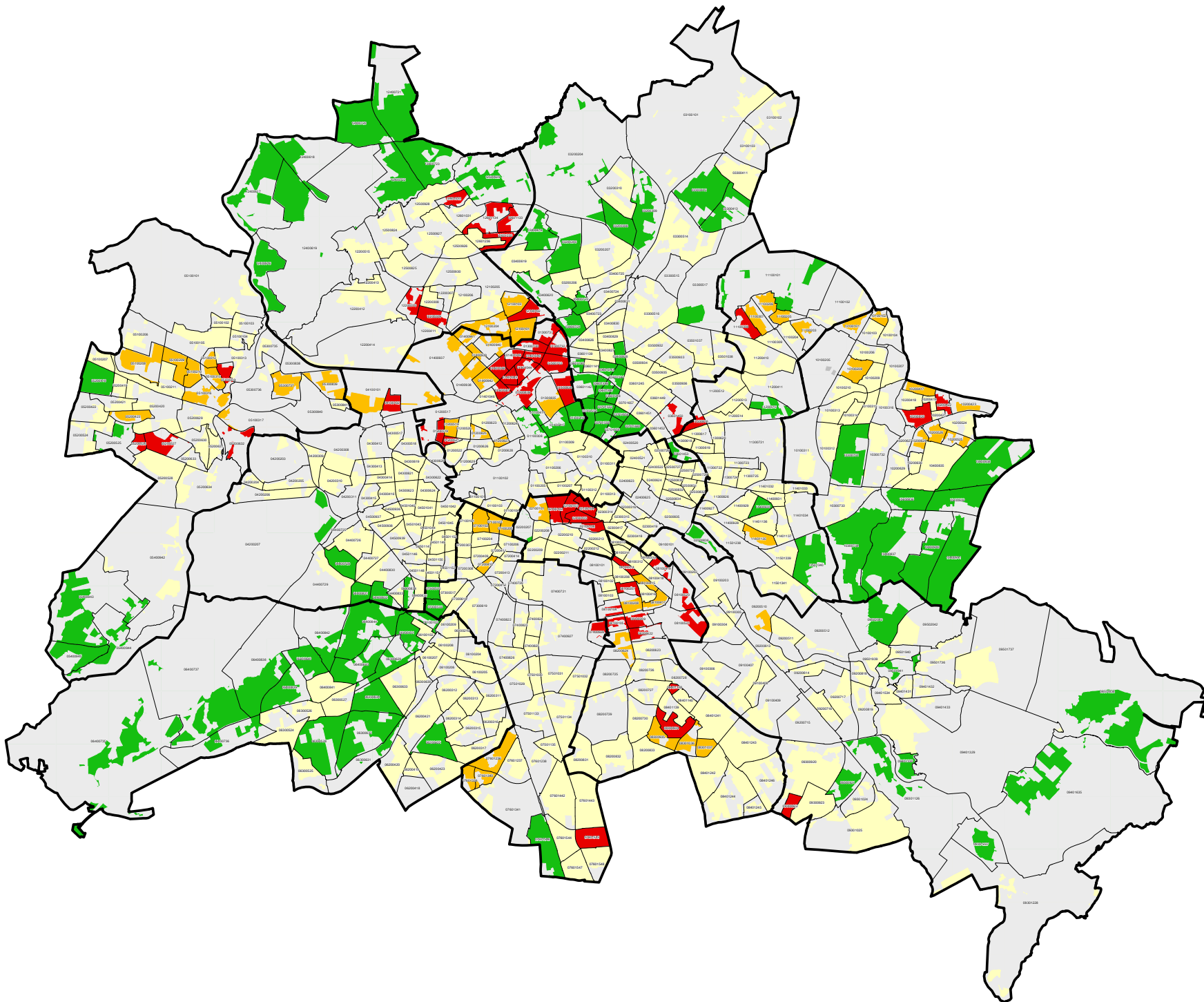

Kinderarmut 2022

Anteil der Kinder und Jugendlichen unter 15 Jahren in Bedarfsgemeinschaften nach SGB II an den unter 15-Jährigen in Prozent am 31.12.2022 auf Ebene der Planungsräume (542 PLR)

(Index-Indikator: Status 4)

Äquidistante Gruppenbildung (mit Anzahl PLR)

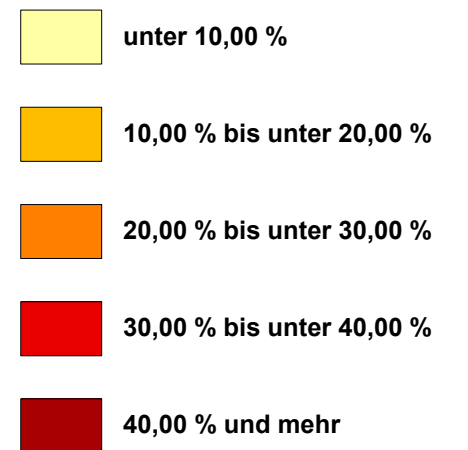

Mittelwert von 536 PLR (MW): 22,36 %
MIN: 0,40 % / MAX: 67,89 %

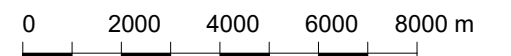
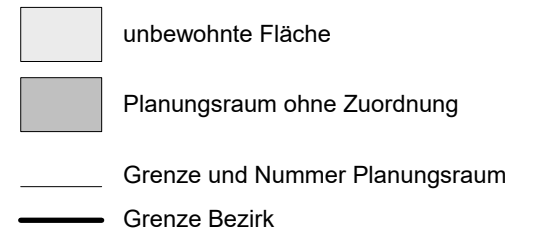

Datenquelle: Amt für Statistik Berlin-Brandenburg, berechnet auf der Basis der Daten der Bundesagentur für Arbeit

Datenstand: 31.12.2022, LOR 01/2023

Datenbearbeitung: GEWOS

Kartografie: 02/2024, SenStadt I A 14

© Senatsverwaltung für Stadtentwicklung, Bauen und Wohnen
Referat I A, Stadtentwicklungsplanung

