



Veränderung Kinderarmut 2021-2022

Veränderung des Anteils der Kinder und Jugendlichen unter 15 Jahren in Bedarfsgemeinschaften nach SGB II an den unter 15-Jährigen in Prozentpunkten vom 31.12.2020 zum 31.12.2022 auf Ebene der Planungsräume (542 PLR)

(Index-Indikator: Dynamik 4)

Gruppenbildung nach Standardabweichung vom Mittelwert (mit Anzahl PLR)

- 72** besser als durchschnittliche Entwicklung (unter -1 SD): unter -5,96 %-Pkt.
- 404** durchschnittliche Entwicklung (-1 SD bis +1 SD): -5,96 %-Pkt. bis 1,60 %-Pkt.
- 60** schlechter als durchschnittliche Entwicklung (über +1 SD): über 1,60 %-Pkt.

Mittelwert von 536 PLR (MW): -2,18 %-Pkt.
MIN: -21,44 %-Pkt. / MAX: 14,39 %-Pkt.
Standardabweichung (SD): 3,78 %-Pkt.

- unbewohnte Fläche
- Planungsraum ohne Zuordnung
- Grenze und Nummer Planungsraum
- Grenze Bezirk

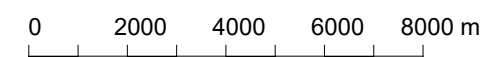

Datenquelle: Amt für Statistik Berlin-Brandenburg, berechnet auf der Basis der Daten der Bundesagentur für Arbeit
Datenstand: 31.12.2020, 31.12.2022, LOR 01/2023
Datenbearbeitung: GEWOS
Kartografie: 02/2024, SenStadt I A 14
© Senatsverwaltung für Stadtentwicklung, Bauen und Wohnen Referat I A, Stadtentwicklungsplanung

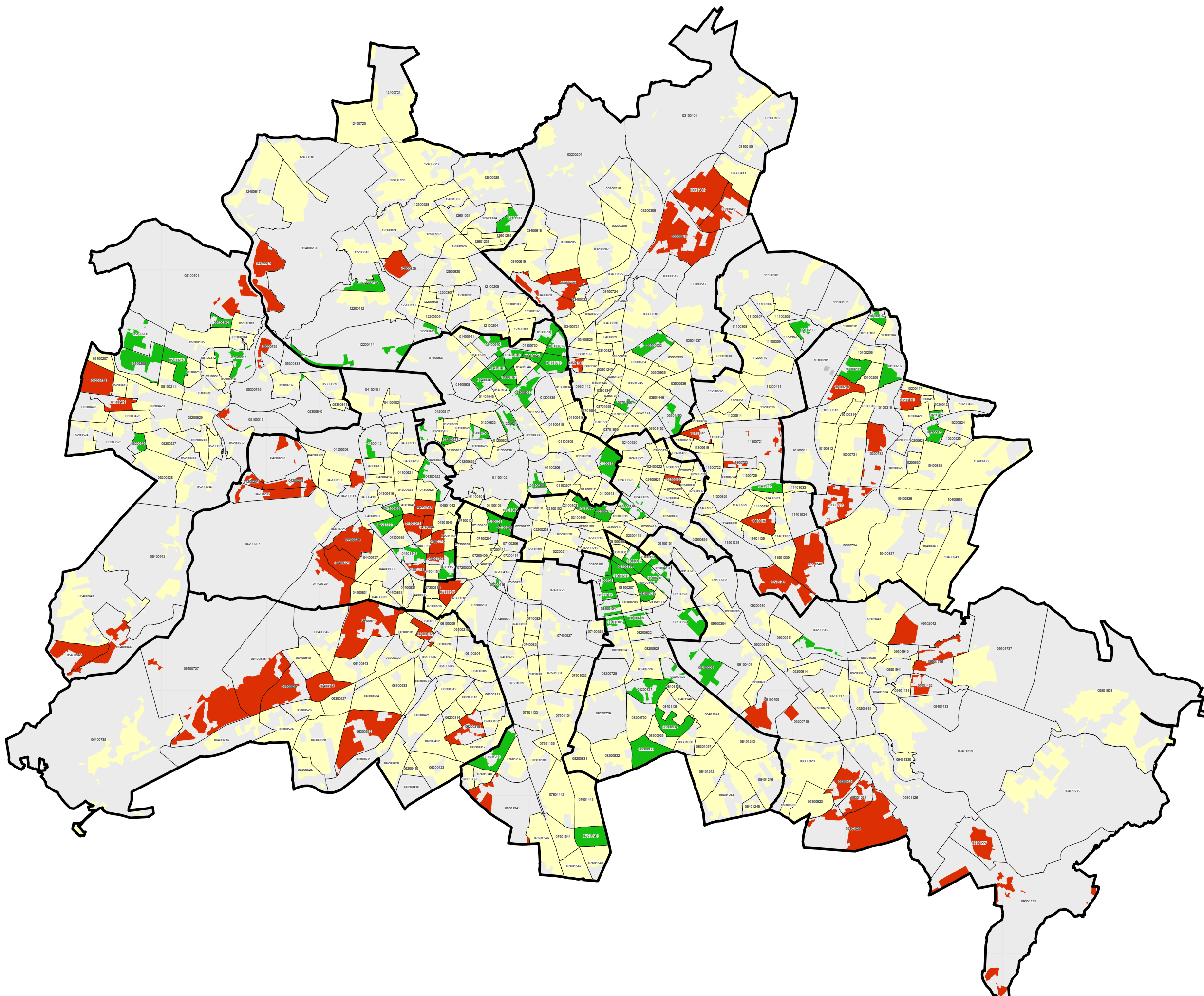



Veränderung Kinderarmut 2021-2022

Veränderung des Anteils der Kinder und Jugendlichen unter 15 Jahren in Bedarfsgemeinschaften nach SGB II an den unter 15-Jährigen in Prozentpunkten vom 31.12.2020 zum 31.12.2022 auf Ebene der Planungsräume (542 PLR)

(Index-Indikator: Dynamik 4)

Äquidistante Gruppenbildung

Zunahme (mit Anzahl PLR)

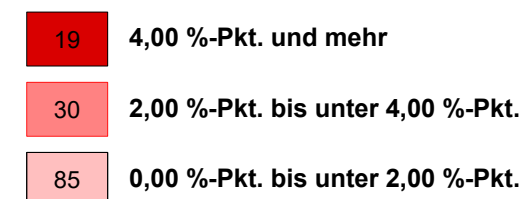

Abnahme (mit Anzahl PLR)

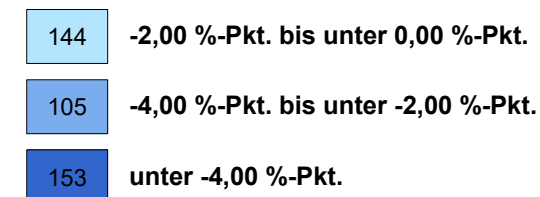

Mittelwert von 536 PLR (MW): -2,18 %-Pkt.
MIN: -21,44 %-Pkt. / MAX: 14,39 %-Pkt.

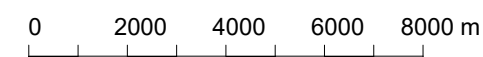
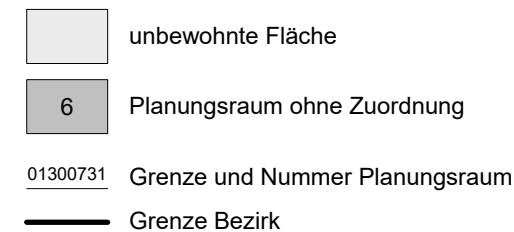

Datenquelle: Amt für Statistik Berlin-Brandenburg, berechnet auf der Basis der Daten der Bundesagentur für Arbeit

Datenstand: 31.12.2020, 31.12.2022, LOR 01/2023

Datenbearbeitung: GEWOS

Kartografie: 02/2024, SenStadt I A 14

© Senatsverwaltung für Stadtentwicklung, Bauen und Wohnen
Referat I A, Stadtentwicklungsplanung

