



Veränderung Arbeitslosigkeit 2021-2022

Veränderung des Anteils der Arbeitslosen nach SGB II an den 15-Jährigen bis unter Regelaltersgrenze* in Prozentpunkten vom 31.12.2020 zum 31.12.2022 auf Ebene der Planungsräume (542 PLR)

(Index-Indikator: Dynamik 1)

Gruppenbildung nach Standardabweichung vom Mittelwert (mit Anzahl PLR)

- 84** **besser als durchschnittliche Entwicklung** (unter -1 SD): unter -1,48 %-Pkt.
- 399** **durchschnittliche Entwicklung** (-1 SD bis +1 SD): -1,48 %-Pkt. bis 0,23 %-Pkt.
- 53** **schlechter als durchschnittliche Entwicklung** (über +1 SD): über 0,23 %-Pkt.

Mittelwert von 536 PLR (MW): -0,63 %-Pkt.

MIN: -4,23 %-Pkt. / MAX: 2,55 %-Pkt.

Standardabweichung (SD) vom MW: 0,85 %-Pkt.

* Einwohnerinnen und Einwohner über Regelaltersgrenze zum Stichtag 31.12.2022, siehe Erläuterungen in den Indikatorenblättern zum MSS 2023.

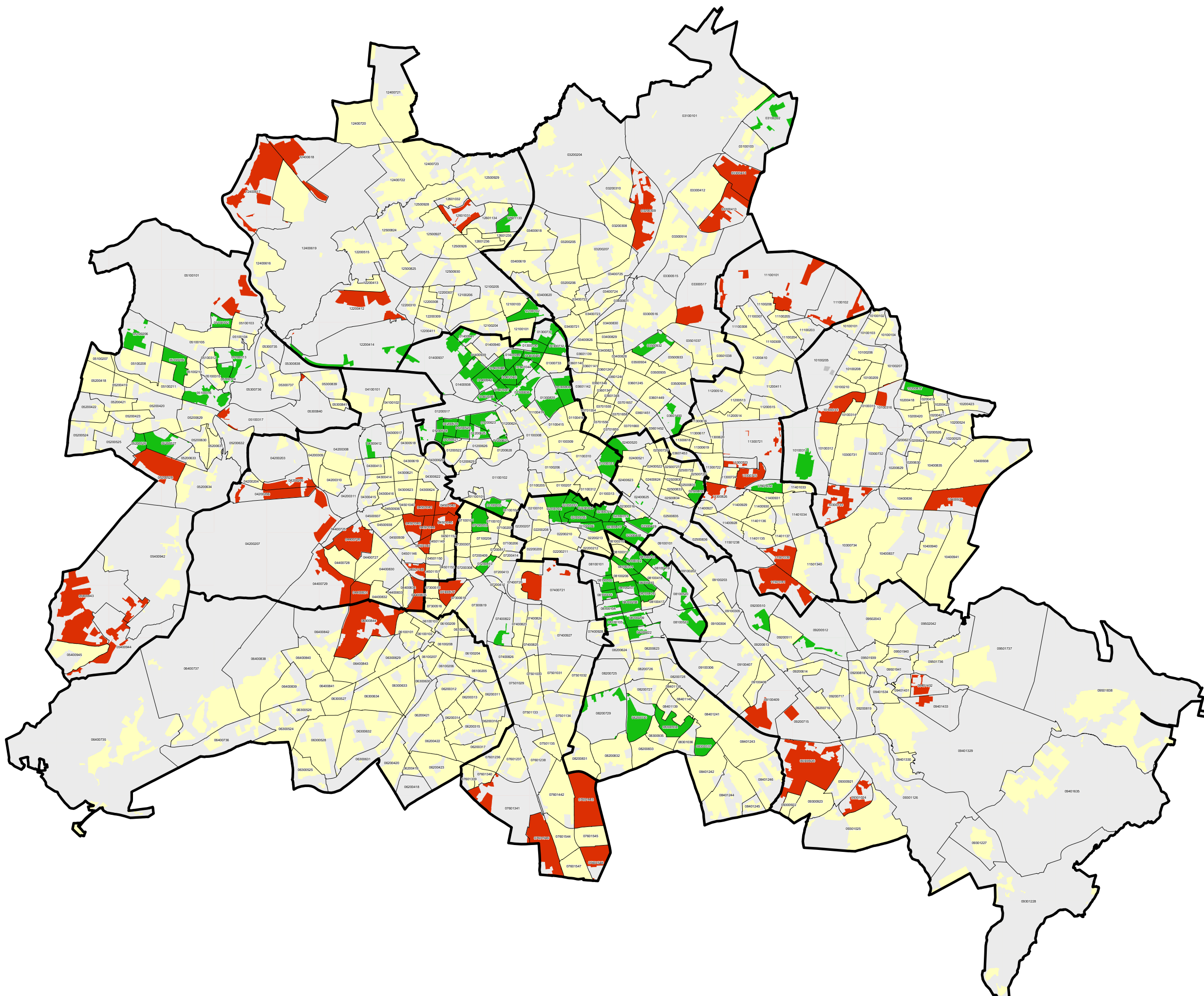

unbewohnte Fläche

6 Planungsraum ohne Zuordnung

01300731 Grenze und Nummer Planungsraum

Grenze Bezirk

0 2000 4000 6000 8000 m

Datenquelle: Amt für Statistik Berlin-Brandenburg, berechnet auf der Basis der Daten der Bundesagentur für Arbeit

Datenstand: 31.12.2020, 31.12.2022, LOR 01/2023

Datenbearbeitung: GEWOS

Kartografie: 02/2024, SenStadt I A 14

© Senatsverwaltung für Stadtentwicklung, Bauen und Wohnen Referat I A, Stadtentwicklungsplanung



Veränderung Arbeitslosigkeit 2021-2022

Veränderung des Anteils der Arbeitslosen nach SGB II
an den 15-Jährigen bis unter Regelaltersgrenze*
in Prozentpunkten vom 31.12.2020 zum 31.12.2022
auf Ebene der Planungsräume (542 PLR)

(Index-Indikator: Dynamik 1)

Äquidistante Gruppenbildung

Zunahme (mit Anzahl PLR)

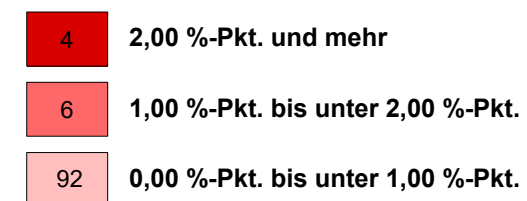

Abnahme (mit Anzahl PLR)

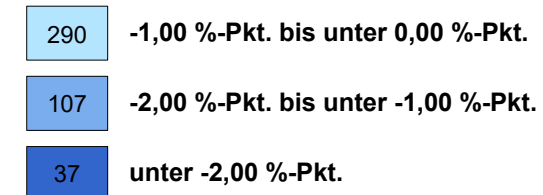

Mittelwert von 536 PLR (MW): -0,63 %-Pkt.
MIN: -4,23 %-Pkt. / MAX: 2,55 %-Pkt.

* Einwohnerinnen und Einwohner über Regelaltersgrenze
zum Stichtag 31.12.2022, siehe Erläuterungen in den
Indikatorenblättern zum MSS 2023.

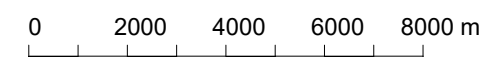
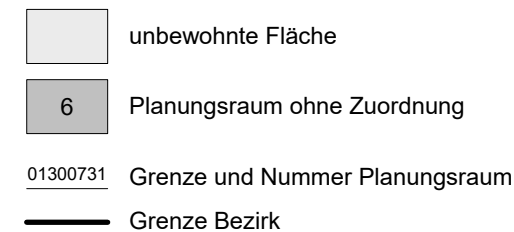

Datenquelle: Amt für Statistik Berlin-Brandenburg, berechnet
auf der Basis der Daten der Bundesagentur
für Arbeit
Datenstand: 31.12.2020, 31.12.2022, LOR 01/2023
Datenbearbeitung: GEWOS
Kartografie: 02/2024, SenStadt I A 14
© Senatsverwaltung für Stadtentwicklung, Bauen und Wohnen
Referat I A, Stadtentwicklungsplanung

