

Senatsverwaltung für  
Stadtentwicklung, Bauen und Wohnen  
Organisationsplan: 1. Januar 2023

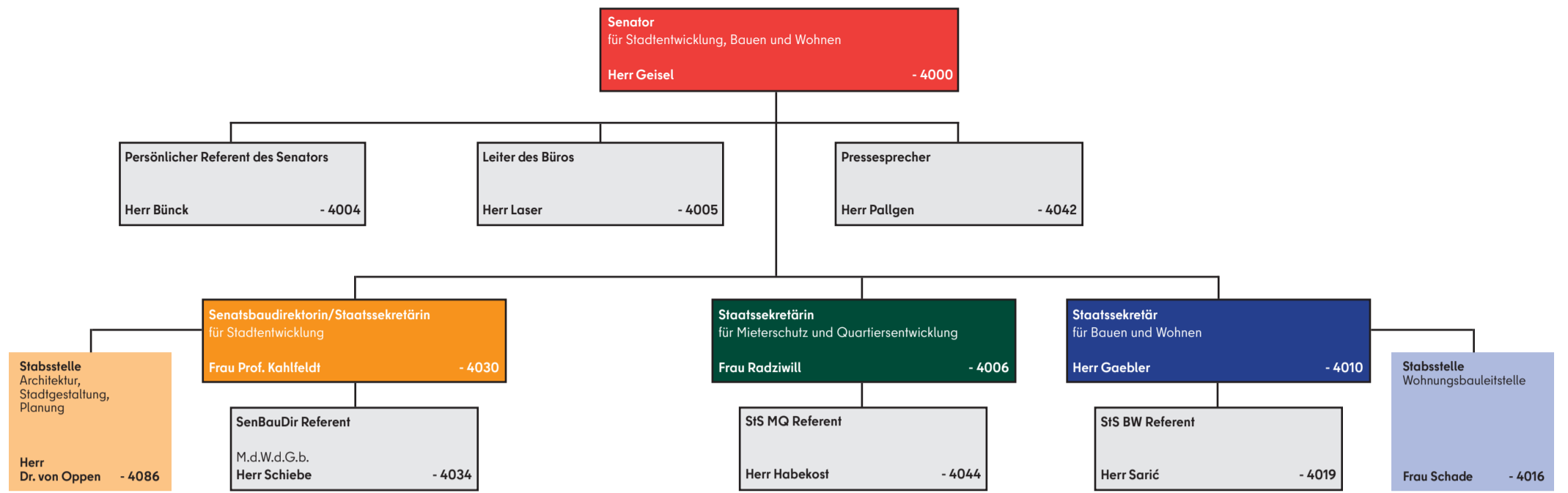

<b>Abteilung GL</b> Gemeinsame Landesplanungsabteilung Berlin-Brandenburg Herr Drews - (3) 8700 Ständige Vertreterin: Frau Hahn - (3) 8702	<b>Abteilung I</b> Stadtplanung Frau Profé - 5800	<b>Abteilung II</b> Städtebau und Projekte Herr Kühne - 4400	<b>Abteilung V</b> Hochbau Herr Pohlmann - (2) 3200	<b>Abteilung III</b> Geoinformation Herr Luckhardt - (1) 5100	<b>Abteilung MQ</b> Mieterschutz und Quartiersentwicklung Frau Dr. Obermeyer - 3800	<b>Abteilung IV</b> Wohnungswesen, Stadterneuerung, Städtebauförderung Herr Dr. Lang - 4700	<b>Abteilung VI</b> Ministerielle Angelegenheiten des Bauens, Grundsatz und Recht Herr Réthy - 4600	<b>Abteilung Z</b> Zentrales (M.d.W.d.G.b.) Frau Heuer-Sehlmann - 3420
<b>GL 1</b> Grundsatzangelegenheiten und Recht Herr Seemann - (3) 8710	<b>IA</b> Stadtentwicklungsplanung Herr Tonndorf - 5820	<b>II A</b> Innere Stadt und Hauptstadtangelegenheiten Frau Böhme - 4480	<b>VA</b> Projektmanagement Kultur Frau Albers - (2) 3250	<b>III A</b> Grundsatzangelegenheiten des Geoinformations- und Vermessungswesens (M.d.W.d.G.b.) Herr Dr. Brall - (1) 5190	<b>MQ A</b> Integrierte Quartiersentwicklung Herr Hübscher - 4800	<b>IV A</b> Wohnungs- und Mietenpolitik, Wohnungs(bau)-förderung, städtische Wohnungsbau-gesellschaften Herr Böttcher - 4740	<b>VI R</b> Rechtsreferat/Justitiariat, Gesetzgebung, Eingriffsrecht, Staatsaufsichten Frau Wittjen - 4116	<b>Z IR</b> Stabsstelle Antikorruption Frau Kröber - 4690
<b>GL 2</b> Europäische Raumentwicklung Herr Dr. Neumüller - (3) 8720	<b>IB</b> Flächennutzungsplanung und stadtplanerische Konzepte, Taskforce Stadtquartiere und Entwicklungsräume Herr Künzel - 5860	<b>II B</b> Bebauungsplanverfahren außerhalb des Berliner S-Bahn-rings/Konversionsprojekte Tempelhof und Tegel **) Herr Lippmann - 4820	<b>VB</b> Projektmanagement Wissenschaft Fr. v. dem Knesebeck - (2) 3150	<b>III B</b> Geodätische Referenzsysteme, Ingenieurgeodäsie Frau Fabian - (1) 5120	<b>MQ B</b> Begrenzung der Mieten im Wohnungswesen in Berlin - MietenWoG Bln - NN - 0000	<b>IV C</b> Städtebauförderung/Stadterneuerung Frau Matthes - 4900	<b>VI G</b> Fachplanungsangelegenheiten, Entleerungsbehörde, Bundesrat, Bundestag Herr Ludwig - 4130	<b>Z F</b> Angelegenheiten des Haushalts, Finanz- und Investitionsplanung, Kosten- und Leistungsrechnung Frau Matusch - 4610
<b>GL 3</b> Angelegenheiten der Regionalplanung Frau Dr. Overwien - (3) 8730	<b>IC</b> Bauplanungsrecht, verbindliche Bauleitplanung, planungsrechtliche Einzelangelegenheiten Herr Dr. Ing. Schwarz - 3970	<b>II D</b> Architektur, Stadtgestaltung, Wettbewerbe Frau Walter - 4440	<b>VC</b> Projektmanagement Bildung Frau Schich - (2) 3272	<b>III C</b> Geobasisinformati-ons-systeme Frau Blaser - (1) 5310	<b>IV S / Fin</b> Service und Steuerung, Personal, Haushalt, Controlling, IT Frau Kliem - 4720	<b>VI Grem</b> Senats- und Abgeordnetenhausangelegenheiten Frau Nadolni - 4150	<b>Z P</b> Personal Frau Heuer-Sehlmann - 3420	
<b>GL 4</b> Braunkohlenplanung und -sanierung Frau Dähnhardt - (4) 50	<b>II W *)</b> Wohnungsbauprojekte - äußere Stadt Herr Loebner - 4200	<b>VD</b> Projektmanagement Inneres, Sport und Justiz Herr Lutz - (2) 3170	<b>III D</b> Geodateninfrastruktur Frau Heinrich - (1) 5250	<b>VI MH</b> Ministerielle Grundsatzangelegenheiten, Prüfung und Genehmigung Hochbau Herr Windolph - 4240	<b>Z IT</b> Informationstechnik Herr Schirmeister - 4500			
<b>GL 5</b> Umsetzung der Raumordnungspläne, landesplanerische Verfahren Herr Fichtner - (3) 8750	<b>VH</b> Projektmanagement Bildung Herr Bädelt - (2) 3230	<b>III E</b> Immobilienwerte und Umlegung, Geschäftsstelle des Gutachterausschusses Herr Sandner (1) 5210	<b>VI MI</b> Ministerielle Grundsatzangelegenheiten, Prüfung und Genehmigung Verkehrsanlagen, Ingenieurbauwerke, Technische Ausrüstung Herr Kreibich - 4310	<b>Z I</b> EU-Angelegenheiten und Internationales, Veranstaltungen Frau Dr. Mienert - 4160				
<b>GL 6</b> Raumentwicklung, Landesraumordnungspläne Frau Hoff - (3) 8760	<b>VM</b> Grundsatzangelegenheiten des öffentlichen Bauens, Vergabestelle öffentlicher Hochbau Frau Menger - (2) 3330	<b>VI BA</b> Bauaufsicht Frau Messer - 4380	<b>Z Kom</b> Servicebereich Kommunikation Herr Pallgen - 4042					
<b>VS</b> Steuerung und Service der Abteilung Hochbau Herr Schich - (2) 3105	<b>V S</b> Steuerung und Service der Abteilung Hochbau Herr Schich - (2) 3105	<b>VI BT</b> Bautechnik (M.d.W.d.G.b.) Frau Erat - 4350	<b>Z GM</b> Gebäudemanagement und Innere Dienste Frau Jösting - 3429					
		<b>VI eFV</b> Elektronische Fachverfahren und Fachcontrolling Planungs- und Bauordnungsrecht (M.d.W.d.G.b.) Herr Dr. Espich - 4373						

Postanschrift: 10702 Berlin  
Dienstgebäude/Telefonvorwahlnummern:  
(ohne Kennzeichnung):  
Fehrbelliner Platz 4, 10707 Berlin  
Tel.: 90139 + App., intern (9139), Fax: 90139-4052  
E-Mail: poststelle@sensw.berlin.de

Der Aufsicht der Senatsverwaltung für Stadtentwicklung, Bauen und Wohnen unterstehen:  
**Körperschaften des öffentlichen Rechts:**  
Architektenkammer Berlin, Tel.: 293307-0  
Baukammer Berlin, Tel.: 7974430-0

**Anstalten des öffentlichen Rechts:**  
Investitionsbank Berlin, Tel.: 2125-0  
Deutsches Institut für Bautechnik, Tel.: 78730 -0  
Wohnraumversorgung Berlin, Tel. 263939911

\*) Fachliche Zuständigkeit SIS BW  
\*\*) TXL Projekt fachliche Zuständigkeit SIS BW

- (1) Fehrbelliner Platz 1, 10707 Berlin, Tel.: 90139 + App., intern (9139), Fax: 90139-5101
- (2) Fehrbelliner Platz 2, 10707 Berlin, Tel.: 90139 + App., intern (9139), Fax: 90139-4052
- (3) Henning-von-Tresckow-Str. 2-8, 14467 Potsdam, Tel.: (0331) 866 + App., Fax: (0331) 866-8703
- (4) Gulbener Straße 24, 03046 Cottbus, Tel.: (0355) 494924 + App., Fax: (0355) 494924-99

