



Ausländische Transfer- beziehende (SGB II) 2022

Anteil der ausländischen Empfängerinnen und Empfängern von Transferleistungen nach SGB II an den Ausländerinnen und Ausländern unterhalb der Regelaltersgrenze* in Prozent am 31.12.2022 auf Ebene der Planungsräume (542 PLR)

(Kontext-Indikator: K 07)

Gruppenbildung nach Standardabweichung vom Mittelwert (mit Anzahl PLR)

- 91** unterdurchschnittlich (unter -1 SD): unter 11,98 %
- 357** durchschnittlich (-1 SD bis +1 SD): 11,98 % bis 32,35 %
- 45** überdurchschnittlich (über +1 SD bis +1,5 SD): über 32,35 % bis 37,44 %
- 43** stark überdurchschnittlich (über +1,5 SD): über 37,44 %

Mittelwert von 536 PLR (MW): 22,17 %

MIN: 0,00 % / MAX: 54,85 %

Standardabweichung (SD): 10,18 %

* Einwohnerinnen und Einwohner über Regelaltersgrenze zum Stichtag 31.12.2022, siehe Erläuterungen in den Indikatorenblättern zum MSS 2023.

- unbewohnte Fläche
- Planungsraum ohne Zuordnung
- 01300731 Grenze und Nummer Planungsraum
- Grenze Bezirk

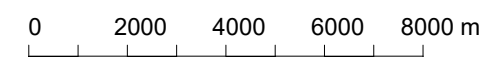

Datenquelle: Amt für Statistik Berlin-Brandenburg, berechnet auf der Basis der Daten der Bundesagentur für Arbeit
Datenstand: 31.12.2022, LOR 12/2021
Datenbearbeitung: GEWOS
Kartografie: 05/2024, SenStadt I A 14
© Senatsverwaltung für Stadtentwicklung, Bauen und Wohnen Referat I A, Stadtentwicklungsplanung

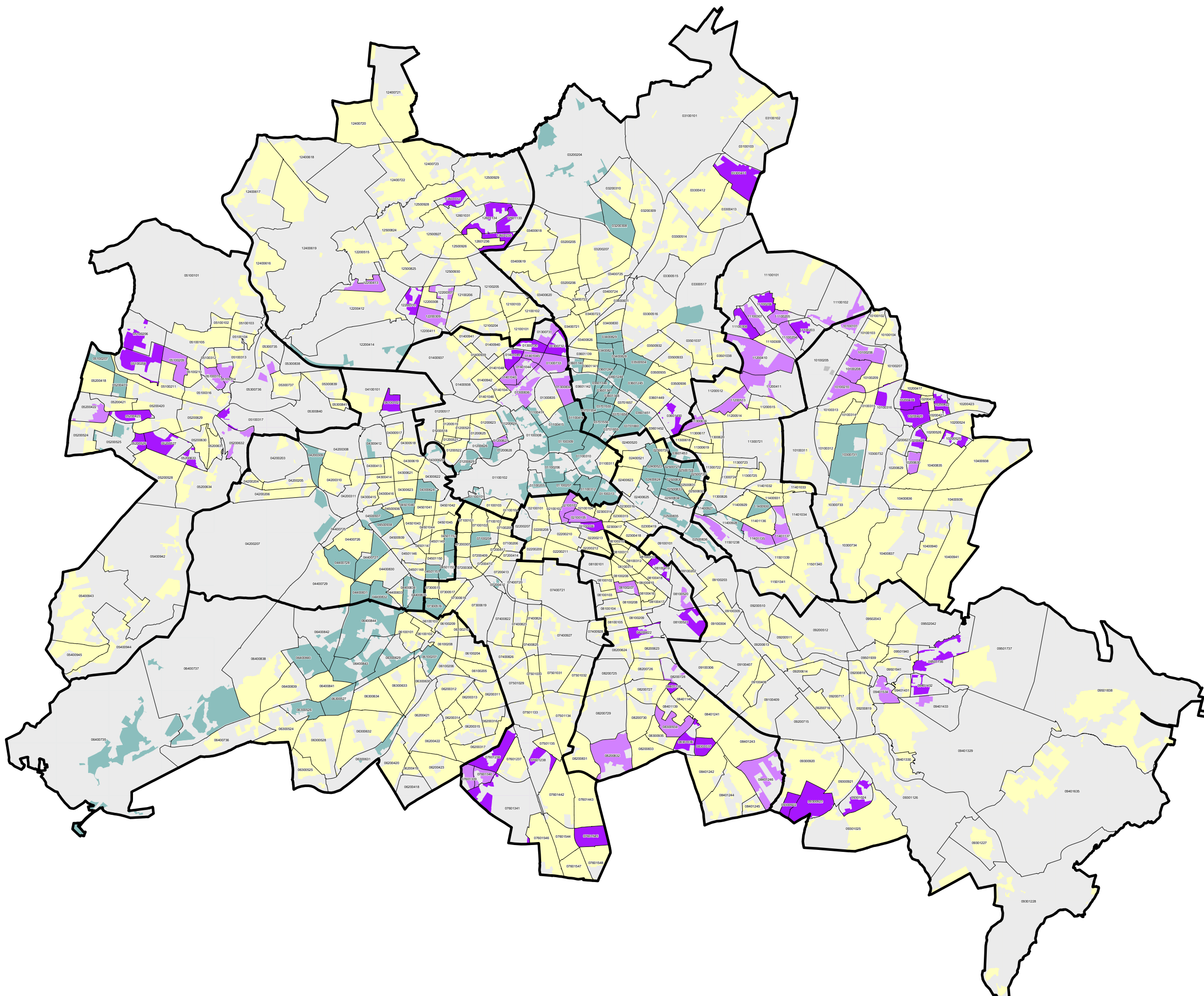



Ausländische Transfer- beziehende (SGB II) 2022

Anteil der ausländischen Empfängerinnen und
Empfängern von Transferleistungen nach SGB II
an den Ausländerinnen und Ausländern unterhalb
der Regelaltersgrenze* in Prozent am 31.12.2022
auf Ebene der Planungsräume (542 PLR)

(Kontext-Indikator: K 07)

Äquidistante Gruppenbildung (mit Anzahl PLR)

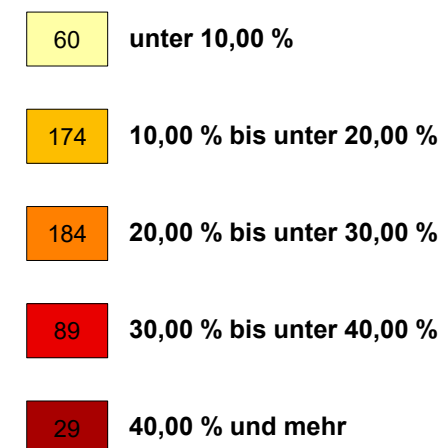

Mittelwert von 536 PLR (MW): 22,17 %
MIN: 0,00 % / MAX: 54,85 %

* Einwohnerinnen und Einwohner über Regelaltersgrenze
zum Stichtag 31.12.2022, siehe Erläuterungen in den
Indikatorenblättern zum MSS 2023.

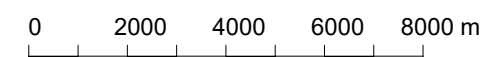
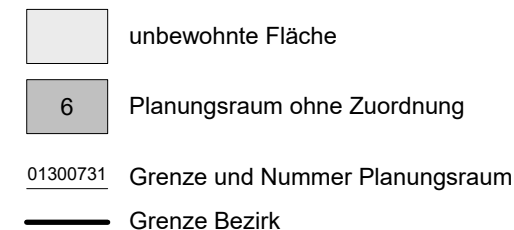

Datenquelle: Amt für Statistik Berlin-Brandenburg, berechnet
auf der Basis der Daten der Bundesagentur
für Arbeit
Datenstand: 31.12.2022, LOR 12/2021
Datenbearbeitung: GEWOS
Kartografie: 05/2024, SenStadt I A 14
© Senatsverwaltung für Stadtentwicklung, Bauen und Wohnen
Referat I A, Stadtentwicklungsplanung

