

Organisationsplan
 Stand: 1. Februar 2026
 Telefon: (030) 9020-0
 Fax: (030) 9020-7704
 Anschrift: Klosterstraße 59, 10179 Berlin
 E-Mail: poststelle@senfin.berlin.de
 Internet: www.berlin.de/sen/finanzen

Senator
Stefan Evers
 Tel.: 9020-8001/8002; Fax: 9020-8203

Leitung des Leitungsstabes
 Johannes Wohlstein
 Tel.: 9020-8027; Fax: 9020-8203

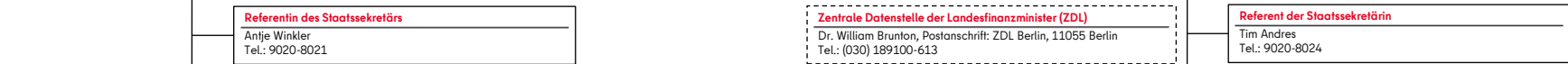
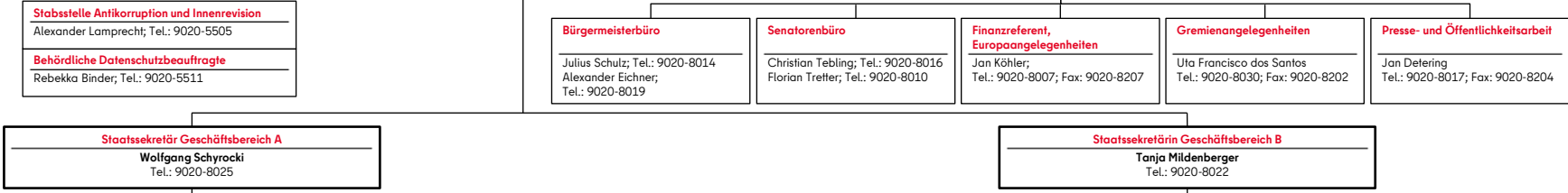

Abteilung ZS - Zentraler Service Thorsten Steinmann Tel.: 9020-5004
Ressort-Digitalisierungsbeauftragter Thorsten Steinmann; Tel.: 9020-5004
Referat ZS A Erbschaften, Selbstversicherung und Regress, Innerer Dienstbetrieb Matthias Voigt; Tel.: 9020-5100
Referat ZS B Digitalisierung Ralf Meyer; Tel.: 0151-72780640
Referat ZS C Personaldienstleistungen: Personalstelle, Personalhaushalt und Personalwirtschaft Thomas Biedermann; Tel.: 9020-5300
Referat ZS D Organisations- und Personalentwicklung, Sachhaushalt, Ressort-Controlling Françoise Lancellet; Tel.: 0151-16250843
Justitiariat Juristische Dienstleistungen; Energie-Konzessionsangelegenheiten Marion Holtz; Tel.: 9020-5500

Abteilung I - Vermögen und Beteiligungen Anja Naujokat Tel.: 9020-1004; Fax: 9020-1390
Referat I A Grundsatzangelegenheiten der Beteiligungspolitik; Grundsatzangelegenheiten der Besteuerung der Körperschaft Land Berlin Jana Wialak; Tel.: 9020-1801
Referat I B Beteiligungsmanagement I Renate Hachtmann; Tel.: 9020-1200
Referat I C Beteiligungsmanagement II; Koordinierung Flughafenpolitik Ralf Karasch; Tel.: 9020-1301
Referat I D Liegenschaftspolitik und Immobilienmanagement Harald Fuchs; Tel.: 0151-16254406
Referat I E Standortförderung, Finanzierungshilfen und Bürgschaften, Beteiligung Berlins an den Anstalten des öffentlichen Rechts Steffen Honscha; Tel.: 9020-1500
Referat I F Kreditmanagement Elke Badack-Hebig; Tel.: 9020-1612
Referat I G Grundsatzangelegenheiten Liegenschaften; Wiedervereinigungsrecht Stefan Frauenstein; Tel.: 9020-1700

Abteilung IV - Landespersonal Ellen Çavdarci Tel.: 9020-4007; Fax: 9020-4090
Leitstelle Transformation (Trf) Ulrike Zanker; Tel.: 0171-3654823
Referat IV A Grundsatz Personal und Controlling Michael Weidenhammer; Tel.: 9020-4100
Referat IV B Tarifrecht und Recht der Arbeitnehmenden Simone Mayr; Tel.: 9020-4200
Referat IV C Personalstrategie, Personalentwicklung und Arbeitgeberattraktivität N.N.; Tel.: 9020-4300
Referat IV D Materielles Dienstrecht Oliver Hannemann (komm.) Cornelia Thiel Tel.: 9020-4419 Tel.: 9020-4412
Referat IV E Personalgewinnung Sylvia Gers; Tel.: 9020-4500
Referat IV F Finanzielles Dienstrecht Birgit Gründel; Tel.: 9020-4402
PSIat Statistikstelle Personal Marcus Zager; Tel.: 9020-4800

Abteilung II - Finanzpolitik und Haushalt Katrin Dube Tel.: 9020-2006
Leitstelle Investitionsplanung (LIP) Ansgar Ostermann; Tel.: 9020-2800
Leitstelle Geschlechtergerechte Haushaltssteuerung (LGH) Dr. Mara Kuhl; Tel.: 0151-18852992
Referat II A Grundsatzangelegenheiten der Finanzpolitik, Finanzstrategien und Bund-Länder-Finanzbeziehungen Dr. Bernhard Speyer; Tel.: 9020-2100
Referat II B Aufstellung und Ausführung des Haushaltsplans, Grundsatzangelegenheiten des Öffentlichen Rechnungswesens des Landes Berlin, Haushalts-, Gebühren- und Beitragsrecht, Aufsicht über den Landesfinanzservice sowie Angelegenheiten des Einzelplans 29 Oliver Rohbeck; Tel.: 0151-16251045
Referat II C Angelegenheiten des Einzelplans 10 sowie der entsprechenden Bezirkshaushaltspäne René Lange-Nitschke; Tel.: 0151-18852995
Referat II D Angelegenheiten des Einzelplans 11 sowie der entsprechenden Bezirkshaushaltspäne und Entgeltstelle Soziale Dienstleistungen Melanie Rubach; Tel.: 0151-29276406
Referat II E Angelegenheiten der Einzelpläne 01, 02, 03, 05, 06, 15, 20, 21, 25 und 29 sowie der entsprechenden Bezirkshaushaltspäne Iris Brockmann; Tel.: 0151-29275358
Referat II F Angelegenheiten der Einzelpläne 07, 12 und 13 sowie der entsprechenden Bezirkshaushaltspäne Jan Schubert; Tel.: 9020-2600
Referat II G Angelegenheiten des Einzelpläne 08 und 09 sowie der entsprechenden Bezirkshaushaltspäne Karola Scherler; Tel.: 0151-29275379
Referat II H Angelegenheiten der Bezirke Berthold Minthe; Tel.: 0151-18852993

Abteilung III - Angelegenheiten der Steuerverwaltung Susanne Klöse Tel.: 9020-3001; Fax: 9020-3007
Stabsstelle Behördlicher Datenschutz für die Berliner Steuerverwaltung (DSB) Dr. Sebastian Pliquet; Tel.: 9020-3093
Referat III A Grundsatzfragen, Steuerpolitik, internationales Steuerrecht Holger Borkamm; Tel.: 9020-3100
Referat III B Einkommensteuer, Umwandlungssteuerrecht, Lohnsteuer, Arbeitnehmerbesteuerungsverfahren, Wohnungsbauprämie, Vermögensbildung der Arbeitnehmer, Zinsinformationsverordnung, Investmentsteuergesetz, Forschungszulagengesetz Angela Herbst; Tel.: 9020-3200
Referat III C Umsatzsteuer, Zölle und Verbrauchsteuern Gerd-Volker Ulbrich; Tel.: 9020-3300
Referat III D Grundsteuer, Erbschaft- und Schenkungsteuer, Bewertung, Gemeindesteuern, Spielbankabgabe, besondere Verkehrsteuern Bettina Werth; Tel.: 9020-3400
Referat III E Abgabenordnung, Finanzgerichtsordnung, Erhebung, Vollstreckung, Kirchensteuer Susanne Ott; Tel.: 9020-3500
Referat III F Außenprüfungsdienste, Steuerfahndung, Steuerstrafrecht, Steuerberatungsrecht Katharina Wehrhahn; Tel.: 9020-3600
Referat III G Controlling in der Berliner Steuerverwaltung, Stellenwirtschaft für die Berliner Finanzämter Bettina Artl; Tel.: 9020-3700
Referat III H Organisation und Automation in der Berliner Steuerverwaltung Lutz Treuter; Tel.: 9020-3800
Referat III K Laufbahnordnungsbehörde für die Steuerverwaltung; Personalmanagement Frank Gerasch; Tel.: 9020-3900
Referat III M Unternehmensbesteuerung, Körperschaftsteuer, Gewerbesteuer und Gemeinnützigkeit André Brackrock; Tel.: 9020-3120
Referat III R Interne Revision und Beschwerdemanagement Dr. Sebastian Pliquet; Tel.: 9020-3093
Referat III FS Finanzschule der Berliner Finanzämter Jana Simmroß (komm.); Tel.: 9024-13322

II LFU
 Projekt „Landesweites Forderungsmanagement zum Unterhaltsvorschussgesetz“
 Karola Scherler; Tel.: 0151-29275379

Geschäftsstelle des Landespersonalausschusses/ Einigungsstelle für Personalvertretungssachen (LPA/EPV)

Der Aufsicht der Senatsverwaltung für Finanzen unterstehen:

- | | |
|---|---|
| <p>Sonderbehörden:
 Finanzämter
 Landesfinanzservice (einschl. Landeshauptkasse)
 Landesverwaltungsamt
 Verwaltungsakademie Berlin - Landesamt für Aus- und Fortbildung sowie Interne Beratung</p> | <p>Landesbetriebe:
 Staatliche Münze
 Landesbetrieb für Gebäudebewirtschaftung</p> <p>Körperschaften des Öffentlichen Rechts:
 Steuerberaterkammer Berlin</p> |
|---|---|