

**Organisationsplan**  
 Stand: 1. Mai 2026  
 Telefon: (030) 9020-0  
 Fax: (030) 9020-7704  
 Anschrift: Klosterstraße 59, 10179 Berlin  
 E-Mail: poststelle@senfin.berlin.de  
 Internet: www.berlin.de/sen/finanzen

**Senator**  
**Stefan Evers**  
 Tel.: 9020-8001/8002; Fax: 9020-8203

**Leitung des Leitungsstabes**  
 Johannes Wohlstein  
 Tel.: 9020-8027; Fax: 9020-8203

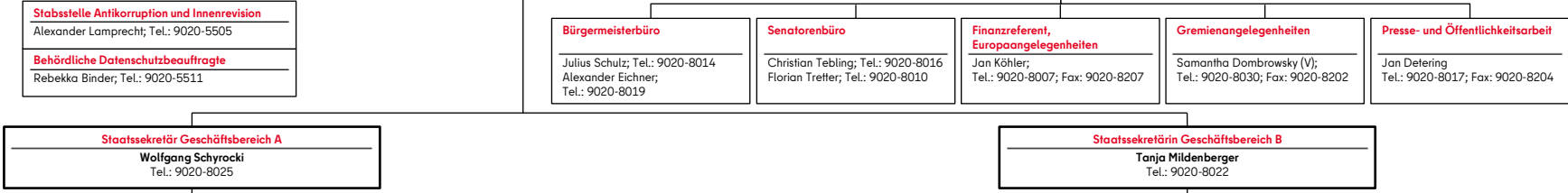

**Referentin des Staatssekretärs**  
 Anje Winkler  
 Tel.: 9020-8021

**Zentrale Datenstelle der Landesfinanzminister (ZDL)**  
 Dr. William Brunton, Postanschrift: ZDL Berlin, 11055 Berlin  
 Tel.: (030) 189100-613

**Referent der Staatssekretärin**  
 Dr. Jan Wulbusch  
 Tel.: 9020-8024

**Abteilung ZS - Zentraler Service**  
**Thorsten Steinmann**  
 Tel.: 9020-5003

---

**Ressort-Digitalisierungsbeauftragter**  
 Thorsten Steinmann; Tel.: 9020-5003

**Abteilung I - Vermögen und Beteiligungen**  
**Anja Naujokat**  
 Tel.: 9020-1004; Fax: 9020-1390

**Abteilung IV - Landespersonal**  
**Ellen Çavdarci**  
 Tel.: 9020-4007; Fax: 9020-4090

---

**Leitstelle Transformation (Trf)**  
 Ulrike Zanker; Tel.: 0171-3654823

**Abteilung II - Finanzpolitik und Haushalt**  
**Katrin Dube**  
 Tel.: 9020-2006

---

**Leitstelle Investitionsplanung (LIP)**  
 Ansgar Ostermann; Tel.: 0151-72416705

---

**Leitstelle Geschlechtergerechte Haushaltssteuerung (LGH)**  
 Dr. Mara Kuhl; Tel.: 0151-18852992

**Abteilung III - Angelegenheiten der Steuerverwaltung**  
**Susanne Klose**  
 Tel.: 9020-3001; Fax: 9020-3007

---

**Stabsstelle Behördlicher Datenschutz für die Berliner Steuerverwaltung (DSB)**  
 Dr. Sebastian Pliquet; Tel.: 0151-15078768

**Referat ZS A**  
 Erbschaften, Selbstversicherung und Regress, Innerer Dienstbetrieb  
 Matthias Voigt; Tel.: 0151-8852997

**Referat I A**  
 Grundsatzangelegenheiten der Beteiligungspolitik; Grundsatzangelegenheiten der Besteuerung der Körperschaft Land Berlin  
 Jana Wialak; Tel.: 0160-3285892

**Referat IV A**  
 Grundsatz Personal und Controlling  
 Michael Weidenhammer; Tel.: 0170-7416800

**Referat II A**  
 Grundsatzangelegenheiten der Finanzpolitik, Finanzstrategien und Bund-Länder-Finanzbeziehungen  
 Dr. Bernhard Speyer; Tel.: 0151-16250525

**Referat III A**  
 Grundsatzfragen, Steuerpolitik, internationales Steuerrecht  
 Holger Borkamm; Tel.: 9020-3100

**Referat ZS B**  
 Digitalisierung  
 Ralf Meyer; Tel.: 0151-72780640

**Referat I B**  
 Beteiligungsmanagement I  
 Renate Hachtmann; Tel.: 0151-16253152

**Referat IV B**  
 Tarifrecht und Recht der Arbeitnehmenden  
 Simone Mayr; Tel.: 0171-8312470

**Referat II B**  
 Aufstellung und Ausführung des Haushaltsplans, Grundsatzangelegenheiten des Öffentlichen Rechnungswesens des Landes Berlin, Haushalts-, Gebühren- und Beitragsrecht, Aufsicht über den Landesfinanzservice sowie Angelegenheiten des Einzelplans 29  
 Oliver Rohbeck; Tel.: 0151-16251045

**Referat III B**  
 Einkommensteuer, Umwandlungssteuerrecht, Lohnsteuer, Arbeitnehmerbesteuerungsverfahren, Wohnungsbauprämie, Vermögensbildung der Arbeitnehmer, Zinsinformationsverordnung, Investmentsteuergesetz, Forschungszulagengesetz  
 Angela Herbst; Tel.: 9020-3200

**Referat ZS C**  
 Personaldienstleistungen: Personalstelle, Personalhaushalt und Personalwirtschaft  
 Thomas Biedermann; Tel.: 9020-5300

**Referat I C**  
 Beteiligungsmanagement II  
 Ralf Karasch; Tel.: 0151-16253712

**Referat IV C**  
 Personalstrategie, Personalentwicklung und Arbeitgeberattraktivität  
 Dr. Cathleen Strauch; Tel.: 0175-2803803

**Referat II C**  
 Angelegenheiten des Einzelplans 10 sowie der entsprechenden Bezirkshaushaltspläne  
 René Lange-Nitschke; Tel.: 0151-18852995

**Referat III C**  
 Umsatzsteuer, Zölle und Verbrauchsteuern  
 Gerd-Volker Olbrich; Tel.: 9020-3300

**Referat ZS D**  
 Organisations- und Personalentwicklung, Sachhaushalt, Ressort-Controlling  
 Françoise Lancellet; Tel.: 0151-16250843

**Referat I D**  
 Liegenschaftspolitik und Immobilienmanagement  
 Harald Fuchs; Tel.: 0151-16254406

**Referat IV D**  
 Materielles Dienstrecht  
 Oliver Hannemann (komm.)      Cornelia Thiel  
 Tel.: 0170-7104953                      Tel.: 0151-63315088

**Referat II D**  
 Entgeltstelle Soziale Dienstleistungen  
 Melanie Rubach; Tel.: 0151-29276406

**Referat III D**  
 Grundsteuer, Erbschaft- und Schenkungsteuer, Bewertung, Gemeindesteuern, Spielbankabgabe, besondere Verkehrsteuern  
 Bettina Werth; Tel.: 9020-3400

**Justizariat**  
 Juristische Dienstleistungen; Energie-Konzessionsangelegenheiten  
 Marion Holtz; Tel.: 0171-3653099

**Referat I E**  
 Standortförderung, Finanzierungshilfen und Bürgschaften, Beteiligung Berlins an den Anstalten des öffentlichen Rechts  
 Steffen Honscha; Tel.: 0151-55171306

**Referat IV E**  
 Personalgewinnung  
 Sylvia Gers; Tel.: 0151-18853029

**Referat II E**  
 Angelegenheiten der Einzelpläne 01, 02, 03, 05, 06, 15, 20, 21, 25 und 29 sowie der entsprechenden Bezirkshaushaltspläne  
 Iris Brockmann; Tel.: 0151-29275358

**Referat III E**  
 Abgabenordnung, Finanzgerichtsordnung, Erhebung, Vollstreckung, Kirchensteuer  
 Susanne Ott; Tel.: 9020-3500

**Geschäftsstelle des Hauptpersonalrats (HPR)**

**Geschäftsstelle der Hauptschwerbehindertenvertretung (HSBV)**

**Geschäftsstelle der Haupt-Jugend- und Auszubildendenvertretung (HJAV)**

**Referat I F**  
 Kreditmanagement  
 Elke Badack-Hebig; Tel.: 0151-15074691

**Referat IV F**  
 Finanzielles Dienstrecht  
 Birgit Gründel; Tel.: 0151-63307595

**Referat II F**  
 Angelegenheiten der Einzelpläne 07, 12 und 13 sowie der entsprechenden Bezirkshaushaltspläne  
 Jan Schubert; Tel.: 0151-16250258

**Referat III F**  
 Außenprüfungsdienste, Steuerfahndung, Steuerstrafrecht, Steuerberatungsrecht  
 N.N.; Tel.: 0151-29276976

**Referat I G**  
 Grundsatzangelegenheiten Liegenschaften; Wiedervereinigungsrecht  
 Stefan Frauenstein; Tel.: 0151-15075886

**PSIat**  
 Statistikstelle Personal  
 Marcus Zager; Tel.: 0151-62766879

**Referat II G**  
 Angelegenheiten des Einzelpläne 08, 09 und 11 sowie der entsprechenden Bezirkshaushaltspläne  
 Karola Scherler; Tel.: 0151-29275379

**Referat III G**  
 Controlling in der Berliner Steuerverwaltung, Stellenwirtschaft für die Berliner Finanzämter  
 Bettina Arlt; Tel.: 0151-16250841

**Geschäftsstelle des Landespersonalausschusses/ Einigungsstelle für Personalvertretungssachen (LPA/EPV)**

**Referat II H**  
 Angelegenheiten der Bezirke  
 Berthold Minthe; Tel.: 0151-18852993

**Referat III H**  
 Organisation und Automation in der Berliner Steuerverwaltung  
 Lutz Treuter; Tel.: 9020-3800

**II LFU**  
 Projekt „Landesweites Forderungsmanagement zum Unterhaltsvorschussgesetz“  
 Karola Scherler; Tel.: 0151-29275379

**Referat III K**  
 Laufbahnordnungsbehörde für die Steuerverwaltung; Personalmanagement  
 David Rietsch; Tel.: 0170-3475711

**Der Aufsicht der Senatsverwaltung für Finanzen unterstehen:**

**Sonderbehörden:**  
 Finanzämter  
 Landesfinanzservice (einschl. Landeshauptkasse)  
 Landesverwaltungsamt  
 Verwaltungsakademie Berlin - Landesamt für Aus- und Fortbildung sowie Interne Beratung

**Landesbetriebe:**  
 Staatliche Münze  
 Landesbetrieb für Gebäudebewirtschaftung

**Körperschaften des Öffentlichen Rechts:**  
 Steuerberaterkammer Berlin

**Referat III M**  
 Unternehmensbesteuerung, Körperschaftsteuer, Gewerbesteuer und Gemeinnützigkeit  
 André Brakrock; Tel.: 0170-3415298

**Referat III R**  
 Interne Revision und Beschwerdemanagement  
 Dr. Sebastian Pliquet; Tel.: 0151-15078768

**Referat III FS**  
 Finanzschule der Berliner Finanzämter  
 Jana Simmroß; Tel.: 9024-13322