





















2 Beschäftigte und schwerbehinderte Beschäftigte im unmittelbaren Landesdienst Berlin im Januar 2017  
nach Hauptverwaltung und nach Bezirksverwaltungen

| Verwaltungsbereich<br>---<br>Hauptverwaltung<br>---<br>Bezirksverwaltung | Beschäftigte | Darunter schwerbehinderte Beschäftigte |                          |
|--|--------------|--|--------------------------|
|  |              | absolut                                | Anteil in % <sup>1</sup> |
| Insgesamt  | 116 578      | 8 602                                  | 7,4                      |
| Hauptverwaltung <sup>2</sup> insgesamt                                   | 94 030       | 5 975                                  | 6,4                      |
| Bezirksverwaltungen insgesamt  | 22 548       | 2 627                                  | 11,7                     |
| Mitte  | 2 614        | 315                                    | 12,1                     |
| Friedrichshain-Kreuzberg   | 1 891        | 227                                    | 12,0                     |
| Pankow   | 2 319        | 296                                    | 12,8                     |
| Charlottenburg-Wilmersdorf   | 1 884        | 229                                    | 12,2                     |
| Spandau  | 1 592        | 166                                    | 10,4                     |
| Steglitz-Zehlendorf  | 1 821        | 210                                    | 11,5                     |
| Tempelhof-Schöneberg   | 1 831        | 199                                    | 10,9                     |
| Neukölln   | 1 816        | 161                                    | 8,9                      |
| Treptow-Köpenick   | 1 736        | 189                                    | 10,9                     |
| Marzahn-Hellersdorf  | 1 629        | 242                                    | 14,9                     |
| Lichtenberg  | 1 889        | 212                                    | 11,2                     |
| Reinickendorf  | 1 526        | 181                                    | 11,9                     |

<sup>1</sup> Entspricht nicht der Schwerbehindertenquote nach den Vorgaben der §§ 71 - 79 SGB IX; siehe auch Erläuterungen.

<sup>2</sup> Eine Auswertung in der neuen Struktur der Hauptverwaltung ist zum Zeitpunkt der Berichterstellung noch nicht möglich, da die personenscharfe Verlagerung der Ressourcen nach der neuen Geschäftsverteilung des Senats von Berlin sowie die nachfolgenden Umbuchungen im IPV-Verfahren noch nicht abgeschlossen sind.

3 Beschäftigte und schwerbehinderte Beschäftigte im unmittelbaren Landesdienst Berlin im Januar 2017  
nach Hauptverwaltung, Bezirksverwaltungen und nach Geschlecht

| Verwaltungsbereich<br>---<br>Hauptverwaltung<br>---<br>Bezirksverwaltung | Beschäftigte   |          |      |          |      | Darunter schwerbehinderte Beschäftigte |          |                   |          |                   |
|--|----------------|----------|------|----------|------|--|----------|-------------------|----------|-------------------|
|  | ins-<br>gesamt | männlich |      | weiblich |      | zu-<br>sammen                          | männlich |                   | weiblich |                   |
|  |                | abs.     | in % | abs.     | in % |  | abs.     | in % <sup>1</sup> | abs.     | in % <sup>1</sup> |
| Insgesamt  | 116 578        | 47 440   | 40,7 | 69 138   | 59,3 | 8 602                                  | 2 953    | 34,3              | 5 649    | 65,7              |
| Hauptverwaltung <sup>2</sup> insgesamt                                   | 94 030         | 39 892   | 42,4 | 54 138   | 57,6 | 5 975                                  | 2 072    | 34,7              | 3 903    | 65,3              |
| Bezirksverwaltungen insgesamt  | 22 548         | 7 548    | 33,5 | 15 000   | 66,5 | 2 627                                  | 881      | 33,5              | 1 746    | 66,5              |
| Mitte  | 2 614          | 906      | 34,7 | 1 708    | 65,3 | 315                                    | 105      | 33,3              | 210      | 66,7              |
| Friedrichshain-Kreuzberg   | 1 891          | 583      | 30,8 | 1 308    | 69,2 | 227                                    | 64       | 28,2              | 163      | 71,8              |
| Pankow   | 2 319          | 730      | 31,5 | 1 589    | 68,5 | 296                                    | 95       | 32,1              | 201      | 67,9              |
| Charlottenburg-Wilmersdorf   | 1 884          | 668      | 35,5 | 1 216    | 64,5 | 229                                    | 72       | 31,4              | 157      | 68,6              |
| Spandau  | 1 592          | 606      | 38,1 | 986      | 61,9 | 166                                    | 72       | 43,4              | 94       | 56,6              |
| Steglitz-Zehlendorf  | 1 821          | 751      | 41,2 | 1 070    | 58,8 | 210                                    | 95       | 45,2              | 115      | 54,8              |
| Tempelhof-Schöneberg   | 1 831          | 614      | 33,5 | 1 217    | 66,5 | 199                                    | 64       | 32,2              | 135      | 67,8              |
| Neukölln   | 1 816          | 638      | 35,1 | 1 178    | 64,9 | 161                                    | 56       | 34,8              | 105      | 65,2              |
| Treptow-Köpenick   | 1 736          | 568      | 32,7 | 1 168    | 67,3 | 189                                    | 71       | 37,6              | 118      | 62,4              |
| Marzahn-Hellersdorf  | 1 629          | 385      | 23,6 | 1 244    | 76,4 | 242                                    | 52       | 21,5              | 190      | 78,5              |
| Lichtenberg  | 1 889          | 529      | 28,0 | 1 360    | 72,0 | 212                                    | 50       | 23,6              | 162      | 76,4              |
| Reinickendorf  | 1 526          | 570      | 37,4 | 956      | 62,6 | 181                                    | 85       | 47,0              | 96       | 53,0              |

2 Anteil<sup>1</sup> der Beschäftigten mit und ohne Schwerbehinderung im unmittelbaren Landesdienst Berlin im Januar 2017 nach Verwaltungsbereichen und nach Geschlecht

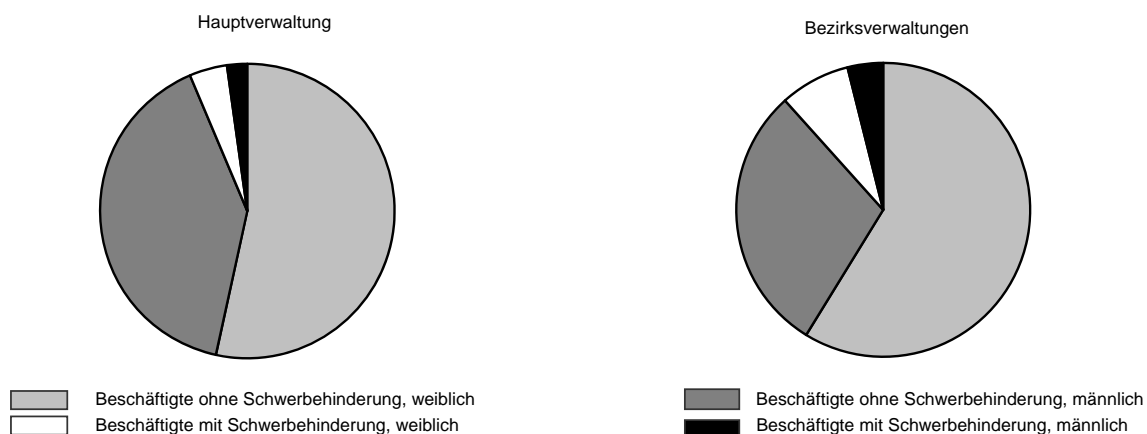

<sup>1</sup> Entspricht nicht der Schwerbehindertenquote nach den Vorgaben der §§ 71 - 79 SGB IX; siehe auch Erläuterungen.

<sup>2</sup> Eine Auswertung in der neuen Struktur der Hauptverwaltung ist zum Zeitpunkt der Berichterstellung noch nicht möglich, da die personenscharfe Verlagerung der Ressourcen nach der neuen Geschäftsverteilung des Senats von Berlin sowie die nachfolgenden Umbuchungen im IPV-Verfahren noch nicht abgeschlossen sind.

4 Beschäftigte und schwerbehinderte Beschäftigte im unmittelbaren Landesdienst Berlin im Januar 2017 nach Altersgruppen, Statusgruppen und nach Geschlecht

| Altersgruppe<br>von ... bis unter ... Jahre<br>---<br>Statusgruppe | Beschäftigte |          |          | Darunter schwerbehinderte Beschäftigte |                   |          |          |
|--|--------------|----------|----------|--|-------------------|----------|----------|
|  | insgesamt    | männlich | weiblich | zusammen                               | in % <sup>1</sup> | männlich | weiblich |
| Insgesamt  | 116 578      | 47 440   | 69 138   | 8 602                                  | 7,4               | 2 953    | 5 649    |
| Altersgruppe von ... bis unter ... Jahre                           |              |          |          |  |                   |          |          |
| unter 25   | 926          | 443      | 483      | 14                                     | 1,5               | 5        | 9        |
| 25 - 30  | 5 876        | 2 476    | 3 400    | 76                                     | 1,3               | 24       | 52       |
| 30 - 35  | 9 888        | 4 023    | 5 865    | 161                                    | 1,6               | 62       | 99       |
| 35 - 40  | 11 004       | 4 764    | 6 240    | 184                                    | 1,7               | 76       | 108      |
| 40 - 45  | 10 887       | 4 676    | 6 211    | 329                                    | 3,0               | 114      | 215      |
| 45 - 50  | 15 901       | 6 449    | 9 452    | 828                                    | 5,2               | 268      | 560      |
| 50 - 55  | 22 499       | 9 007    | 13 492   | 1 869                                  | 8,3               | 606      | 1 263    |
| 55 - 60  | 20 903       | 8 663    | 12 240   | 2 557                                  | 12,2              | 896      | 1 661    |
| 60 und älter   | 18 694       | 6 939    | 11 755   | 2 584                                  | 13,8              | 902      | 1 682    |
| Statusgruppe   |              |          |          |  |                   |          |          |
| Beamte/Beamtinnen  | 59 844       | 29 037   | 30 807   | 3 419                                  | 5,7               | 1 303    | 2 116    |
| Arbeitnehmer/-innen  | 56 734       | 18 403   | 38 331   | 5 183                                  | 9,1               | 1 650    | 3 533    |

3 Anteil<sup>1</sup> der schwerbehinderten Beschäftigten an den Beschäftigten im unmittelbaren Landesdienst Berlin im Januar 2017 nach Altersgruppen

Anteil in %

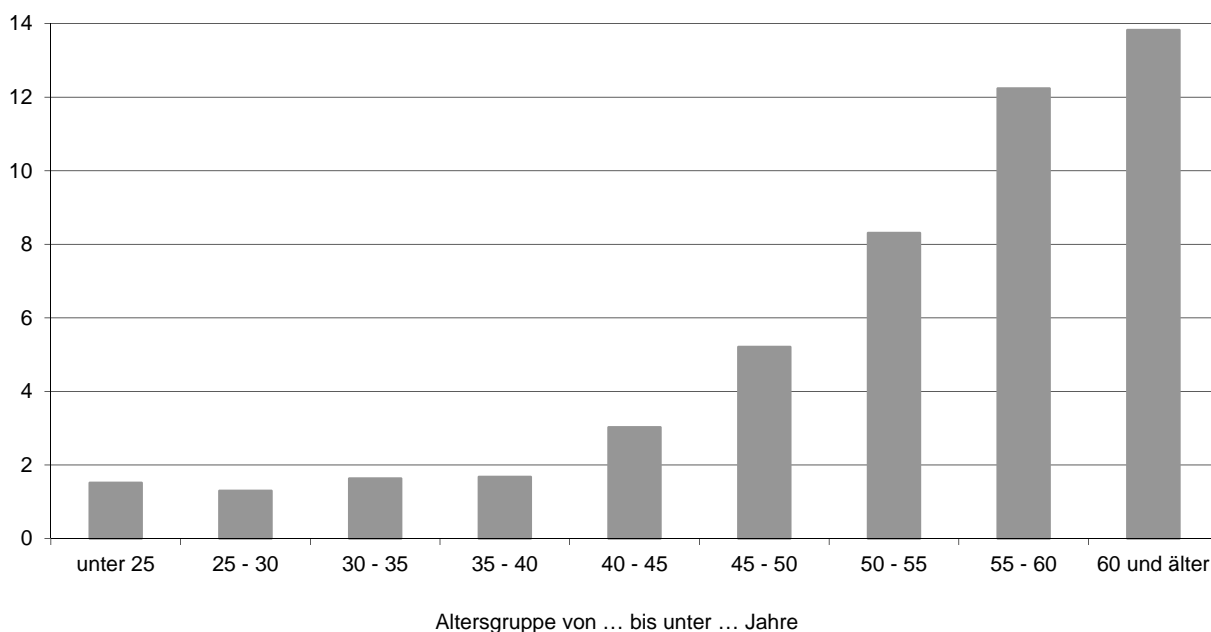

<sup>1</sup> Entspricht nicht der Schwerbehindertenquote nach den Vorgaben der §§ 71 - 79 SGB IX; siehe auch Erläuterungen.

5 Beschäftigte und schwerbehinderte Beschäftigte im unmittelbaren Landesdienst Berlin im Januar 2017 nach Einstufungen und nach Geschlecht

| Statusgruppe<br>---<br>Einstufung <sup>1</sup> | Beschäftigte |          |          | Darunter schwerbehinderte Beschäftigte |                   |          |          |
|--|--------------|----------|----------|--|-------------------|----------|----------|
|  | insgesamt    | männlich | weiblich | zusammen                               | in % <sup>2</sup> | männlich | weiblich |
| Insgesamt                                      | 116 578      | 47 440   | 69 138   | 8 602                                  | 7,4               | 2 953    | 5 649    |
| <b>Beamte/Beamtinnen</b>                       |              |          |          |  |                   |          |          |
| Sen 3, Sen 2, Sen 1                            | 11           | 5        | 6        | -                                      | 0,0               | -        | -        |
| B 9, B 8, B 7, B 6, B 5                        | 78           | 51       | 27       | 3                                      | 3,8               | 3        | -        |
| B 4, B 3, B 2                                  | 128          | 95       | 33       | 8                                      | 5,8               | 5        | 3        |
| R 8, R 6, R 5                                  | 9            | 5        | 4        | -                                      | -                 | -        | -        |
| R 4, R 3                                       | 82           | 50       | 32       | 6                                      | 7,3               | 3        | 3        |
| R 2, R 1                                       | 1 784        | 804      | 980      | 63                                     | 3,5               | 29       | 34       |
| A 16Z, A 16, C 3                               | 391          | 234      | 157      | 20                                     | 5,1               | 14       | 6        |
| A 15   | 1 694        | 845      | 849      | 89                                     | 5,3               | 41       | 48       |
| A 14   | 1 381        | 646      | 735      | 81                                     | 5,9               | 32       | 49       |
| A 13   | 4 701        | 1 633    | 3 068    | 280                                    | 6,0               | 73       | 207      |
| A 16 gD, A 15 gD                               | 288          | 116      | 172      | 16                                     | 5,6               | 6        | 10       |
| A 14 gD  | 294          | 104      | 190      | 19                                     | 6,5               | 7        | 12       |
| A 13 gD  | 4 948        | 1 044    | 3 904    | 429                                    | 8,7               | 89       | 340      |
| A13Z, A13S                                     | 1 447        | 916      | 531      | 88                                     | 6,1               | 47       | 41       |
| A 12   | 6 397        | 1 989    | 4 408    | 444                                    | 6,9               | 109      | 335      |
| A 11   | 6 553        | 3 559    | 2 994    | 406                                    | 6,2               | 181      | 225      |
| A 10   | 8 113        | 4 274    | 3 839    | 428                                    | 5,3               | 190      | 238      |
| A 9  | 7 006        | 4 193    | 2 813    | 236                                    | 3,4               | 137      | 99       |
| A 9Z   | 475          | 345      | 130      | 38                                     | 8,0               | 25       | 13       |
| A 9S   | 2 251        | 1 428    | 823      | 158                                    | 7,0               | 84       | 74       |
| A 8  | 6 389        | 3 746    | 2 643    | 309                                    | 4,8               | 136      | 173      |
| A 7  | 3 966        | 2 224    | 1 742    | 215                                    | 5,4               | 58       | 157      |
| A 6  | 863          | 287      | 576      | 54                                     | 6,3               | 15       | 39       |
| A 6S, A 5S                                     | 230          | 179      | 51       | 9                                      | 3,9               | 6        | 3        |
| A 5, A 4                                       | 365          | 265      | 100      | 20                                     | 5,5               | 13       | 7        |
| <b>Arbeitnehmer/-innen</b>                     |              |          |          |  |                   |          |          |
| Außertariflich, E 15 Ü                         | 174          | 88       | 86       | 11                                     | 6,3               | 7        | 4        |
| E 15   | 550          | 226      | 324      | 22                                     | 4,0               | 4        | 18       |
| E 14   | 1 322        | 558      | 764      | 85                                     | 6,4               | 26       | 59       |
| E 13 Ü   | 156          | 49       | 107      | 7                                      | 4,5               | 3        | 4        |
| E 13   | 6 996        | 2 623    | 4 373    | 142                                    | 2,0               | 54       | 88       |
| E 13 TV-L Lehrkr                               | 4 759        | 1 445    | 3 314    | 163                                    |                   | 41       | 122      |
| E 12   | 921          | 421      | 500      | 60                                     | 6,5               | 28       | 32       |
| E 11   | 5 685        | 1 495    | 4 190    | 258                                    | 4,5               | 89       | 169      |
| E 10   | 2 781        | 822      | 1 959    | 162                                    | 5,8               | 40       | 122      |
| E 9  | 10 227       | 2 424    | 7 803    | 1 085                                  | 10,6              | 247      | 838      |
| E 8  | 7 123        | 1 571    | 5 552    | 796                                    | 11,2              | 173      | 623      |
| E 7  | 391          | 304      | 87       | 39                                     | 10,0              | 33       | 6        |
| E 6  | 6 967        | 1 854    | 5 113    | 977                                    | 14,0              | 289      | 688      |
| E 5  | 5 077        | 2 306    | 2 771    | 792                                    | 15,6              | 316      | 476      |
| E 4  | 1 628        | 1 263    | 365      | 99                                     | 6,1               | 53       | 46       |
| E 3  | 1 295        | 647      | 648      | 306                                    | 23,6              | 157      | 149      |
| E 2 Ü  | 201          | 86       | 115      | 79                                     | 39,3              | 41       | 38       |
| E 2, E 1                                       | 296          | 176      | 120      | 79                                     | 26,7              | 41       | 38       |
| E 9c, E 9b, E 9a, E 7a, E 4a, E 3a             | 132          | 23       | 109      | 21                                     | 11,4              | 8        | 13       |
| Sonstige <sup>3</sup>                          | 53           | 22       | 31       | -                                      | -                 | -        | -        |

<sup>1</sup> Vergütungs- bzw. Lohngruppen wurden den vergleichbaren Entgeltgruppen zugeordnet.

<sup>2</sup> Entspricht nicht der Schwerbehindertenquote nach den Vorgaben der §§ 71 - 79 SGB IX; siehe auch Erläuterungen.

<sup>3</sup> Beschäftigte, deren Einstufung in der IPV nicht den aufgeführten Vergütungs-, Lohn- bzw. Entgeltgruppen entspricht.