

Personalbestandsbericht 2004/2005

Prognose

Struktur

Entwicklung

Informationen

Erscheinungsfolge

jährlich

Bezugsmöglichkeiten

Als pdf-Datei kann dieser Bericht aus dem Intranet des Landes Berlin kostenfrei heruntergeladen werden.

Darüber hinaus kann er über Email (britta.miessler@senfin.verwalt-berlin.de) als pdf-Datei bezogen werden.

In geringer Stückzahl kann dieser Bericht in Papierform von der Statistikstelle Personal bei der Senatsverwaltung für Finanzen bezogen werden.

Hinweise auf andere Veröffentlichungen

Ergebnisse der Personalstandstatistik auf Grundlage des Finanz- und Personalstatistikgesetzes enthalten der vom Statistischen Landesamt Berlin herausgegebene Statistische Bericht L III 2, L III 3 sowie für das gesamte Bundesgebiet die vom Statistischen Bundesamt herausgegebenen Hefte der Fachserie 14 Reihe 6 „Personal des öffentlichen Dienstes“ (ab Berichtsjahr 2003 nur noch in elektronischer Form).

Herausgeber

Statistikstelle Personal bei der
Senatsverwaltung für Finanzen
Klosterstraße 59
10179 Berlin

Das Urheberrecht liegt beim Land Berlin, vertreten durch die Leiterin der Statistikstelle Personal bei der Senatsverwaltung für Finanzen.

Für nichtgewerbliche Zwecke sind Vervielfältigungen, Veröffentlichungen und unentgeltliche Verbreitung, auch auszugsweise, gerne gestattet, jedoch nur mit der Quellenangabe „Statistikstelle Personal bei der Senatsverwaltung für Finanzen“. Die Verbreitung, auch auszugsweise, über elektronische Systeme / Datenträger bedarf der vorherigen schriftlichen Genehmigung. Alle übrigen Rechte bleiben vorbehalten.

Die Statistikstelle Personal bei der Senatsverwaltung für Finanzen haftet nicht für Schäden, die aus der Verwendung der Daten entstehen.

Impressum

© Statistikstelle Personal bei der Senatsverwaltung für Finanzen

Personalbestandsbericht 2004/2005

Prognose

Struktur

Entwicklung

Statistikstelle Personal bei der Senatsverwaltung für Finanzen

Für die Durchführung der Personalstrukturstatistik für den unmittelbaren Landesdienst Berlin wurde die Statistikstelle Personal bei der für die Überwachung und Steuerung der Personalausgaben zuständigen Senatsverwaltung, Senatsverwaltung für Finanzen, eingerichtet. Sie ist entsprechend § 2 des Personalstrukturstatistikgesetzes organisatorisch, personell und räumlich von den anderen Organisationseinheiten zu trennen (abzuschotten).

Die Statistikstelle Personal ist eine amtlich betraute Stelle zur Durchführung einer Landesstatistik im Sinne des § 16 Absatz 2 Landesstatistikgesetz.

Die Statistikstelle Personal ist zur Wahrung der Grundsätze der Neutralität, der Objektivität und wissenschaftlichen Unabhängigkeit bei der Erhebung, Aufbereitung, Darstellung und Analyse der Daten verpflichtet.

Informationen zu dieser Veröffentlichung

Ansprechpartnerinnen:

Frau Frank - PStat 2
Telefon: (030) 90 20 22 66
britta.frank@senfin.verwalt-berlin.de

Frau Reichelt - PStat 3
Telefon (030) 90 20 21 35
kerstin.reichelt@senfin.verwalt-berlin.de

Frau Jänicke - PStat 4
Telefon (030) 90 20 22 75
susanne.jaenicke@senfin.verwalt-berlin.de

Frau Mießler - PStat 5
Telefon: (030) 90 20 22 67
britta.miessler@senfin.verwalt-berlin.de

Zeichenerklärung

- nichts vorhanden
- () Aussagewert ist eingeschränkt
- Zahlenwert unbekannt oder geheimzuhalten
- x Tabellenfach gesperrt, weil Aussage nicht sinnvoll
- / Zahlenwert nicht sicher genug
- 0 weniger als 1 in der letzten besetzten Stelle, jedoch mehr als nichts
- p vorläufige Zahl
- ... Angabe fällt später an
- r berichtigte Zahl
- s geschätzte Zahl

darunter Ausgliederung, d.h. nur Teilmengen der Gesamtmenge sind aufgeführt

davon Aufgliederung, d. h. sämtliche Teilmengen sind aufgeführt

und zwar Zergliederung, d.h. Teilmengen aus verschiedenen Gliederungen der Gesamtheit sind aufgeführt

Vorwort

Liebe Leserinnen und Leser,

manchmal sind es einfache Fragen, die große Veränderungen auslösen. Vor allem, wenn sich herausstellt, dass in den bisherigen Strukturen auf vermeintlich einfache Fragen keine hinreichend belastbaren Antworten gegeben werden können. Solche Fragen sind zum Beispiel: Wie viele Beamte in der Besoldungsgruppe A 9 scheiden in den Jahren zwischen 2010 und 2015 voraussichtlich aus dem Dienst des Landes Berlin aus? Oder: Wie ist die ‚Alterspyramide‘ bei den Mitarbeitern der bezirklichen Ordnungsämter zusammengesetzt? Die Feststellung, dass solche Fragen in Berlin nicht aktuell und präzise beantwortet werden konnten, hat mich gleich zu Beginn meiner Amtszeit als Senator erschreckt und dazu motiviert, hier für eine Veränderung zu sorgen. Denn: wir können uns solches Unwissen über die eigene Personalstruktur in Zukunft nicht länger leisten.

Auch in Zukunft wird es eine der wichtigsten Herausforderungen für uns sein, im öffentlichen Dienst mit weniger Personal auszukommen und ihn gleichzeitig funktions- und leistungsfähig zu halten. Dafür brauchen wir eine übergreifende Personalplanung auf der Grundlage aktueller, präziser und aussagefähiger Daten über den Personalbestand und seine Entwicklung. Je mehr wir darüber wissen, desto eher wird es uns gelingen, beim notwendigen Abbau von Personalkosten die Qualität der öffentlichen Dienstleistungen für die Bürgerinnen und Bürger zu halten und auszubauen.

Seit die Zuständigkeit für übergreifende Personalplanung auf das Finanzressort übergang, haben wir in dieser Hinsicht einen grundsätzlich neuen Weg eingeschlagen. Es ging und es geht darum, ein gravierendes Defizit an solchen aktuellen und aussagekräftigen gesamtstädtischen Daten zu beseitigen und die Verfahren der Datengewinnung effizienter zu gestalten.

Bisher war es so, dass vorhandene Personaldaten nur von den einzelnen Dienststellen (Senatsverwaltungen und Bezirke) für ihre jeweils eigene Personalplanung und Personalwirtschaft genutzt werden konnten. Sie in einer zentralen Datenbank zusammenzuführen und zu verarbeiten, galt aus verfassungs-, datenschutz-, beamten- und tarifrechtlichen Gründen als nicht zulässig. Ressortübergreifende Daten konnten so nur auf zwei - unbefriedigende - Arten ermittelt werden: Entweder wurden Daten der bundeseinheitlichen Personalstandsstatistik der Statistischen Ämter herangezogen, oder es gab anlassbezogen zeit- und personalaufwendige Einzelabfragen bei den zahlreichen Dienststellen des Landes.

Ein solches Vorgehen genügte natürlich nicht den Anforderungen an ein stadtweites strategisches Personalmanagement und Personal(kosten)controlling, die Er-

gebnisse blieben unbefriedigend. Insbesondere war es so nicht möglich, auf einzelne Datensätze zurückzugreifen, um Struktur und Kosten differenziert zu analysieren sowie Prognosen oder Modellszenarien zu erstellen. Genau diese Dinge sind aber von entscheidender Bedeutung: zum Beispiel langfristige Prognosen zum Ausscheiden von Mitarbeiterinnen und Mitarbeitern in bestimmten Bereichen oder bestimmten Besoldungs- bzw. Vergütungsgruppen oder Vorausberechnungen zur Entwicklung des Durchschnittsalters der Beschäftigten.

Inzwischen sind wir glücklicherweise weiter gekommen. Mit Unterstützung des Hauptausschusses und in Abstimmung mit dem Berliner Beauftragten für Datenschutz und Informationsfreiheit wurde die rechtliche Grundlage für eine zentrale Personalstrukturdatenbank geschaffen: das im Dezember 2004 in Kraft getretene Personalstrukturstatistikgesetz. Es ermöglicht, die Beschäftigtendaten des gesamten unmittelbaren Landesdienstes automatisiert ressortübergreifend zusammenzuführen, statistisch zu erheben, zu verarbeiten und zu nutzen. Der Datenschutz ist dabei u.a. dadurch gesichert, dass die Daten „pseudonymisiert“ erhoben werden, also ohne Zuordnung zu konkreten Beschäftigten.

Unterdessen haben wir bei der Senatsverwaltung für Finanzen die Statistikstelle Personal eingerichtet, wo eine zentrale Personalstrukturdatenbank konzipiert und stufenweise implementiert wird. Zur Zeit befindet sie sich in einem Probetrieb mit Echtdateien. So bald wie möglich soll daraus nun der „Echtbetrieb“ werden, in dem dann kontinuierlich und schnell Daten zum Personalbestand, dessen Struktur und Entwicklung zur Verfügung stehen. Dies alles erfolgt unter strikter Beachtung der datenschutzrechtlichen- und statistikrechtlichen Anforderungen.

Bis alle Funktionen voll zur Verfügung stehen, müssen wir uns momentan noch mit Übergangslösungen zufrieden geben, die im Gesetz auch so vorgesehen sind. Der vorliegende Personalbestandsbericht 2004/2005 basiert auf einer solchen Übergangslösung; für ihn wurden anonymisierte Einzeldatensätze benutzt, die das Statistische Landesamt erhoben hat. Für den nächsten Bericht werden dann - endlich - die Daten der neuen Personalstrukturdatenbank herangezogen werden können. Wenn diese zur Verfügung steht, dann wird das den Abschluss eines langen und manchmal schwierigen, mit Sicherheit aber lohnenswerten Weges markieren. Und es wird auf einfache, aber wichtige Fragen auch schnelle und richtige Antworten geben.

Berlin, im Februar 2007



Dr. Thilo Sarrazin
Senator für Finanzen

Inhaltsverzeichnis

Abkürzungsverzeichnis	7
Erläuterungen	9
Ergebnisse	15
Graphiken	24
1. Entwicklung des Personalbestands 1998 bis 2005.....	24
1.1 insgesamt	
1.2 nach Verwaltungsbereichen	
2. Entwicklung der Teilzeitquote im unmittelbaren Landesdienst Berlin 1998 bis 2005 nach	25
2.1 ... Verwaltungsbereichen	
2.2 ... Statusgruppen	
3. Entwicklung des Personalbestands 1998 bis 2005 nach Statusgruppen	26
3.1 insgesamt	
3.2 Hauptverwaltung – absolut und in Prozent	
3.3 Bezirksverwaltungen – absolut und in Prozent	
4. Beschäftigte im unmittelbaren Landesdienst Berlin im Juni 2005 nach Altersjahren und	27
4.1 ... Verwaltungsbereichen	
4.2 ... Statusgruppen	
5. Beschäftigte der Berliner Hauptverwaltung im Juni 2005 nach Einzelplan/Ressort in Vollzeitäquivalenten.....	28
6. Beschäftigte der Berliner Bezirksverwaltungen im Juni 2005 nach	29
6.1 ... Fachbereichen (ohne Kindertagesstätten) in Vollzeitäquivalenten	
6.2 ... Bezirken und Statusgruppen (einschl. Kindertagesstätten) in Vollzeitäquivalenten	
7. Beschäftigte im unmittelbaren Landesdienst Berlin 1998 und 2005: Verteilung der Geschlechter nach	30
7.1 ... Verwaltungsbereichen	
7.2 ... Statusgruppen	
7.3 ... Laufbahngruppen	

Tabellen

	Juni 2005	Januar 2004
1. Beschäftigte im unmittelbaren Landesdienst Berlin Januar 1998 bis Januar 2004 bzw. Juni 2005		
1.1 nach Vollzeit- und Teilzeitbeschäftigung, Verwaltungsbereichen und Geschlecht	33	117
1.2 nach Vollzeit- und Teilzeitbeschäftigung, Verwaltungsbereichen, Statusgruppen und Geschlecht.....	34	118
1.3 nach Verwaltungsbereichen, ausgewählten Statusgruppen, Laufbahngruppen und Geschlecht.....	37	121
1.4 nach Verwaltungsbereichen und Altersjahren - absolut und in Prozent.....	43	127
2. Beschäftigte im unmittelbaren Landesdienst Berlin		
2.1 Ergebnisse nach ausgewählten Merkmalen im Überblick.....	46	131
2.2 nach Status- und Laufbahngruppen, Rechtskreis, Vollzeit- und Teilzeitbeschäftigung, Verwaltungsbereichen und Geschlecht	47	132
2.3 nach Status- und Laufbahngruppen, Verwaltungsbereichen, Umfang der Arbeitszeit und Geschlecht.....	50	135

	Juni 2005	Januar 2004
2.4 nach Status- und Laufbahngruppen, Einstufung, Verwaltungsbereichen und Geschlecht	53	138
2.5 nach Altersjahren, Verwaltungsbereichen, Statusgruppen und Geschlecht	56	141
2.6 nach Altersjahren, Verwaltungsbereichen, Laufbahngruppen und Geschlecht	59	144
2.7 Beamte im unmittelbaren Landesdienst Berlin im Januar 2004 nach Laufbahnen / Fachrichtungen, Verwaltungsbereichen und Geschlecht	-	147
2.8 Beamte im unmittelbaren Landesdienst Berlin im Januar 2004 nach Laufbahnen / Fachrichtungen, Verwaltungsbereichen, Altersgruppen und Geschlecht	-	149
2.9 Beamte im unmittelbaren Landesdienst Berlin im Januar 2004 nach Laufbahnen / Fachrichtungen, Besoldungsgruppen, Verwaltungsbereichen und Geschlecht.....	-	156
2.10 Angestellte und Arbeiter im unmittelbaren Landesdienst Berlin im Januar 2004 nach Tätigkeiten, Verwaltungsbereichen und Geschlecht	-	168
2.11 Angestellte und Arbeiter im unmittelbaren Landesdienst Berlin im Januar 2004 nach Tätigkeiten, Verwaltungsbereichen und Altersgruppen	-	174
3. Beschäftigte der Berliner Hauptverwaltung		
3.1 nach Einzelplan/Ressort, Rechtskreis, Statusgruppen, Geschlecht und in Vollzeitäquivalenten	63	187
3.2 nach Einzelplan/Ressort, Statusgruppen, Vollzeit- und Teilzeitbeschäftigung und Geschlecht.....	65	189
3.3 nach Einzelplan/Ressort, Status- und Laufbahngruppen und Geschlecht.....	67	191
3.4 nach Einzelplan/Ressort, Statusgruppen, Einstufung und Geschlecht	70	194
3.5 nach Kapiteln, Geschlecht, Durchschnittsalter und in Vollzeitäquivalenten	76	200
3.6 nach Einzelplan, Status- und Laufbahngruppen, Altersgruppen und Geschlecht.....	81	205
3.7 Prognose der in den nächsten acht Jahren altersbedingt ausscheidenden Beschäftigten der Hauptverwaltung nach Einzelplänen und Jahren sowie der dann verbleibenden Beschäftigten	89	213
3.8 Prognose der in den nächsten acht Jahren altersbedingt ausscheidenden Beschäftigten der Hauptverwaltung nach Einzelplänen und Jahren sowie der dann verbleibenden Beschäftigten in Vollzeitäquivalenten	90	214
4. Beschäftigte der Berliner Bezirksverwaltungen		
4.1 nach Bezirken, Rechtskreis, Statusgruppen, Geschlecht und in Vollzeit-äquivalenten	92	216
4.2 nach Bezirken, Statusgruppen, Vollzeit- und Teilzeitbeschäftigung und Geschlecht.....	93	217
4.3 nach Bezirken, Status- und Laufbahngruppen und Geschlecht.....	94	218
4.4 nach Bezirken, Statusgruppen, Einstufung und Geschlecht – absolut und in Prozent	96	220
4.5 nach Bezirken, Fachbereichen, Geschlecht, Durchschnittsalter und in Vollzeitäquivalenten	100	224
4.6 nach Bezirken, Status- und Laufbahngruppen, Altersgruppen und Geschlecht	102	226
4.7 nach Kapiteln, Geschlecht, Durchschnittsalter und in Vollzeitäquivalenten.....	110	234
4.8 Prognose der in den nächsten acht Jahren altersbedingt ausscheidenden Beschäftigten nach Bezirken und Jahren sowie der dann verbleibenden Beschäftigten - absolut und in Vollzeitäquivalenten	112	236
4.9 Prognose der in den nächsten acht Jahren altersbedingt ausscheidenden Beschäftigten der Bezirke nach Aufgabenbereichen und Jahren sowie der dann verbleibenden Beschäftigten	113	237
4.10 Prognose der in den nächsten acht Jahren altersbedingt ausscheidenden Beschäftigten der Bezirke nach Aufgabenbereichen und Jahren sowie der dann verbleibenden Beschäftigten in Vollzeitäquivalenten	114	238

Abkürzungsverzeichnis

a.n.g.	anderweitig nicht genannt
Abghs	Abgeordnetenhaus
AFG	Arbeitsförderungsgesetz
allg.	allgemein
BA / BÄ	Bezirksamt / Bezirksamter
BAT/BAT-O	Bundesangestelltentarifvertrag
Bezirksverw.	Bezirksverwaltungen
BInBDI	Berliner Beauftragter für Datenschutz und Informationsfreiheit
BSHG	Bundessozialhilfegesetz
dar.	darunter
eD	einfacher Dienst
einschl.	einschließlich
FA / FÄ	Finanzamt / Finanzämter
gD	gehobener Dienst
Hauptverw.	Hauptverwaltung
hD	höherer Dienst
i / insges.	insgesamt
IPV	Integrierte Personalverwaltung
JugAmt	Jugendamt
Kita	Kindertagesstätte
LA	Landesamt
LaGeSo	Landesamt für Gesundheit und Soziales
LEA	Landeseinwohneramt
LHO	Landeshaushaltsordnung
LPVA	Landespolizeiverwaltungsamt
LSA	Landesschulamt
ltd.	leitend
LuV	Leistungs- und Verantwortungszentrum
m / männl.	männlich
mD	mittlerer Dienst
o.n.A.	ohne nähere Angabe
OFD	Oberfinanzdirektion
PolPräs	Der Polizeipräsident in Berlin
PSSG	Personalstrukturstatistikgesetz
PÜ	Personalüberhang
RH	Rechnungshof
SE	Serviceeinheit
SenBildJugSport	Senatsverwaltung für Bildung, Jugend und Sport
SenGesSozV	Senatsverwaltung für Gesundheit, Soziales und Verbraucherschutz
SenInn	Senatsverwaltung für Inneres
SenStadt	Senatsverwaltung für Stadtentwicklung
SenWiArbFrau	Senatsverwaltung für Wirtschaft, Arbeit und Frauen
SV	Senatsverwaltung
VerfGH	Verfassungsgerichtshof
VerwD	Verwaltungsdienst
VZÄ	Vollzeitäquivalent
w / weibl.	weiblich
WASt	Wehrmachtauskunftsstelle

Erläuterungen

Allgemeine Hinweise

Ziel und Aufgabe der Statistik

Ziel und Aufgabe der Personalstrukturstatistik ist die systematische Erhebung und Zusammenstellung von Personaldaten der Beschäftigten des unmittelbaren Landesdienstes Berlin mit dem Ziel der Darstellung des Ist-Zustandes. Es werden statistische Angaben in tiefer fachlicher Gliederung zur Struktur des Personalbestandes stichtagsbezogen erhoben und in zeitlichen Entwicklungsverläufen dargestellt und veröffentlicht. Damit werden differenzierte statistische Grundlagen für politische Entscheidungen im Land Berlin insbesondere zur übergreifenden Personal- und Personalkostenplanung des unmittelbaren Landesdienstes bereitgestellt.

Rechtsgrundlage

Rechtsgrundlage der Personalstrukturstatistik ist das „Gesetz über die Statistik der Personalstruktur und der Personalkosten im unmittelbaren Landesdienst (Personalstrukturstatistikgesetz – PSSG)“ vom 2. Dezember 2004, veröffentlicht im Gesetz- und Verordnungsblatt für Berlin, 60. Jg., Nr. 48 vom 14. Dezember 2004, Seite 490.

Berichtskreis

Nach den gesetzlichen Bestimmungen werden die Daten von Arbeitern, Angestellten und Beamten bzw. Richtern im unmittelbaren Landesdienst Berlin erhoben; dies gilt ferner für die Beschäftigten in einem Ausbildungsverhältnis und die Beschäftigten nach dem Zweiten Buch Sozialgesetzbuch, nach dem Dritten Buch Sozialgesetzbuch bzw. nach dem Zwölften Buch Sozialgesetzbuch. Die Berichtspflicht beschränkt sich auf die Behörden der Berliner Verwaltung gemäß § 2 Abs. 1 des Allgemeinen Zuständigkeitsgesetzes. Ausgenommen von der Erhebung sind demnach die Beschäftigten der Verwaltung des Abgeordnetenhauses, des Rechnungshofes und des Berliner Beauftragten für Datenschutz und Informationsfreiheit.

Stand der Erhebung

§ 3 Abs. 1 PSSG regelt das künftige Gesamtverfahren für die Durchführung der Personalstrukturstatistik und die dafür erforderliche Ein-

richtung einer zentralen Personalstrukturdatenbank bei der Statistikstelle Personal.

Bis zur vollen Funktionsfähigkeit dieses Verfahrens wird im Rahmen einer Übergangsvorschrift (§ 13 Abs. 2 PSSG) auf Erhebungen des Statistischen Landesamts zurückgegriffen, die das Statistische Landesamt in Form anonymisierter Einzeldatensätze der Statistikstelle Personal zur Verfügung stellt. Dementsprechend wurde für 2005 auf die Einzeldatensätze aus der Erhebung nach dem Finanz- und Personalstatistikgesetz zum 30. Juni 2005 zurückgegriffen; für das Jahr 2004 beruht die Erhebung auf dem Stand Januar.

Jahresvergleiche

Vergleicht man Auswertungsergebnisse mehrerer Jahre miteinander, sind Ausgliederungen von Behörden aus dem unmittelbaren Landesdienst bzw. die Verlagerung von Aufgaben zu beachten, zu denen im Rahmen dieses Berichts jedoch keine Aussagen getroffen werden können. Es ist beabsichtigt, künftig ein entsprechendes Verzeichnis zu erarbeiten.

Statistische Geheimhaltung

In Fällen, in denen die Anonymität gewahrt bleibt, werden auch 1er- und 2er-Fälle in Absprache mit dem Berliner Beauftragten für Datenschutz und Informationsfreiheit ausgewiesen. Dies gilt auch für offenkundige Daten z. B. in der B-Besoldung.

Sprachliche Gleichbehandlung

Soweit wie möglich ist die männliche und die weibliche Form gewählt worden. In Einzelfällen wurde aus Darstellungsgründen nur die männliche Form verwendet, die dann gleichermaßen für die weibliche gilt.

Methodische Hinweise

Bildung der Grundgesamtheit

Ein zentrales Anliegen bei der Aufbereitung der Personaldaten ist die Herstellung der Vergleichbarkeit mit den Ergebnissen der Auswertungen der Personalstrukturstatistik früherer Jahre. Eine komplette Vergleichbarkeit bezüglich der Grundgesamtheit und einzelner statistisch auszuweisender Personengruppen konnte nicht erreicht werden, weil die Daten nicht durchgängig alle dafür erforderlichen Merkmale oder deren Ausprägungen enthielten. Grund hierfür ist die Verschiedenheit der Erhebungen, aus denen die jeweiligen anonymisierten Einzeldatensätze stammen. So ließ beispielsweise die Erhebung der Daten 2005 im Unterschied zu den vorherigen Erhebungen eine Ausweisung der BSHG-Beschäftigten nicht zu, so dass diese aus der Grundgesamtheit nicht herausgelöst werden konnten. Nie in der Grundgesamtheit der Personalstrukturstatistik enthalten sind die Beschäftigten des mittelbaren öffentlichen Dienstes. Dagegen umfasst

die Personalstrukturstatistik grundsätzlich in jedem Berichtsjahr

- die Beschäftigten der Hauptverwaltung (ohne Beschäftigte der Betriebe nach § 26 LHO und ohne Beschäftigte der drei künstlerischen Hochschulen) sowie
- die Beschäftigten der Bezirksverwaltungen.

Ausnahmen bilden einzelne Personengruppen oder einzelne Behörden, die lediglich in einigen Berichtsjahren berücksichtigt wurden. Um welche es sich jeweils handelt, ist der tabellarischen Gesamtübersicht auf dieser Seite zu entnehmen. Ein Heranziehen dieser Tabelle kann zudem hilfreich sein, um Unterschiede und Gemeinsamkeiten von verschiedenen Personalstandserhebungen nachvollziehen und damit vermeintlich abweichende oder unterschiedliche Ergebnisse richtig interpretieren zu können.

Übersicht: Berücksichtigung von Personengruppen des unmittelbaren Landesdienstes in Berlin in der Grundgesamtheit der Personalstrukturstatistik

Beschäftigtengruppen	2005	2004	2003	2002	2001	2000	1999	1998
Und zwar								
nach Behörden:								
- Beschäftigte der Hauptverwaltung (ohne Betriebe nach § 26 LHO, ohne künstlerische Hochschulen)	x	x	x	...	x	x	x	x
- Beschäftigte der Bezirksverwaltungen	x	x	x	...	x	x	x	x
- Beschäftigte der Verwaltung des Abgeordnetenhauses	-	-	x	...	x	x	x	x
- Beschäftigte des Rechnungshofes	-	-	-	...	-	-	-	-
- Beschäftigte des Berliner Beauftragten für Datenschutz und Informationsfreiheit	-	-	-	...	-	-	-	-
nach Personengruppen:								
- Beurlaubte	x	x	x	...	x	x	x	x
- Geringfügig Beschäftigte	n	x	x	...	x	x	x	x
- z. A. Beamte	x	x	x	...	n	n	n	n
- Beschäftigte in Ausbildung (Auszubildende, Anwärter, Referendare, Praktikanten, etc.)	n	n	n	...	n	n	n	n
- BSHG-Beschäftigte	x	-	-	...	-	-	-	-
- AFG-Beschäftigte	-	-	-	...	-	-	-	-
- Beamte aus den ehemaligen Krankenhausbetrieben im Personalüberhang	-	-	-	...	-	-	-	-
- Waldarbeiter	-	-	-	...	-	-	-	-

—
 x: in Grundgesamtheit enthalten
 n: nur nachrichtlich ausgewiesen
 -: nicht in Grundgesamtheit enthalten

Unterschiede der Personalstrukturstatistik zur Personalstandstatistik beim Statistischen Landesamt Berlin

In den Ergebnissen der Personalstandstatistik, die das Statistische Landesamt Berlin jährlich zum Stichtag 30. Juni auf Grundlage des Finanz- und Personalstatistikgesetzes in Verbindung mit dem Bundesstatistikgesetz ausweist, umfasst der *unmittelbare Landesdienst* Berlin nicht nur die Hauptverwaltung und Bezirksverwaltungen, sondern auch die jeweils dazugehörigen rechtlich unselbständigen Betriebe nach § 26 LHO.

Zur Hauptverwaltung zählt das Statistische Landesamt auch die Verwaltung des Abgeordnetenhauses, den Rechnungshof und den Berliner Beauftragten für Datenschutz und Informationsfreiheit. Zu den Beschäftigten der Bezirksverwaltungen gehören auch die des Personalüberhangs der ehemaligen Krankenhausbetriebe.

Darüber hinaus umfasst die vom Statistischen Landesamt gebildete Grundgesamtheit auch die AFG- und BSHG-Beschäftigten sowie die Auszubildenden. Nicht zur Grundgesamtheit werden im Rahmen der Personalstandstatistik vom Statistische Landesamt dagegen geringfügig Beschäftigte und die ohne Bezüge Beurlaubten gezählt; sie werden jedoch nachrichtlich ausgewiesen.

Im Unterschied dazu sind in der Personalstrukturstatistik beide Personengruppen bis 2004 enthalten; in 2005 die geringfügig Beschäftigten nicht mehr.

In der Darstellung der Grundgesamtheit nach Personengruppen sind folgende Unterschiede zu beachten: Die Beschäftigten in Ausbildung werden bei der Personalstandstatistik des Statistischen Landesamts in der Regel nicht separat ausgewiesen, sondern sind in der Gesamtzahl des Beschäftigtenaggregats enthalten.

Ausgewiesen wird in der Personalstandstatistik des Statistischen Landesamtes außerdem der *mittelbare Landesdienst*, also die Sozialversicherungsträger unter Aufsicht des Landes und

rechtlich selbständige Anstalten, Körperschaften und Stiftungen des öffentlichen Rechts.

Unterschiede zu Veröffentlichungen des Statistischen Bundesamts

Das Statistische Bundesamt definiert den *unmittelbaren öffentlichen Dienst* in seinen Veröffentlichungen wie folgt: „Ämter, Behörden, Gerichte und rechtlich unselbständige Einrichtungen des Bundes und der Länder, Gemeinden/ Gemeindeverbände, Zweckverbände und Bundeseseisenbahnvermögen“. ¹⁾ Das heißt, dass das Statistische Bundesamt in Berlin Beschäftigte all dieser Institutionen dem *unmittelbaren öffentlichen Dienst in Berlin* zuordnet.

Erhebungsmerkmale

Die erhobenen Personaldaten der Personalstrukturstatistik entstammen dem Abrechnungsverfahren Integrierte Personalverwaltung (IPV). Folgende Merkmale wurden ausgewertet:

- Abrechnungsstelle
- Kapitel
- Geschlecht
- Arbeitszeitfaktor, in 2005 nicht erhoben für Beurlaubte
- Alter am Stichtag, in 2005: Geburtsjahr
- Einstufung (Besoldungs-, Vergütungs-, Lohngruppe)
- Tätigkeit (aus dem Verfahren Tarif), für 2005 nicht möglich
- Laufbahn/Fachrichtung (aus dem Verfahren Besoldung), für 2005 nicht möglich
- Rechtskreis.

Ab 2005 standen darüber hinaus als Merkmale zur Verfügung:

- Statusgruppe
- Laufbahngruppe
- Ausbildung.

Diese Kategorien wurden in den Vorjahren durch Ableitungen gebildet.

1) Statistisches Bundesamt, Finanzen und Steuern, Personal des öffentlichen Dienstes, Fachserie 14, Reihe 6, Wiesbaden, 2003.

Berichtsmerkmale

- **Alter:**
Es wird das Alter ausgewiesen, das der oder die Beschäftigte im Berichtsjahr erreicht.
- **Arbeitszeitfaktor:**
Gibt das Verhältnis zwischen individuell vereinbarter und der (tariflich bzw. gesetzlich festgelegten) regelmäßigen wöchentlichen Arbeitszeit an. Es wird nach Voll- und Teilzeitbeschäftigten unterschieden. Als vollzeitbeschäftigt gelten alle, deren Arbeitszeitfaktor gleich 1 ist bzw. 100 % beträgt, als teilzeitbeschäftigt alle, deren Arbeitszeitfaktor kleiner als 1 ist bzw. weniger als 100 % beträgt.
Siehe auch → *Vollzeitäquivalent*.

Die besonderen Formen der Teilzeitbeschäftigung wie z.B. Sabbatical sind anhand des Arbeitszeitfaktors nicht erkennbar.

Für das Jahr 2005 ist bei den beurlaubten Beschäftigten der Arbeitszeitfaktor nicht erhoben worden; eine Zuordnung in Voll- bzw. Teilzeitbeschäftigte ist daher nicht möglich.

- **Ausbildung:**
Die Kennzeichnung, ob ein Beschäftigter sich in Ausbildung befindet oder nicht, wird - mit Ausnahme der Erhebung 2005 - aus der → *Einstufung* abgeleitet. Anhand der Einstufung sind z.B. Auszubildende, Anwärter und Praktikanten ersichtlich. Bis 2001 zählen auch die Beamtinnen und Beamten zur Anstellung zu den Beschäftigten in Ausbildung. 2005 ist Ausbildung ein eigenständig erhobenes Merkmal.
- **Einstufung:**
Die Einstufung gibt die Besoldungs-, Vergütungs- bzw. Lohngruppe eines Beschäftigten an. In der Regel richtet sich die Einstufung für Angestellte und Arbeiter nach den jeweiligen Tarifverträgen, für Beamte nach dem Bundesbesoldungsgesetz. Spezielle Personengruppen wie z.B. Praktikanten sind ebenfalls anhand der Einstufung identifizierbar.

- **Einzelplan/Ressort:**
s.a. → *Kapitel*
- **Fachbereich:**
Zusammenfassung einzelner → *Kapitel* der Bezirksverwaltungen. Hierbei wurde die Gliederung nach Aufgabenbereichen der Leistungs- und Verantwortungszentren (LuVs) in enger Anlehnung an § 37 Abs. 2 Bezirksverwaltungsgesetz berücksichtigt:

Bürgerdienste	Kapitel 3510 – 3581
Jugend und Sport (ohne Kindertagesstätten)	Kapitel 4000 – 4083 außer 4021
Kindertagesstätten	Kapitel 4021
Gesundheit	Kapitel 4110 - 4181
Soziales	Kapitel 3910 - 3986
Bildung, Kultur	Kapitel 3710 - 3783
Wirtschaft, Wohnen	Kapitel 4310 - 4410
Stadtplanung	Kapitel 4610 - 4681
Bauen	Kapitel 4210 - 4281
Umwelt, Natur	Kapitel 4710 - 4782

Ergänzung um fachübergreifende Bereiche:

Leitungsbereich	Kapitel 3100 - 3303
Allgemeine Verwaltung	Kapitel 3304 - 3382 außer 3306
Vermögens- und Immobilienverwaltung	Kapitel 3306, 5909
Personalüberhang	Kapitel 3390

- **Kapitel:**
Synonym gebraucht für die Kapitelnummer, die im Zahlungsverfahren zur Finanzierung angegeben wird. Das Kapitel ist die entscheidende Größe für die Bildung der Grundgesamtheit und zur Abbildung der Organisationsstruktur nach der Haushaltssystematik des Landes Berlin. Für die Hauptverwaltung werden die Einzelpläne/Ressorts und Behörden gebildet, für die Bezirksverwaltung die → *Fachbereiche*. Die Bedeutung/Bezeichnung der Kapitel stimmt in der Regel mit der im Haushaltsplan überein; es kann jedoch im Rahmen der Personalwirtschaft zu Abweichungen kommen.

- **Laufbahn/Fachrichtung:**
Die Laufbahn/Fachrichtung wird - nur für das Jahr 2004 - nur bei Beamten erhoben. Mit der Laufbahn/Fachrichtung wird der (hoheitliche) Dienst eines Beamten, in dem er ausgebildet bzw. eingesetzt ist, angegeben. Spezielle Dienste wie z.B. der Polizeivollzugsdienst unterliegen besonderen gesetzlichen Altersgrenzen zur Versetzung in den Ruhestand. Die Bezeichnung der Laufbahn/Fachrichtung sowie die Systematik ist unverändert aus dem in IPV benutzten Dienstartenkatalog übernommen.

- **Laufbahngruppe:**
Die Laufbahngruppe ist - mit Ausnahme der Erhebung 2005 - ein aus der → *Einstufung* (Besoldungs-, Vergütungs- bzw. Lohngruppe) abgeleitetes Merkmal und dient der Zuordnung eines regulär Beschäftigten zum einfachen, mittleren, gehobenen und höheren Dienst.
 - Die Beamtinnen und Beamten sind unter Berücksichtigung ihrer Eingangs- und Spitzenämter der jeweiligen Laufbahngruppe zugeordnet.
 - Bei den Angestellten wurden, soweit möglich, vergleichbare Zuordnungen vorgenommen.
 - Bei den Arbeitern wurden die Lohngruppen 1 bis 3a dem einfachen Dienst, die Lohngruppen 4 bis 9 dem mittleren Dienst zugeordnet.
 - Beschäftigte, deren Einstufung keine Einordnung in die Laufbahngruppe erlaubt, sind unter "Sonstige" zusammengefasst. Das betrifft bei den Beamten die Senatorinnen und Senatoren, bei den Angestellten und Arbeitern sind dies überwiegend Beschäftigte mit Festbetrag.

Betrachtet man die Entwicklung der Laufbahngruppen von 1998 bis 2005, so muss die methodisch unterschiedliche Zuordnung der Einstufung beachtet werden. Auf folgende Besonderheiten wird hier hingewiesen:

Angestellte mit Vergütungsgruppen der „Eingangs- bzw. Spitzenämter“ wie z.B.

Vgr. Vb BAT/BAT-O sind bis 2001 der jeweils höheren Laufbahngruppe, also als „Eingangsamt“ zugeordnet. Ab 2003 werden im Abrechnungssystem diese Vergütungsgruppen direkt mit der Laufbahngruppe gekennzeichnet. Diese Kennzeichnung wurde hier übernommen.

Im Jahr 1998 erfolgte die Zuordnung aller Lehrkräfte ab Besoldungsgruppe A 13 / Vgr. IIa BAT/BAT-O zum höheren Dienst. Von 1999 bis 2001 wurden die Lehrkräfte in Grund-, Haupt-, Real- und Sonderschulen von Besoldungsgruppe A 13 / Vgr. IIa BAT/BAT-O bis Besoldungsgruppe A 16 dem gehobenen Dienst zugeordnet. Ab 2003 sind diese Besoldungs- und Vergütungsgruppen direkt gekennzeichnet, so dass es keiner nachträglichen Zuordnung bedurfte.

- **Rechtskreis:**
Angaben über die Zugehörigkeit der Beschäftigten zum Rechtskreis West oder Ost lassen weder Rückschlüsse auf die Herkunft noch den Wohnort der Beschäftigten zu, jedoch auf den Ort bzw. Dienstsitz der einstellenden Behörde.
- **Statusgruppe:**
Aus der → *Einstufung* (Besoldungs-, Vergütungs- bzw. Lohngruppe) wird die dazugehörige Statusgruppe abgeleitet. Die Unterscheidung erfolgt nach Beamten, Angestellten und Arbeitern. Den Beamten zugerechnet werden auch die Richterinnen und Richter und die Senatorinnen und Senatoren. Im Jahr 2005 wurde dieses Merkmal direkt erhoben.
- **Tätigkeit:**
Im Rahmen eines bundeseinheitlich geregelten Verfahrens ist jeder Arbeitgeber verpflichtet, die ausgeübte Tätigkeit seiner Angestellten und Arbeiter an die Träger der Sozialversicherung zu melden. Grundlage hierfür ist das von der Bundesanstalt für Arbeit herausgegebene Schlüsselverzeichnis für Meldungen zur Sozialversicherung²⁾ in der jeweils geltenden Fassung.

2) Bundesanstalt für Arbeit, Schlüsselverzeichnis für die Angaben zur Tätigkeit in den Meldungen zur Sozialversicherung, Nürnberg, 2003.

Die Systematik der Schlüssel für die Tätigkeit richtet sich in modifizierter Form nach der Klassifizierung der Berufe, die vom Statistischen Bundesamt herausgegeben wurde und eine berufssystematische Gliederung ³⁾ vorsieht. Die Spezifika des öffentlichen Dienstes spiegeln sich in ihr jedoch nur unzureichend wider. Aus diesem Grunde sind die Tätigkeiten (der Angestellten) mit den → *Laufbahnen/Fachrichtungen* der Beamten nur teilweise vergleichbar. Auf eine zusammenfassende Darstellung von Tätigkeiten und Laufbahnen/Fachrichtungen wurde deshalb ebenso verzichtet wie auf eine vergleichende Darstellung.

- Teilzeitbeschäftigte:
→ *Arbeitszeitfaktor*
- Teilzeitquote:
Verhältnis von Anzahl der Teilzeitbeschäftigten zu Gesamtzahl der Beschäftigten. Zur Ermittlung der Teilzeitbeschäftigten s. a. → *Arbeitszeitfaktor*
- Verwaltungsbereich:
Es wird unterschieden zwischen einerseits der Hauptverwaltung, also der Senatskanz-

lei und den einzelnen Senatsverwaltungen einschließlich ihrer nachgeordneten Behörden, und andererseits den Bezirksverwaltungen.

- Vollzeitbeschäftigte:
→ *Arbeitszeitfaktor*
- Vollzeitäquivalent:
Die Angabe zum Vollzeitäquivalent eines Beschäftigten ist identisch mit seinem → *Arbeitszeitfaktor*. Werden Beschäftigtenaggregate in Vollzeitäquivalenten ausgewiesen, sind die Beschäftigten mit ihren Arbeitszeitfaktoren aufsummiert. Die Maßgröße Vollzeitäquivalent lässt andere Vergleichsaspekte zu als die reine Zahl der Beschäftigten.

In 2005 sind die Vollzeitäquivalente der Beurlaubten nicht ausgewiesen, da ihr Arbeitszeitfaktor nicht erhoben worden ist. Hilfsweise wird für die Berechnung der Zahl der altersbedingt ausscheidenden Beschäftigten ein fiktiver Arbeitszeitfaktor in Höhe von 0,825 angesetzt.

3) Statistisches Bundesamt, Klassifizierung der Berufe – Systematisches und alphabetisches Verzeichnis der Berufsbenennungen, Stuttgart 1992.

Ergebnisse im Überblick

Rückgang der Zahl der Beschäftigten seit 1991 um über ein Drittel

Im Juni des Jahres 2005 waren 134 172 Beschäftigte im unmittelbaren Landesdienst Berlin tätig. Gut vierzehn Jahre zuvor - im Jahr 1991 - waren es noch 203 751 Beschäftigte. Seither ist die Zahl um über ein Drittel (-34,1 %), nämlich um 69 579 Beschäftigte gesunken. Das entspricht einer durchschnittlichen jährlichen Verringerung der Beschäftigtenzahl um 2,4 Prozent.

Bei diesen Vergleichen ist jedoch zu beachten, dass sinkende Beschäftigtenzahlen nicht ausschließlich eine Verringerung der Zahl der Beschäftigten auf Grund von Fluktuation widerspiegelt, sondern auch Verwaltungsteile ausgliedert (beispielsweise Kindertagesstätten) wurden oder Aufgabenbereiche in andere Zuständigkeiten wechselten oder verlagert wurden. Seit Inkrafttreten des Personalstrukturstatistikgesetzes im Dezember 2004 dürfen zudem Daten über die Beschäftigten der Verwal-

Tab. 1: Zahl der Beschäftigten im unmittelbaren Landesdienst Berlin

Jahr	Beschäftigte	Messzahl 1991 = 100
1991	203 751	100
1992	191 483	94
1993	189 447	93
1994	185 291	91
1995	176 295	87
1996	171 608	84
1997	167 760	82
1998*	162 091	80
1999*	157 253	77
2000*	152 467	75
2001*	150 165	74
2002
2003*	145 921	72
2004*	140 621	69
2005	134 172	66

*) jeweils Januar, ansonsten Juni



Abb. 1: Beschäftigte im unmittelbaren Landesdienst Berlin 1991 bis 2005

tion des Abgeordnetenhauses, des Rechnungshofes und des Berliner Beauftragten für Datenschutz und Informationsfreiheit nicht mehr erhoben werden. Diese waren in einigen Vorjahresergebnissen jedoch noch mit enthalten.

Für die weiteren vergleichenden Betrachtungen wird der Zeitraum zwischen Januar 1998 und Juni 2005 herangezogen. Grund hierfür ist, dass bis 1997 nur Datenaggregate zur Verfügung standen, ab 1998 jedoch anonymisierte Einzeldaten für Auswertungen genutzt werden konnten. Da also erst ab diesem Zeitpunkt tiefer gehende Auswertungen überhaupt möglich waren, beschränken sich die Tabellierungen wie auch die rückblickenden Vergleiche dementsprechend maximal auf die Zeit bis 1998.

Unterschiedliche Entwicklungen der Beschäftigtenzahl in den Bereichen Haupt- und Bezirksverwaltung

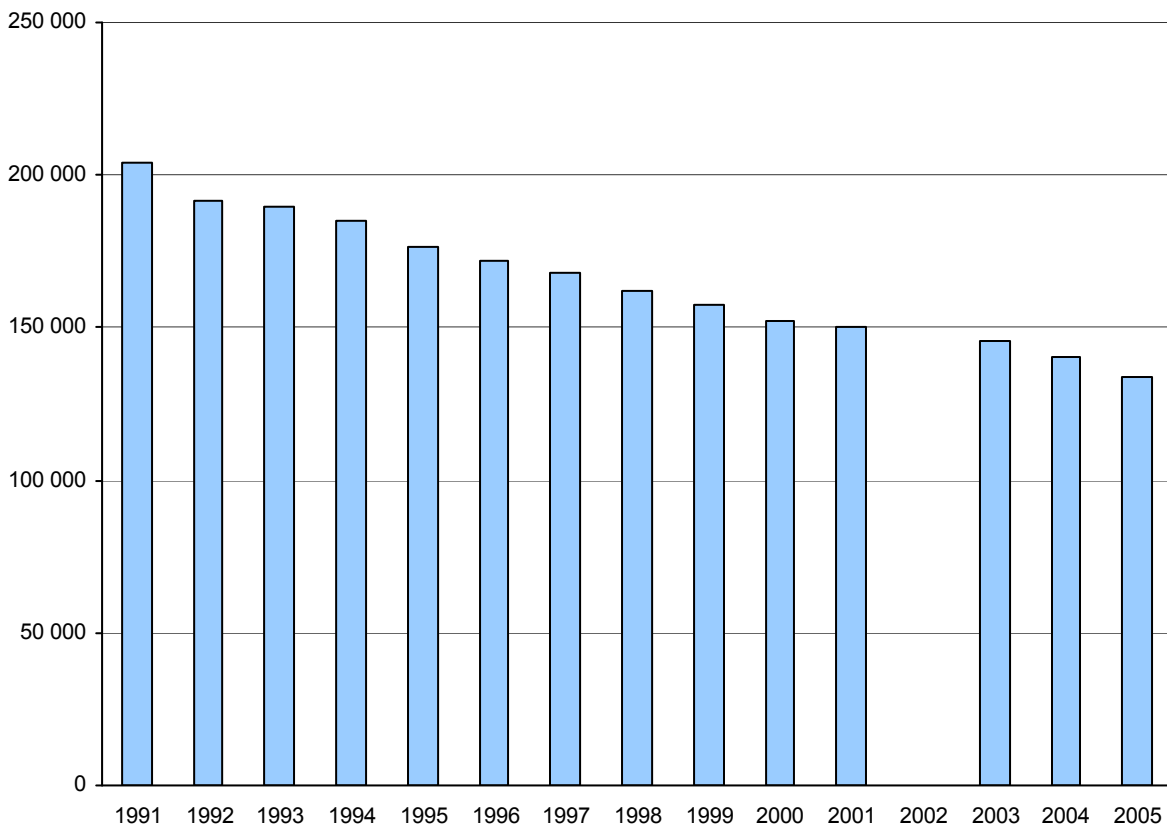
In den im Folgenden näher betrachteten siebenjährigen Jahren, also in der Zeit zwischen Januar 1998 und Juni 2005, hat sich die Zahl der Beschäftigten im unmittelbaren Landesdienst von 162 091 auf 134 172, also um 27 919 Personen verringert. Das entspricht einer Abnahme um 17,2 Prozent. Jedoch sind unterschiedliche Entwicklungen in den Verwaltungsbereichen festzustellen, die auch auf Verlagerungen von Aufgabenbereichen beruhen.



Abb. 2: Beschäftigte der Hauptverwaltung und der Bezirksverwaltungen 1998 und 2005

Während die Beschäftigtenzahl in der Hauptverwaltung seit 1998 um 12 503 auf 94 980 Personen zurückging, was einem Rückgang um 11,6 % entspricht, verringerte sich die Zahl der Beschäftigten in den Bezirksverwaltungen um 15 416 auf 39 192 Personen, was einer Verringerung von 28,2 Prozent gleichkommt.

Über 70 Prozent der Beschäftigten in Hauptverwaltung tätig

Im Ergebnis bedeutet das, dass die überwiegende Zahl der Beschäftigten des unmittelbaren Landesdienstes im Jahr 2005 in der Hauptverwaltung tätig ist, nämlich knapp 71 Prozent. Entsprechend verringerte sich der Anteil der Bezirksbeschäftigten im Berichtsjahr erstmals auf unter 30 % (29,2 %). Die Verteilung zwischen den beiden Verwaltungsbereichen hat sich seit 1998 um 4,5 Prozentpunkte von den Bezirksverwaltungen in Richtung Hauptverwaltung verschoben (1998: 66,3 %, 2005: 70,8 %). Verschiebungen ergaben sich beispielsweise aus der Versetzung der ehemals bei den Bezirksverwaltungen geführten Beschäftigten im Personalüberhang zur Hauptverwaltung.

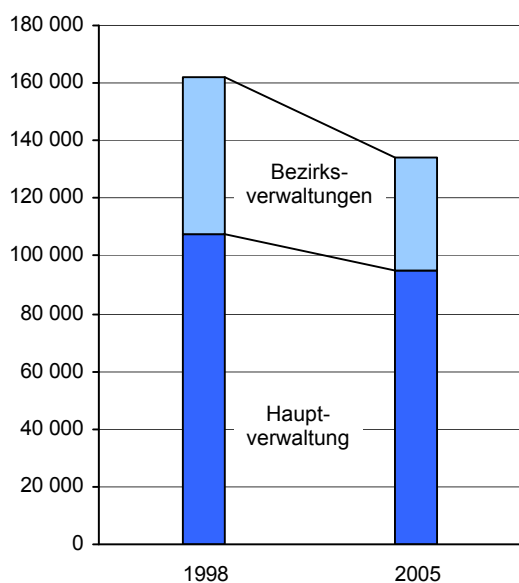
Stärkster Rückgang bei der Statusgruppe der Arbeiter

Betrachtet man den Rückgang der Zahl der Beschäftigten seit 1998 hinsichtlich möglicher Besonderheiten in den Statusgruppen, so werden Unterschiede deutlich: Der größte Rückgang ist bei der Gruppe der Arbeiter zu verzeichnen. Deren Zahl verringerte sich von 14 276 im Jahr 1998 auf 8 034 im Jahr 2005, was einem Rückgang von 43,7 % entspricht. Auch bei den Angestellten ist eine deutliche Reduzierung der Beschäftigtenzahlen erkennbar. Ihre Zahl verringerte sich seit 1998 um 21 829 bzw. 30,2 Prozent seit 1998.

Will man die Entwicklung seit 1998 bei den Beamten betrachten, ist die methodisch unterschiedliche Zuordnung der Beamten z. A. zu beachten: Sie wurden bis zum Jahr 2001 als Beschäftigte in Ausbildung betrachtet und deshalb nicht in die Grundgesamtheit mit einbezogen, ab dem Jahr 2003 dann als regulär Beschäftigte, also zur Grundgesamtheit gezählt.

Um eine Vergleichbarkeit über die Jahre herzustellen, wurden im Folgenden die Beamten z.A. nun auch für die Jahre vor 2003 mit einbezo-

gen. Im Vergleich zu 1998 ist ein Rückgang, und zwar um 5,4 % festzustellen (1998: 79 946; 2005: 75 635). Er ist damit deutlich niedriger als bei den anderen beiden Statusgruppen.

Der relativ stärkere Rückgang der Zahl der Arbeiter und Angestellten als der der Beamten hat eine Verschiebung der einzelnen Anteile der Statusgruppen zur Folge. Und zwar verschoben sich die Verhältnisse zu Gunsten der Gruppe der Beamten, deren Anteil sich in dem genannten Zeitraum um fast zehn Prozentpunkte erhöhte, während sich der Anteil der Angestellten um sieben und der der Arbeiter um 2,8 Prozentpunkte seit dem Januar 1998 verringerte. Dabei ist zu beachten, dass auch Wechsel zwischen den Statusgruppen stattfanden, z. B. anlässlich der Übernahme angestellter Lehrer/-innen in das Beamtenverhältnis.

Tab. 2: Beschäftigte im unmittelbaren Landesdienst Berlin im Juni 2005 nach Statusgruppen und Geschlecht

	Männlich	Weiblich
Beamte	36 511	39 124
Angestellte	12 119	38 384
Arbeiter	4 389	3 645

Bei einer Aufgliederung der Statusgruppen nach dem jeweiligen Geschlechterverhältnis ergibt sich folgendes Bild: Bei den Beamten und Arbeitern sind nahezu je zur Hälfte Männer und Frauen vertreten (Beamte 48,3 % zu 51,7 %, Arbeiter 54,6 % zu 45,4 %). Anders dagegen die Situation bei den Angestellten, die zu mehr als drei Viertel Frauen sind (76 %).

Mittlerer Dienst weiterhin stärkste Laufbahngruppe

Will man die Entwicklung der Laufbahngruppen seit 1998 untersuchen, so sind einige Besonderheiten zu beachten, weshalb hier auf die entsprechenden Anmerkungen bei den methodischen Hinweisen verwiesen wird. Aufgrund dieser methodischen Besonderheiten und der damit verbundenen eingeschränkten Vergleichsmöglichkeiten beschränken sich im Folgenden die Vergleiche auf den Januar des Vorjahres, also nur auf einen Zeitraum von 18 Monaten. Hierbei ergab sich folgendes Bild: Im höheren Dienst war die Zahl der Beschäftigten

mit 18 296 Personen fast annähernd so groß wie 18 Monate zuvor mit 18 259. Anders stellt sich hingegen die Entwicklung der Zahl der Beschäftigten im gehobenen Dienst dar; sie verringerte sich in den betrachteten eineinhalb Jahren um 2 353 (- 4,2 %) auf 53 812. Der mittlere Dienst bleibt zwar mit 57 032 Beschäftigten weiterhin die stärkste Laufbahngruppe, verringerte sich jedoch binnen der 18 Monate seit Januar 2004 um 5,6 Prozent. Am stärksten war der Rückgang bei den Beschäftigten des einfachen Dienstes. Er verlor über ein Zehntel seiner Beschäftigten (- 11,5 %). Dort sind im Juni 2005 noch 4 948 Personen beschäftigt.

Unterschiede sind auch bezüglich der Verteilung der Laufbahngruppen zwischen den Bereichen Hauptverwaltung und Bezirksverwaltung festzustellen:

Beschäftigte des höheren Dienstes sind zu 90,6 % in der Hauptverwaltung tätig und zu 9,4 % in den Bezirksverwaltungen. Hinsichtlich der Aufteilung der Beschäftigten des gehobenen Dienstes auf die Verwaltungsbereiche ergibt sich folgendes Bild: 76,9 % arbeiten in der Hauptverwaltung und 23,1 % in den Bezirksverwaltungen. Auch im mittleren Dienst überwiegt die Zahl der Beschäftigten in der Hauptverwaltung (61,8 %), gegenüber 38,2 % in den Bezirksverwaltungen. Dagegen werden Tätigkeiten des einfachen Dienstes zu fast zwei Dritteln in den Bezirksverwaltungen verrichtet (65,1 %) und dementsprechend zu gut einem Drittel (34,9 %) in der Hauptverwaltung.

Tab. 3: Beschäftigte im unmittelbaren Landesdienst Berlin im Juni 2005 nach Laufbahngruppe und Verwaltungsbereichen

	Hauptverwaltung		Bezirksverwaltungen	
	absolut	In %	absolut	In %
Höherer Dienst	16 584	90,6	1 712	9,4
Gehobener Dienst	41 386	76,9	12 426	23,1
Mittlerer Dienst	35 233	61,8	21 799	38,2
Einfacher Dienst	1 728	34,9	3 220	65,1

Die Verteilung der Laufbahngruppen nach Geschlecht lässt sich wie folgt charakterisieren:

Tab. 4: Beschäftigte im unmittelbaren Landesdienst Berlin Januar 1998 bis Juni 2005 - Ergebnisse im Überblick

Merkmale	2005	2004	2003	2002	2001	2000	1999	1998
Beschäftigte insgesamt	134 172	140 621	145 921	-	150 165	152 467	157 253	162 091
Arbeitszeit								
Vollzeit	104 405	113 399	118 939	-	124 485	126 584	130 871	135 614
Teilzeit	27 122	27 222	26 982	-	25 680	25 883	26 382	26 477
Teilzeitquote in %	20,2	19,4	18,5	-	17,1	17,0	16,8	16,3
Beurlaubt	2 645	.	.	-
Geschlecht								
männlich	53 019	55 291	57 683	-	59 293	60 424	62 462	64 576
weiblich	81 153	85 330	88 238	-	90 872	92 043	94 791	97 515
Frauenanteil in %	60,5	60,7	60,5	-	60,5	60,4	60,3	60,2
Verwaltungsbereich absolut								
Hauptverwaltung	94 980	96 764	99 863	-	101 578	102 629	104 888	107 483
Bezirksverwaltungen	39 192	43 857	46 058	-	48 587	49 838	52 365	54 608
Verwaltungsbereich in Prozent								
Hauptverwaltung	70,8	68,8	68,4	-	67,6	67,3	66,7	66,3
Bezirksverwaltungen	29,2	31,2	31,6	-	32,4	32,7	33,3	33,7
Statusgruppe absolut								
Beamte	75 635	77 971	78 298	-	76 119	75 007	75 239	75 483
Angestellte	50 503	53 747	57 663	-	62 876	65 630	68 940	72 332
Arbeiter	8 034	8 903	9 960	-	11 170	11 830	13 074	14 276
Statusgruppe in Prozent								
Beamte	56,4	55,4	53,7	-	50,7	49,2	47,8	46,6
Angestellte	37,6	38,2	39,5	-	41,9	43,0	43,8	44,6
Arbeiter	6,0	6,3	6,8	-	7,4	7,8	8,3	8,8
Laufbahngruppe absolut								
Höherer Dienst	18 296	18 259	17 464	-	20 705	20 538	21 754	26 200
Gehobener Dienst	53 812	56 165	58 900	-	58 128	58 136	57 439	54 052
Mittlerer Dienst	57 032	60 422	62 804	-	63 150	64 855	68 075	70 890
Einfacher Dienst	4 948	5 592	6 512	-	7 775	8 448	9 525	10 576
Sonstige	84	183	241	-	407	490	460	373
Laufbahngruppe in Prozent								
Höherer Dienst	13,6	13,0	12,0	-	13,8	13,5	13,8	16,2
Gehobener Dienst	40,1	39,9	40,4	-	38,7	38,1	36,5	33,3
Mittlerer Dienst	42,5	43,0	43,0	-	42,1	42,5	43,3	43,7
Einfacher Dienst	3,7	4,0	4,5	-	5,2	5,5	6,1	6,5
Sonstige	0,1	0,1	0,2	-	0,3	0,3	0,3	0,2
Nachrichtlich:								
<i>in Ausbildung</i>	5 202	8 346	9 403	-	12 045	13 179	13 119	13 614
<i>Auszubildende, Praktikanten</i>	3 308	2 524	2 519	-	2 837	2 755	2 673	2 713
<i>Anwärter, Referendare</i>	1 894	4 661	6 482	-	7 162	6 679	6 312	6 438
<i>z.A.-Beamte</i>	-	-	-	-	2 046	3 745	4 134	4 463
<i>Referendare Justiz</i>	.	1 161	402	-	-	-	-	-
Geringfügig Beschäftigte	65	.	.	-

Je höher die Laufbahngruppe, desto höher ist der Anteil der Männer. Im höheren Dienst sind mehr als die Hälfte der Beschäftigten Männer (50,2 %), in allen anderen Laufbahngruppen jeweils weniger (gehobener Dienst 38,6 %, mittlerer Dienst 37,3 %, einfacher Dienst 36,2 %). Demzufolge lässt sich die Situation der weiblichen Beschäftigten mit dem Satz charakterisieren: Je niedriger die Laufbahngruppe, desto höher ist der Anteil der Frauen.

Anteil der weiblichen Beschäftigten seit Jahren fast konstant

Im Juni 2005 sind 81 153 Frauen im unmittelbaren Landesdienst Berlin beschäftigt. Ihr Anteil beträgt damit im Berichtsjahr 60,5 %. Er hat sich seit 1998 um 0,3 Prozentpunkte erhöht. Sehr unterschiedlich stellt sich die Geschlechterverteilung zwischen der Haupt- und den Be-

zirksverwaltungen dar, denn während in der Hauptverwaltung etwas mehr als die Hälfte der Beschäftigten Frauen sind, sind in den Bezirksverwaltungen fast drei von vier Beschäftigten weiblichen Geschlechts.



Abb. 3: Beschäftigte der Hauptverwaltung und der Bezirksverwaltungen im Juni 2005 nach Geschlechteranteilen

Tab. 5: Beschäftigte im unmittelbaren Landesdienst Berlin Januar 1998 bis Juni 2005 - Altersgruppen und Durchschnittsalter

Merkmale	2005	2004	2003	2002	2001	2000	1999	1998
Altersgruppe								
von ... bis unter ... Jahren								
Unter 25	879	836	1 031	-	1 343	1 433	1 531	1 651
25 - 30	4 372	4 833	5 456	-	5 713	5 836	6 971	8 463
30 - 35	8 721	10 096	11 974	-	15 294	16 658	18 669	20 811
35 - 40	18 473	20 871	22 915	-	25 365	25 723	25 794	25 730
40 - 45	25 443	25 868	25 787	-	24 222	23 816	24 170	24 617
45 - 50	22 610	23 184	23 653	-	24 465	25 077	26 054	26 753
50 - 55	23 213	24 111	24 745	-	24 186	22 816	21 858	22 333
55 - 60	19 606	18 559	18 709	-	20 031	22 662	24 761	24 420
60 und älter	10 855	12 263	11 651	-	9 546	8 446	7 445	7 313
Durchschnittsalter								
Beschäftigte insgesamt	46,4	46,2	45,7	-	45,1	45,0	44,7	44,3
Geschlecht								
Frauen	46,2	45,8	45,3	-	44,4	44,2	43,8	43,4
Männer	46,6	46,7	46,4	-	46,2	46,2	46,0	45,8
Verwaltungsbereich								
Hauptverwaltung	46,3	46,1	45,7	-	45,2	45,0	44,7	44,0
Bezirksverwaltungen	46,8	46,4	45,9	-	45,0	44,8	44,5	44,1
Statusgruppen								
Beamte	45,4	45,0	44,6	-	44,1	44,1	43,8	43,5
Angestellte	47,6	47,5	47,0	-	46,0	45,6	45,2	44,8
Arbeiter	48,3	48,1	48,0	-	47,1	46,9	46,6	46,3

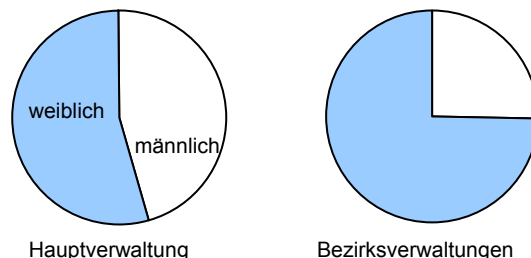

Abb. 4: Beschäftigte im unmittelbaren Landesdienst Berlin im Januar 1998 und im Juni 2005 nach Alter



Abb. 5: Weibliche Beschäftigte im unmittelbaren Landesdienst Berlin im Januar 1998 und im Juni 2005 nach Alter

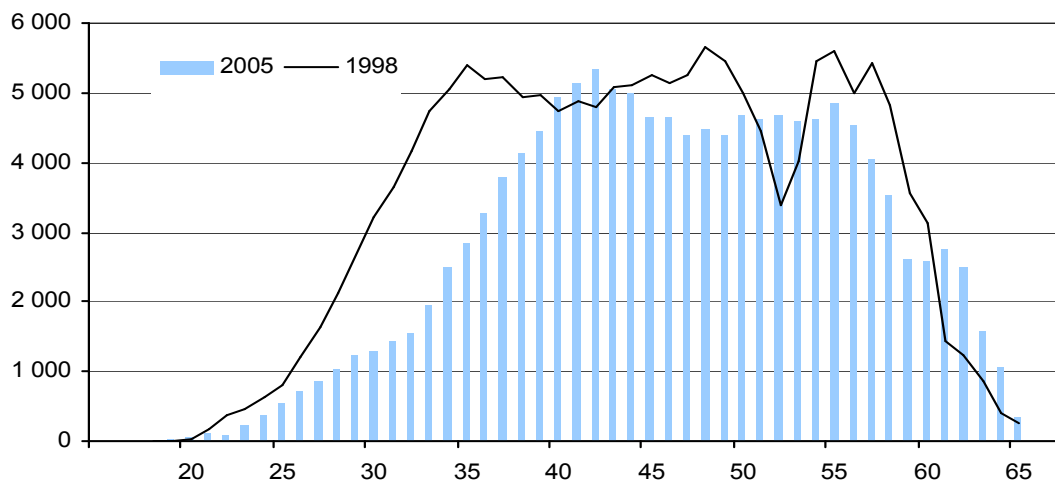

Abb. 6: Männliche Beschäftigte im unmittelbaren Landesdienst Berlin im Januar 1998 und im Juni 2005 nach Alter

Durchschnittsalter seit 1998 um über zwei Jahre gestiegen

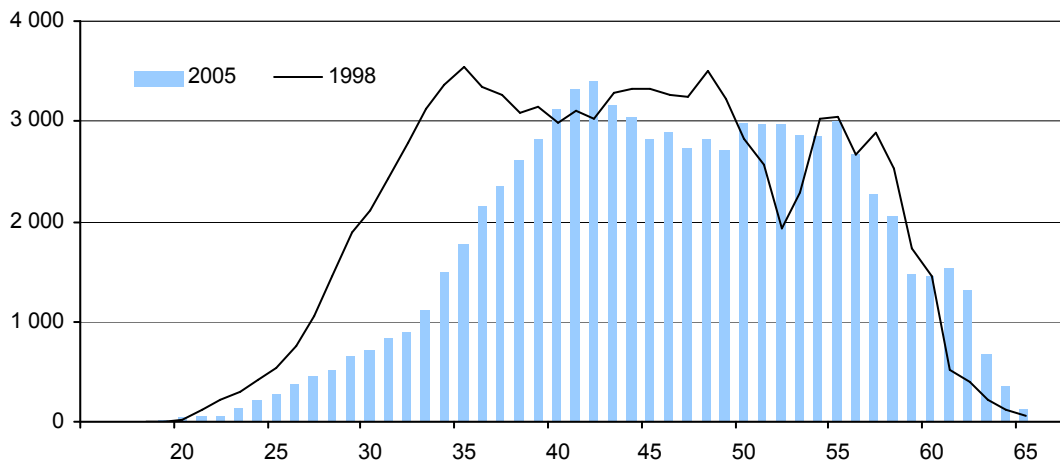
Das durchschnittliche Alter der Beschäftigten des unmittelbaren Landesdienstes liegt Mitte des Jahres 2005 bei 46,4 Jahren, wobei die Männer durchschnittlich 0,4 Jahre älter sind als die Frauen. Die Beschäftigten der Bezirksverwaltungen sind älter (46,8 Jahre) als die der Hauptverwaltung (46,3 Jahre). Das Durchschnittsalter aller Beschäftigten hat sich seit 1998 um 2,1 Jahre erhöht, seit Januar 2004 um 0,2 Jahre.

Die Entwicklung des Durchschnittsalters verlief in einzelnen Beschäftigtengruppen unterschiedlich. So hat es sich in den letzten sieben Jahren am stärksten bei Frauen (2,8 Jahre), bei Beschäftigten der Bezirksverwaltungen (2,7 Jahre) und bei Angestellten (2,8 Jahre) erhöht. Unterhalb des Durchschnitts lag dementsprechend die Alterung bei Männern (0,8 Jahre) und bei Beamten und Arbeitern (1,9 bzw. 2 Jahre).

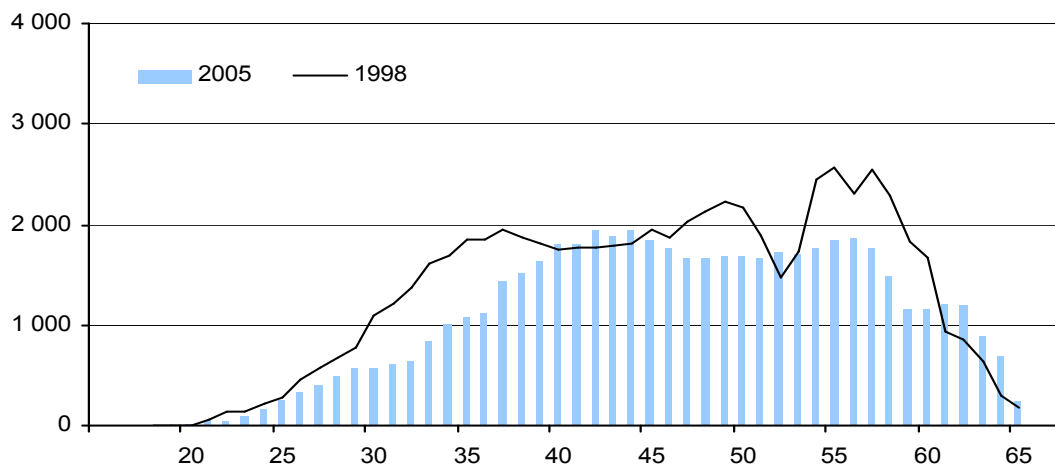
Sehr deutlich wird die Veränderung des Altersaufbaus der Beschäftigten des unmittelbaren Landesdienstes, wenn man diese in eine Gruppe der jüngeren (unter 40 Jahre) und eine der älteren Beschäftigten (40 Jahre und älter) aufteilt. Dann ergibt sich folgendes Bild: Seit 1998 hat sich der Anteil der jüngeren Beschäftigten um 42,7 % verringert und der der älteren Beschäftigten um 3,5 %. D. h. dass sich das Verhältnis der unter 40jährigen zu den über 40jährigen Beschäftigten deutlich verschoben hat, denn während im Jahr 1998 knapp 54 jüngere auf 100 ältere Beschäftigte kamen, waren es im Jahr 2005 nur noch 32 auf 100.

Jeder Fünfte in Teilzeitbeschäftigung

Im Juni 2005 liegt die Teilzeitquote bei 20,2 %, da von den 134 172 Beschäftigten 27 122 einer Teilzeitbeschäftigung nachgingen. Damit erhöhte sich die Teilzeitquote seit Januar 2004 um 0,8 Prozentpunkte, seit 1998 um 3,9 Prozentpunkte. Während 1998 rund jeder sechste Beschäftigte einer Teilzeitbeschäftigung nachging, ist es inzwischen jeder Fünfte. Die Teilzeitquote in der Hauptverwaltung liegt mit 18,1 % unter der in den Bezirksverwaltungen mit 25,4 Prozent. Erhöht hat sie sich in beiden Bereichen, und zwar in der Hauptverwaltung um 4,8 Prozentpunkte und in den Bezirksver-

waltungen um 3,1 Prozentpunkte.

Teilzeitbeschäftigung ist nach wie vor eine Domäne der Frauen, denn von den 81 153 weiblichen Beschäftigten haben sich 28 Prozent für eine Teilzeitbeschäftigung entschieden, während nur 8,3 % der Männer einer Teilzeitbeschäftigung nachgingen. Dementsprechend sind über acht von zehn Teilzeitbeschäftigten weiblichen Geschlechts (83,7 %).



Abb. 7: Beschäftigte der Hauptverwaltung und der Bezirksverwaltungen im Juni 2005 nach Anteilen Vollzeit und Teilzeit und nach Geschlechteranteilen

Über die Jahre betrachtet zeigt sich jedoch eine kontinuierlich stärkere Teilhabe der Männer an Teilzeitbeschäftigung. Die Teilzeitquote hat sich seit 1998 bei den männlichen Beschäftigten mehr als verdoppelt (1998: 3,5 %, 2005: 8,3 %), wobei der Anstieg in den Bezirksverwaltungen stärker war als in der Hauptverwaltung (6,4 Prozentpunkte; 4,4 Prozentpunkte).

Neben den geschlechtsspezifischen Unterschieden bei der Inanspruchnahme von Teilzeitarbeit sind auch Unterschiede zwischen den beiden Besoldungs- bzw. Tarifrachtskreisen festzustellen. So beträgt die Teilzeitquote im

Tab. 6: Teilzeitquoten der Beschäftigten im unmittelbaren Landesdienst Berlin Januar 1998 bis Juni 2005

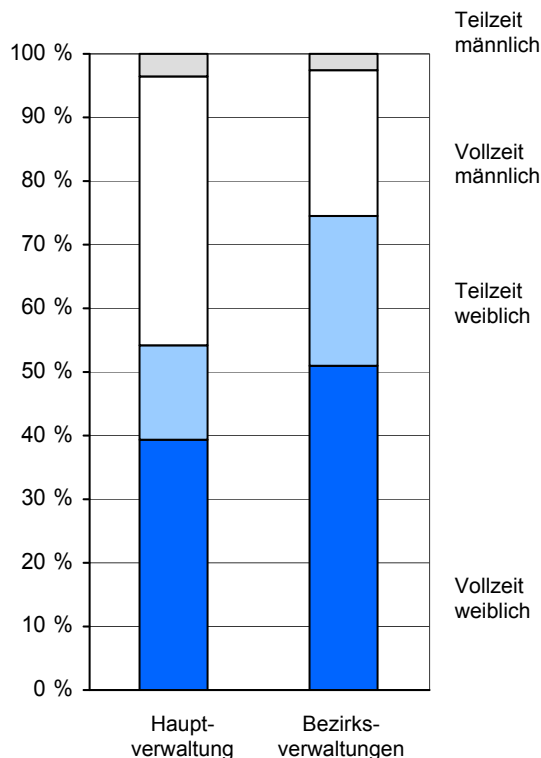
Jahr	Insgesamt			Hauptverwaltung			Bezirksverwaltungen		
	insges.	männl.	weibl.	insges.	männl.	weibl.	insges.	männl.	weibl.
1998	16,3	3,5	24,8	13,3	3,5	22,1	22,3	3,7	28,6
1999	16,8	3,6	25,5	13,5	3,5	22,3	23,4	3,9	29,9
2000	17,0	3,9	25,6	13,9	3,7	22,8	23,4	4,6	29,7
2001	17,1	4,3	25,5	14,1	4,0	22,9	23,3	5,4	29,3
2002	-	-	-	-	-	-	-	-	-
2003	18,5	5,7	26,9	15,8	5,3	24,8	24,4	7,0	30,1
2004	19,4	6,7	27,6	16,8	6,2	25,9	25,0	9,0	30,2
2005	20,2	8,3	28,0	18,1	7,9	26,5	25,4	10,1	30,6

Rechtskreis West 21,4 %, im Rechtskreis Ost 16,4 %. Die Teilzeitquoten unterscheiden sich also zwischen den beiden Besoldungs- bzw. Tarifrechtskreisen um fünf Prozentpunkte.

Auch zwischen den einzelnen Statusgruppen sind Unterschiede in punkto Arbeitszeit erkennbar: Mit 25,8 % ist die Teilzeitquote bei den Angestellten am höchsten, gefolgt von den Beamten mit 16,9 % und den Arbeitern mit 16,2 %. Verglichen mit dem Jahr 1998 stagniert die Teilzeitquote bei den Arbeitern, während sie bei den Angestellten um 4,4 und bei den Beamten um 5,4 Prozentpunkte zunahm.

Knapp zwei Prozent Beurlaubte

Im Juni 2005 sind knapp zwei Prozent aller Beschäftigten beurlaubt (2 645 Personen). In der weit überwiegenderen Zahl handelt es sich hierbei um Frauen (2 128). In der Hauptverwaltung waren 1 637 Beschäftigte beurlaubt, in den Bezirksverwaltungen 1 008. Anteilig zur Zahl der Beschäftigten ist die Zahl der Beurlaubten in den Bezirksverwaltungen höher als in der Hauptverwaltung, und zwar um zehn Prozent (Anteil Beschäftigte Bezirksverwaltungen 29,2 %, Anteil Beurlaubte 38,1 %).

Drei Viertel der Beschäftigten dem Rechtskreis West zugehörig

Von allen im Juni 2005 Beschäftigten des unmittelbaren Landesdienstes Berlin gehören dem Besoldungs- bzw. Tarifrechtskreis West

102 521 Beschäftigte (76,4 %) an und 31 651 Beschäftigte (23,6 %) dem Besoldungs- bzw. Tarifrechtskreis Ost.

Auf Verwaltungsbereiche bezogen ergibt sich folgendes Bild: Bei der Hauptverwaltung sind 81,4 % dem West- und 18,6 % dem Ost-Rechtskreis zugehörig, während in den Bezirksverwaltungen ein Verhältnis von 64,3 % West- zu 35,7 % Ost-Rechtskreisbeschäftigten festgestellt wurde.



Abb. 8: Beschäftigte der Hauptverwaltung und der Bezirksverwaltungen im Juni 2005 nach Anteilen des Rechtskreises

Tab. 7: Beschäftigte im unmittelbaren Landesdienst Berlin im Juni 2005 nach Rechtskreis

	Beschäftigte	Hauptverwaltung	Bezirksverwaltungen
West	102 521	77 311	25 210
Ost	31 651	17 669	13 982

Größter Anteil der Beschäftigten der Hauptverwaltung im Ressort Bildung, Jugend und Sport tätig

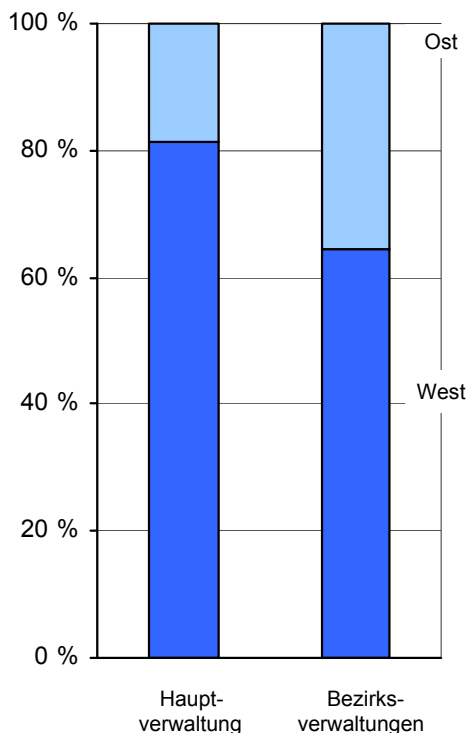
Mehr als ein Viertel (27,4 %) aller Beschäftigten sind im Einzelplan 10 – Bildung, Jugend, Sport beschäftigt (36 815), darunter 95,6 % im Bereich Schulen (35 185 Personen). Auf den Einzelplan 05 – Inneres entfallen 22,8 % aller Beschäftigten des unmittelbaren Landesdienstes (30 558 Beschäftigte), darunter 24 065 Beschäftigte beim Polizeipräsidenten in Berlin. Die beiden vorgenannten Ressorts binden damit bereits die Hälfte (50,2 %) der insgesamt im unmittelbaren Landesdienst Beschäftigten, also auch unter Einrechnung der Beschäftigten der Bezirksverwaltungen.

Das Ressort mit dem drittgrößten Personalkörper ist der Einzelplan 06 – Justiz (einschl. Verfassungsgerichtshof) mit 10 452 gezählten Beschäftigten (7,8 %).

Kindertagesstätten größter Bereich bei den Bezirksverwaltungen

In den Bezirksverwaltungen insgesamt konzentrieren sich im Jahr 2005 die Beschäftigten auf folgende Bereiche: nach den Kindertagesstätten mit den meisten Beschäftigten (11 159) sind es der Bereich Jugend und Sport mit 5 144 Beschäftigten sowie der Bereich Bildung, Kultur mit einem Personalkörper von 3 890 Personen.

1. Entwicklung des Personalbestands 1998 bis 2005

1.1 insgesamt

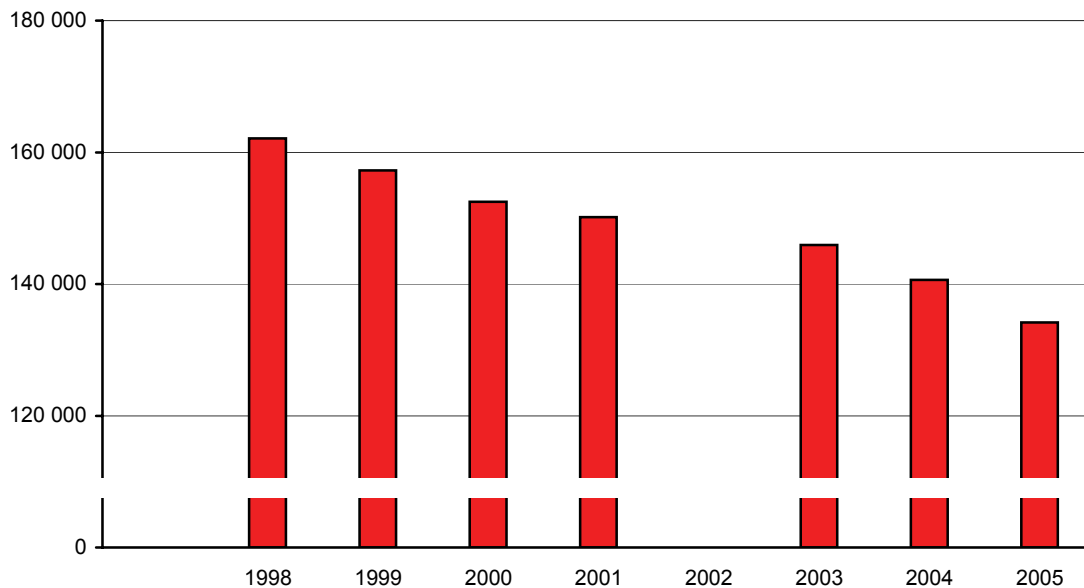

1.2 nach Verwaltungsbereichen

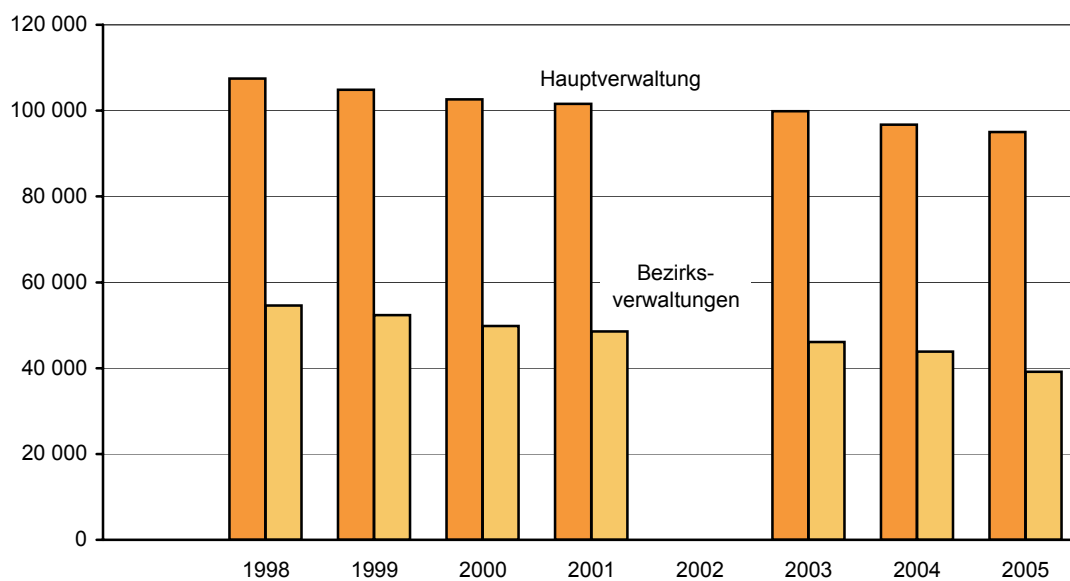

2. Entwicklung der Teilzeitquote im unmittelbaren Landesdienst Berlin 1998 bis 2005 nach ...

2.1 ... Verwaltungsbereichen

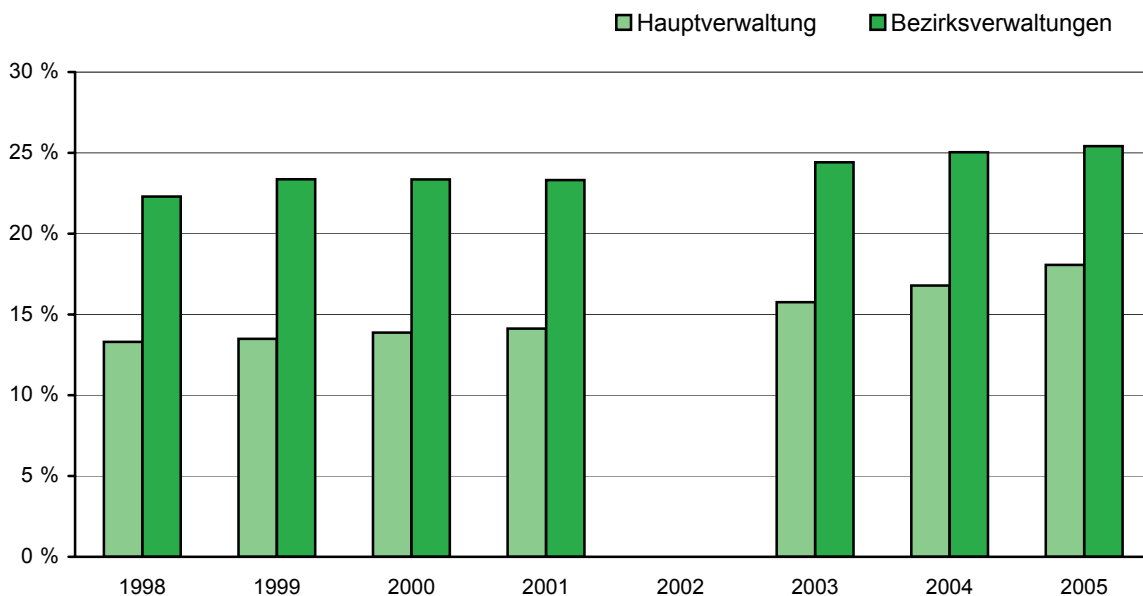

2.2 ... Statusgruppen

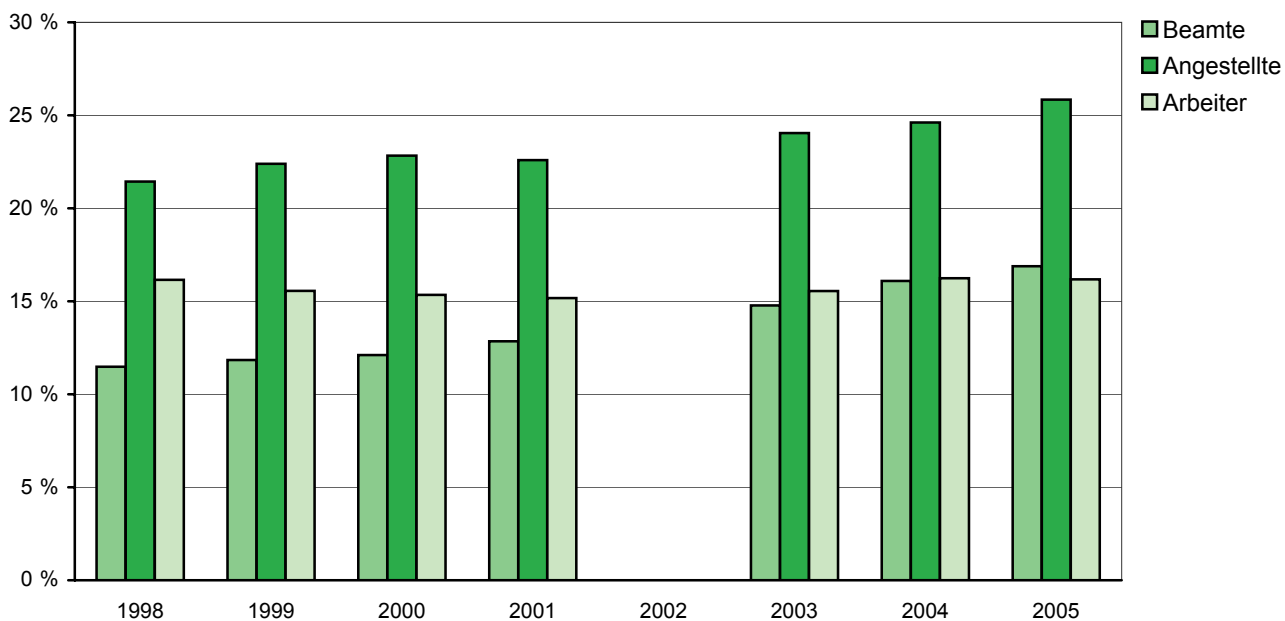

3. Entwicklung des Personalbestands 1998 bis 2005 nach Statusgruppen

3.1 insgesamt

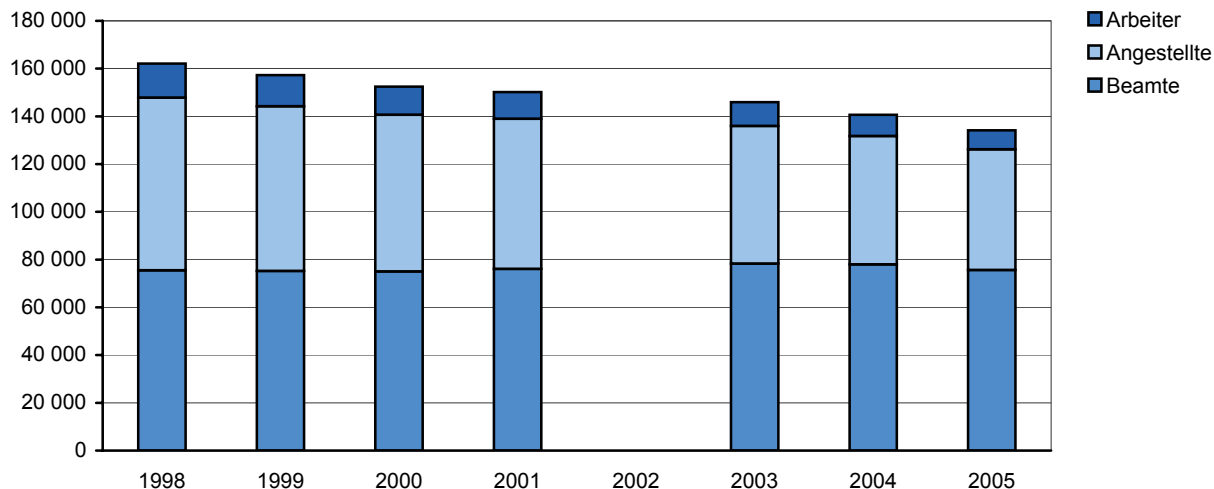

3.2 Hauptverwaltung - absolut und in Prozent

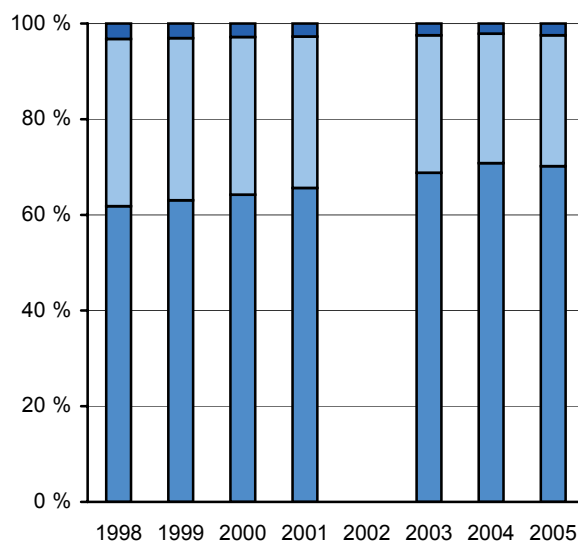
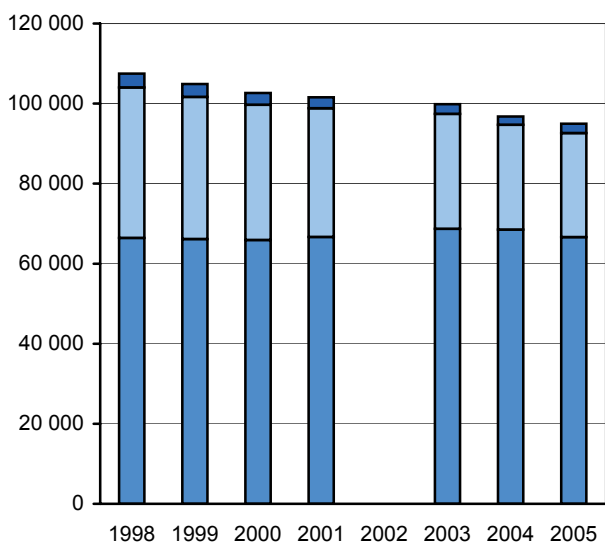

3.3 Bezirksverwaltungen - absolut und in Prozent

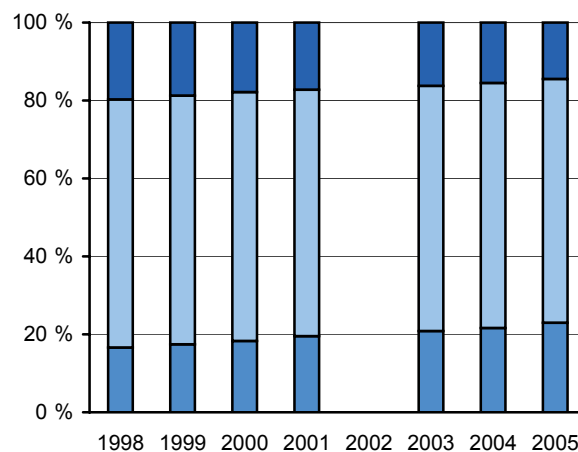
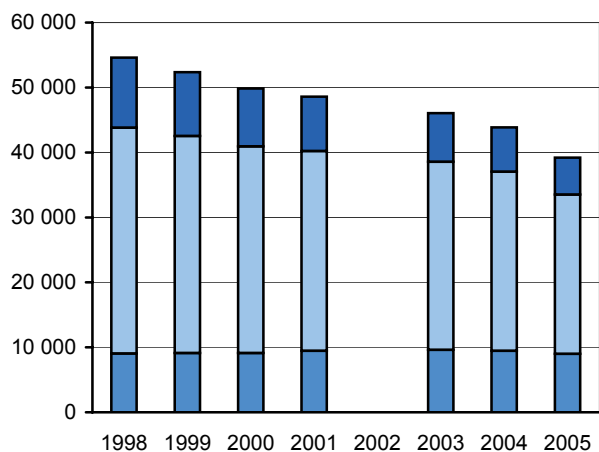

4. Beschäftigte im unmittelbaren Landesdienst Berlin im Juni 2005 nach Altersjahren und ...

4.1 ... Verwaltungsbereichen

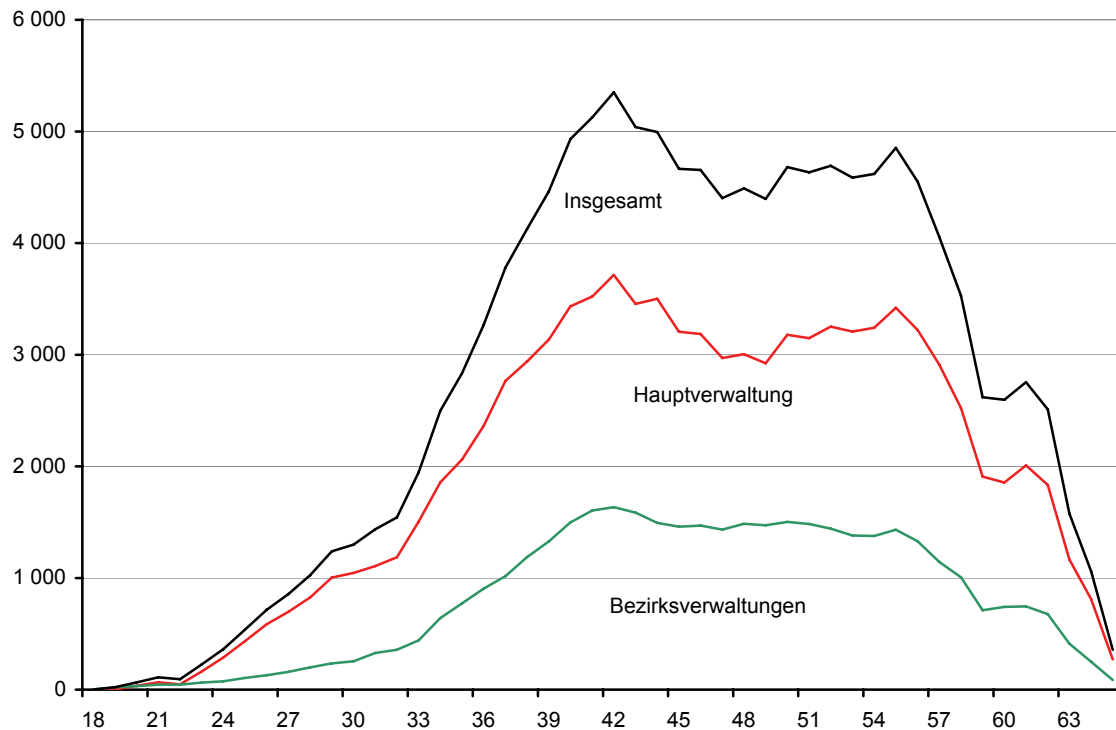

4.2 ... Statusgruppen

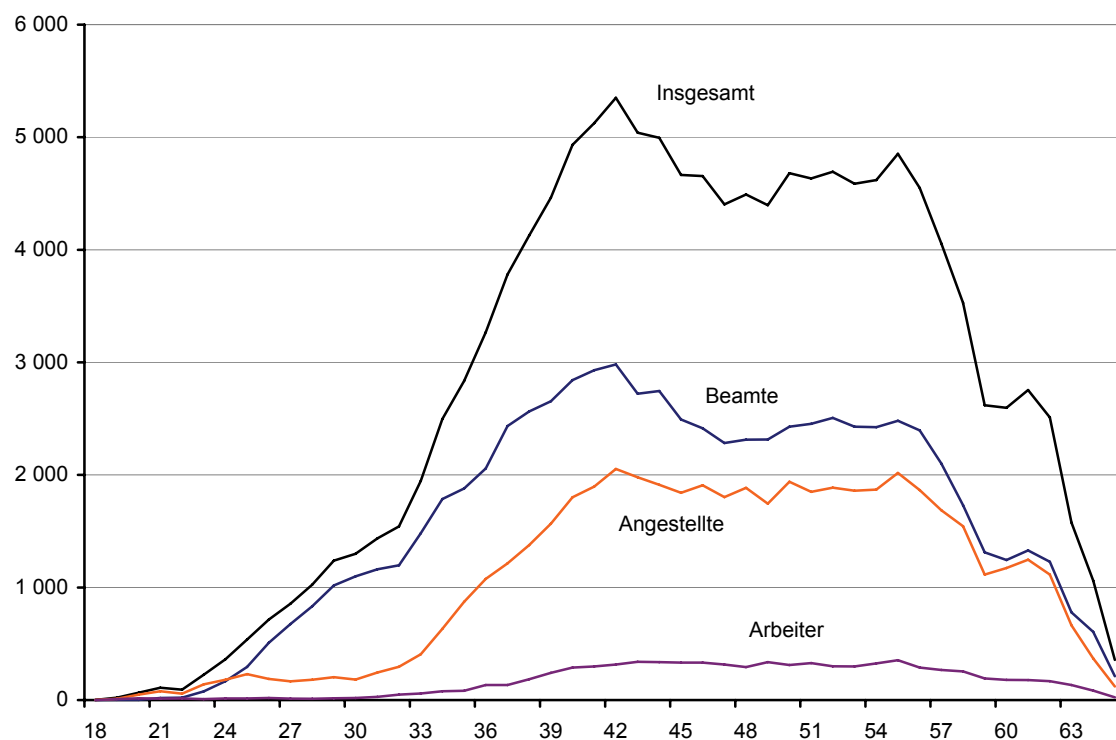

5. Beschäftigte der Berliner Hauptverwaltung im Juni 2005 nach Einzelplan/Ressort in Vollzeitäquivalenten

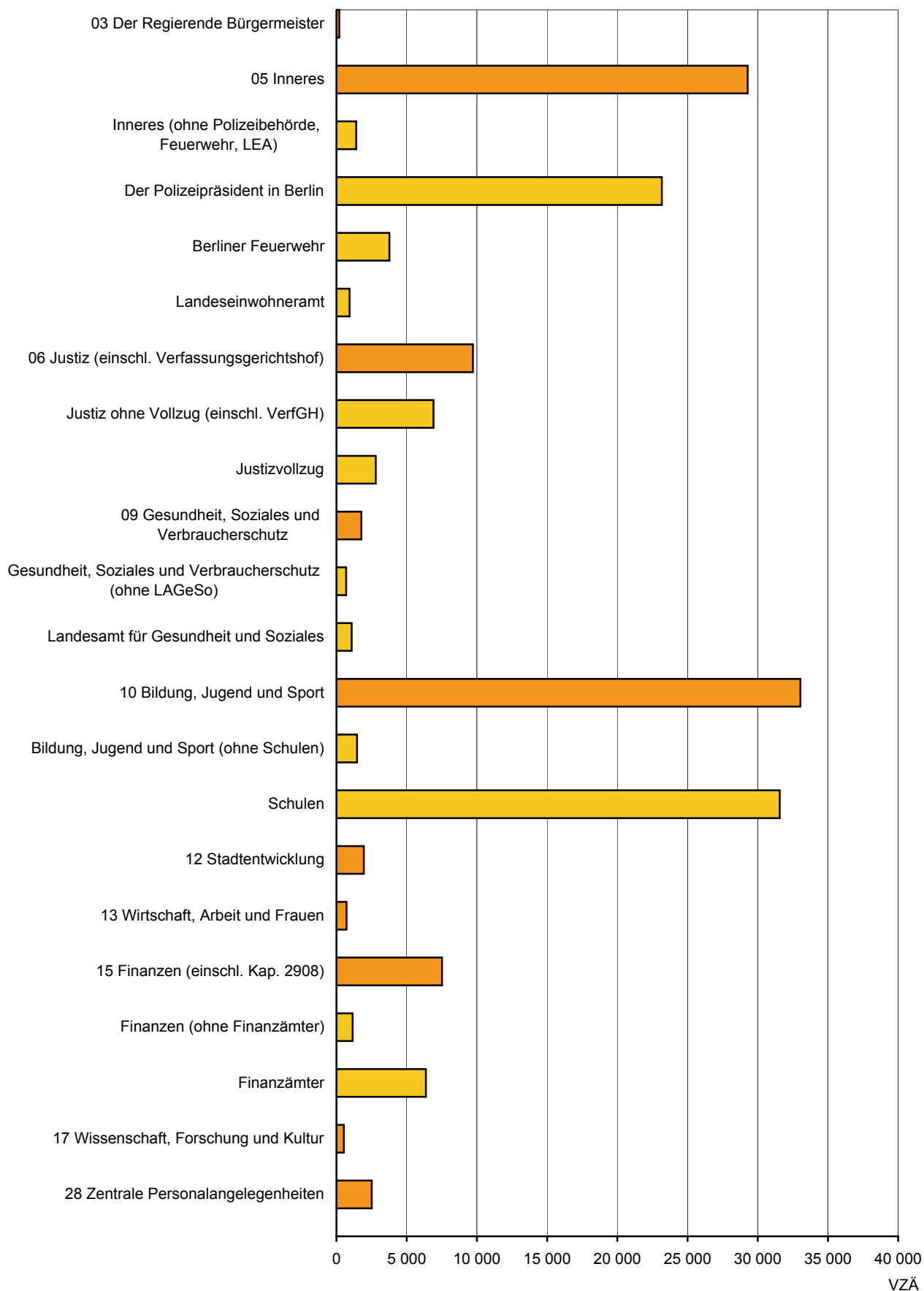

6. Beschäftigte der Berliner Bezirksverwaltungen im Juni 2005 nach ...

6.1 ... Fachbereichen (ohne Kindertagesstätten) in Vollzeitäquivalenten

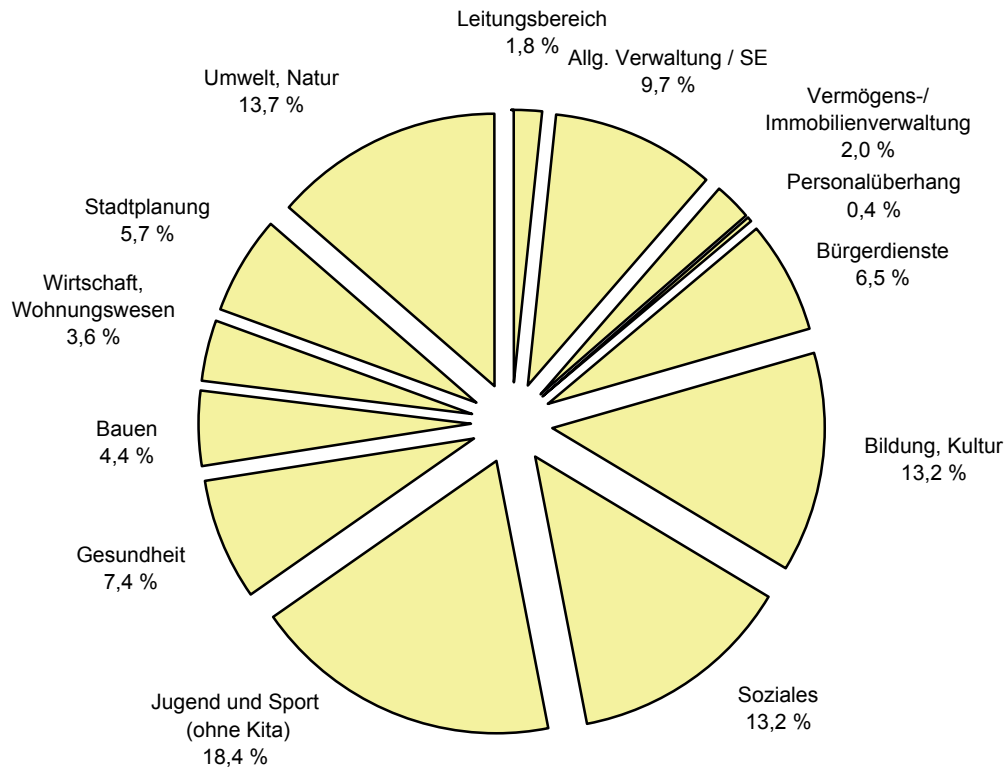

6.2 ... Bezirken und Statusgruppen (einschl. Kindertagesstätten) in Vollzeitäquivalenten

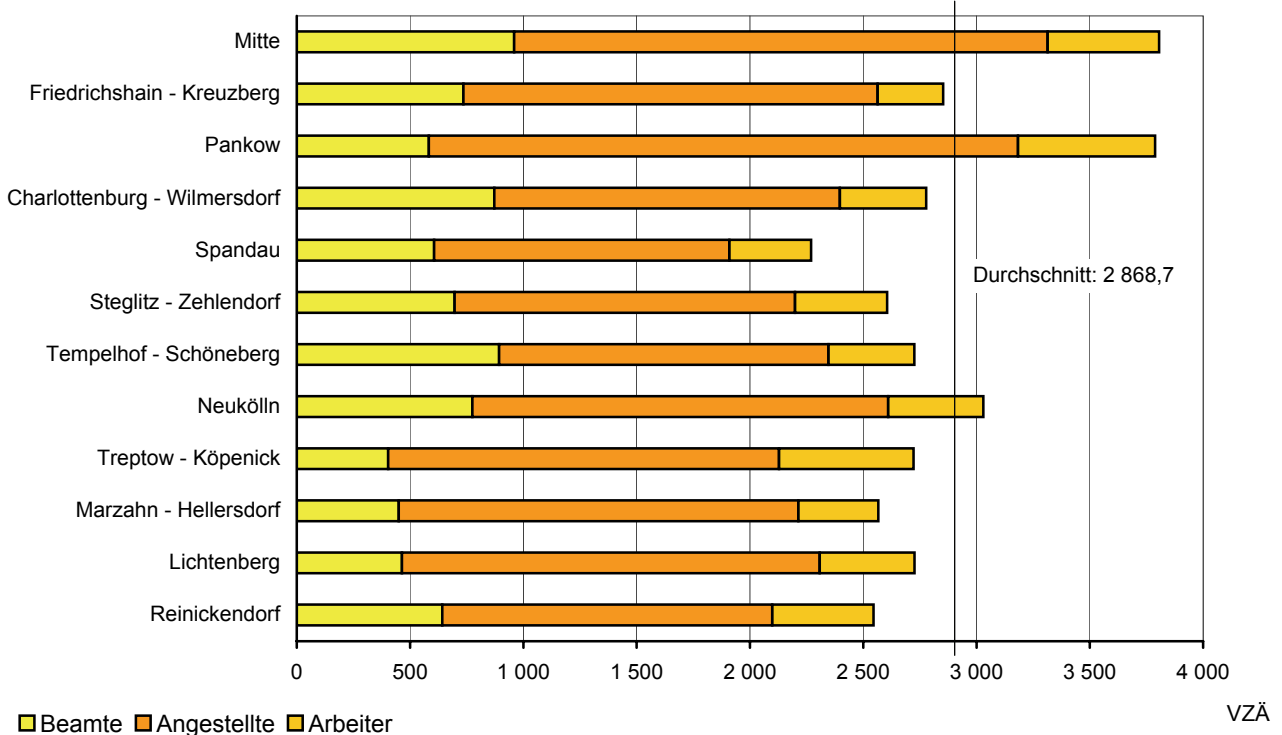

7. Beschäftigte im unmittelbaren Landesdienst Berlin 1998 und 2005: Verteilung der Geschlechter nach ...

7.1 ... Verwaltungsbereichen

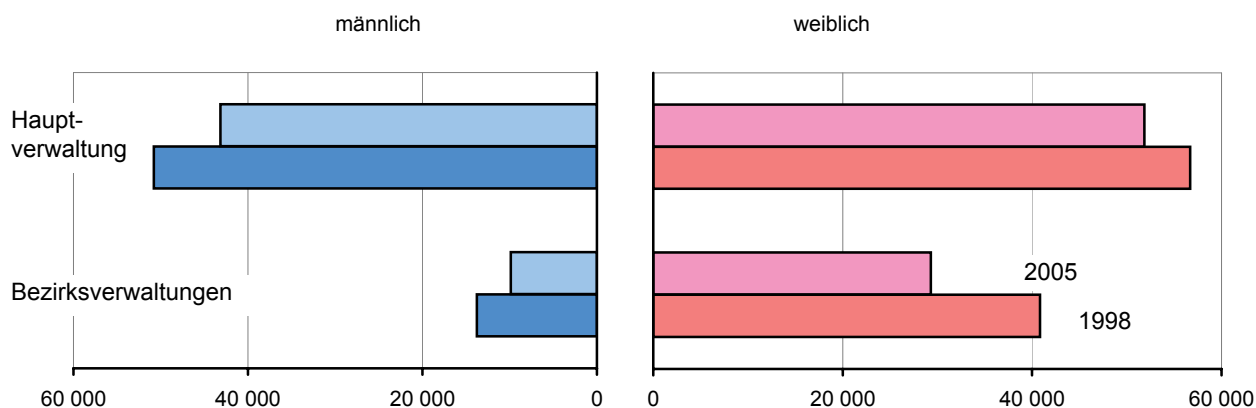

7.2 ... Statusgruppen

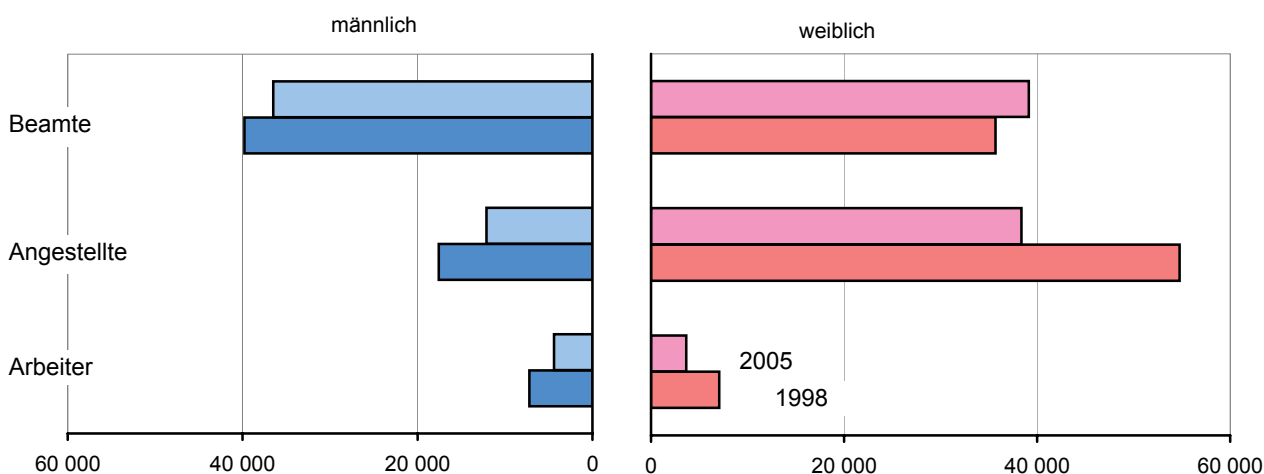

7.3 ... Laufbahngruppen

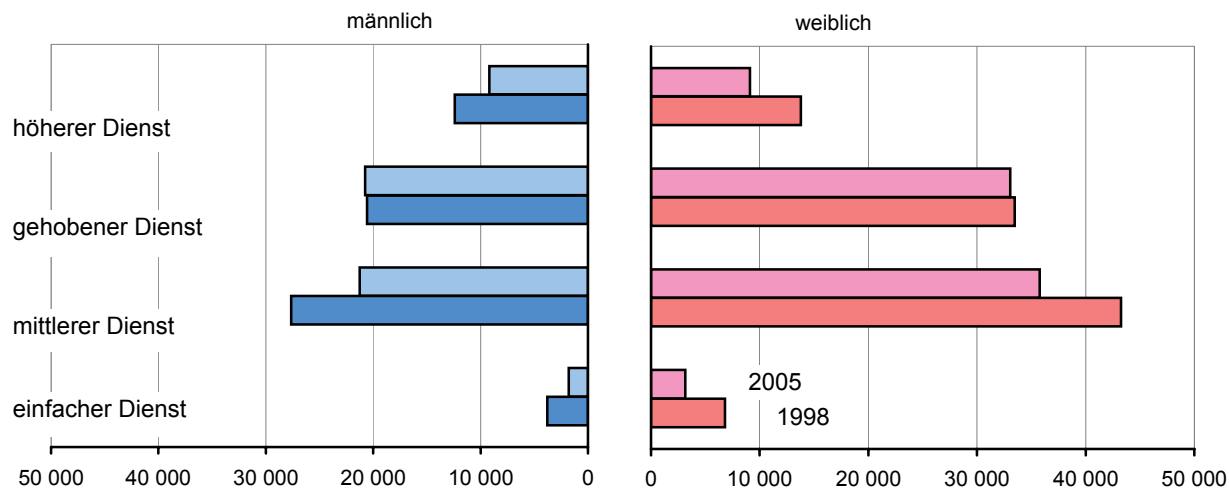

2005

**1.1 Beschäftigte im unmittelbaren Landesdienst Berlin¹⁾ Januar 1998 bis Juni 2005
nach Vollzeit- und Teilzeitbeschäftigung, Verwaltungsbereichen und Geschlecht**

Jahr	Beschäftigte			Darunter					
				Vollzeitbeschäftigte			Teilzeitbeschäftigte		
	insgesamt	männlich	weiblich	insgesamt	männlich	weiblich	insgesamt	männlich	weiblich
Insgesamt									
1998	162 091	64 576	97 515	135 614	62 315	73 299	26 477	2 261	24 216
1999	157 253	62 462	94 791	130 871	60 209	70 662	26 382	2 253	24 129
2000	152 467	60 424	92 043	126 584	58 068	68 516	25 883	2 356	23 527
2001	150 165	59 293	90 872	124 485	56 764	67 721	25 680	2 529	23 151
2002
2003	145 921	57 683	88 238	118 939	54 418	64 521	26 982	3 265	23 717
2004	140 621	55 291	85 330	113 399	51 587	61 812	27 222	3 704	23 518
2005	134 172	53 019	81 153	104 405	48 085	56 320	27 122	4 417	22 705
1998 = 100									
1999	97	97	97	97	97	96	100	100	100
2000	94	94	94	93	93	93	98	104	97
2001	93	92	93	92	91	92	97	112	96
2002
2003	90	89	90	88	87	88	102	144	98
2004	87	86	88	84	83	84	103	164	97
2005	83	82	83	77	77	77	102	195	94
Hauptverwaltung									
1998	107 483	50 797	56 686	93 181	49 041	44 140	14 302	1 756	12 546
1999	104 888	49 271	55 617	90 742	47 538	43 204	14 146	1 733	12 413
2000	102 629	47 907	54 722	88 386	46 124	42 262	14 243	1 783	12 460
2001	101 578	47 111	54 467	87 228	45 244	41 984	14 350	1 867	12 483
2002
2003	99 863	46 307	53 556	84 127	43 834	40 293	15 736	2 473	13 263
2004	96 764	44 558	52 206	80 521	41 817	38 704	16 243	2 741	13 502
2005	94 980	43 143	51 837	76 182	39 340	36 842	17 161	3 422	13 739
1998 = 100									
1999	98	97	98	97	97	98	99	99	99
2000	95	94	97	95	94	96	100	102	99
2001	95	93	96	94	92	95	100	106	99
2002
2003	93	91	94	90	89	91	110	141	106
2004	90	88	92	86	85	88	114	156	108
2005	88	85	91	82	80	83	120	195	110
Bezirksverwaltungen									
1998	54 608	13 779	40 829	42 433	13 274	29 159	12 175	505	11 670
1999	52 365	13 191	39 174	40 129	12 671	27 458	12 236	520	11 716
2000	49 838	12 517	37 321	38 198	11 944	26 254	11 640	573	11 067
2001	48 587	12 182	36 405	37 257	11 520	25 737	11 330	662	10 668
2002
2003	46 058	11 376	34 682	34 812	10 584	24 228	11 246	792	10 454
2004	43 857	10 733	33 124	32 878	9 770	23 108	10 979	963	10 016
2005	39 192	9 876	29 316	28 223	8 745	19 478	9 961	995	8 966
1998 = 100									
1999	96	96	96	95	95	94	101	103	100
2000	91	91	91	90	90	90	96	113	95
2001	89	88	89	88	87	88	93	131	91
2002
2003	84	83	85	82	80	83	92	157	90
2004	80	78	81	77	74	79	90	191	86
2005	72	72	72	67	66	67	82	197	77

1) 1998 bis 2003: einschl. Abghs, ohne RH, BlnBDI

Ab 2004: ohne Abghs, RH, BlnBDI gemäß § 2 des Allgemeinen Zuständigkeitsgesetzes

**1.2 Beschäftigte im unmittelbaren Landesdienst ¹⁾ Berlin Januar 1998 bis Juni 2005
nach Vollzeit- und Teilzeitbeschäftigung, Verwaltungsbereichen, Statusgruppen und Geschlecht**

Jahr	Beschäftigte			Darunter					
				Vollzeitbeschäftigte			Teilzeitbeschäftigte		
	insgesamt	männlich	weiblich	insgesamt	männlich	weiblich	insgesamt	männlich	weiblich
Insgesamt									
Beamte									
1998	75 483	39 799	35 684	66 820	38 842	27 978	8 663	957	7 706
1999	75 239	39 074	36 165	66 331	38 060	28 271	8 908	1 014	7 894
2000	75 007	38 448	36 559	65 926	37 410	28 516	9 081	1 038	8 043
2001	76 119	38 299	37 820	66 339	37 076	29 263	9 780	1 223	8 557
2002
2003	78 298	38 671	39 627	66 728	36 938	29 790	11 570	1 733	9 837
2004	77 971	38 028	39 943	65 425	36 027	29 398	12 546	2 001	10 545
2005	75 635	36 511	39 124	61 728	34 088	27 640	12 772	2 167	10 605
1998 = 100									
1999	100	98	101	99	98	101	103	106	102
2000	99	97	102	99	96	102	105	108	104
2001	101	96	106	99	95	105	113	128	111
2002
2003	104	97	111	100	95	106	134	181	128
2004	103	96	112	98	93	105	145	209	137
2005	100	92	110	92	88	99	147	226	138
Angestellte									
1998	72 332	17 577	54 755	56 823	16 372	40 451	15 509	1 205	14 304
1999	68 940	16 689	52 251	53 500	15 543	37 957	15 440	1 146	14 294
2000	65 630	15 821	49 809	50 643	14 614	36 029	14 987	1 207	13 780
2001	62 876	15 108	47 768	48 671	13 960	34 711	14 205	1 148	13 057
2002
2003	57 663	13 715	43 948	43 800	12 414	31 386	13 863	1 301	12 562
2004	53 747	12 496	41 251	40 517	11 064	29 453	13 230	1 432	11 798
2005	50 503	12 119	38 384	36 114	9 974	26 140	13 050	1 942	11 108
1998 = 100									
1999	95	95	95	94	95	94	100	95	100
2000	91	90	91	89	89	89	97	100	96
2001	87	86	87	86	85	86	92	95	91
2002
2003	80	78	80	77	76	78	89	108	88
2004	74	71	75	71	68	73	85	119	82
2005	70	69	70	64	61	65	84	161	78
Arbeiter									
1998	14 276	7 200	7 076	11 970	7 101	4 869	2 306	99	2 207
1999	13 074	6 699	6 375	11 040	6 606	4 434	2 034	93	1 941
2000	11 830	6 155	5 675	10 015	6 044	3 971	1 815	111	1 704
2001	11 170	5 886	5 284	9 475	5 728	3 747	1 695	158	1 537
2002
2003	9 960	5 297	4 663	8 411	5 066	3 345	1 549	231	1 318
2004	8 903	4 767	4 136	7 457	4 496	2 961	1 446	271	1 175
2005	8 034	4 389	3 645	6 563	4 023	2 540	1 300	308	992
1998 = 100									
1999	92	93	90	92	93	91	88	94	88
2000	83	85	80	84	85	82	79	112	77
2001	78	82	75	79	81	77	74	160	70
2002
2003	70	74	66	70	71	69	67	233	60
2004	62	66	58	62	63	61	63	274	53
2005	56	61	52	55	57	52	56	311	45

1) 1998 bis 2003: einschl. Abghs, ohne RH, BlnBDI
Ab 2004: ohne Abghs, RH, BlnBDI gemäß § 2 des Allgemeinen Zuständigkeitsgesetzes

**Noch: 1.2 Beschäftigte im unmittelbaren Landesdienst ¹⁾ Berlin Januar 1998 bis Juni 2005
nach Vollzeit- und Teilzeitbeschäftigung, Verwaltungsbereichen, Statusgruppen und Geschlecht**

Jahr	Beschäftigte			Darunter					
				Vollzeitbeschäftigte			Teilzeitbeschäftigte		
	insgesamt	männlich	weiblich	insgesamt	männlich	weiblich	insgesamt	männlich	weiblich
Hauptverwaltung									
Beamte									
1998	66 428	36 514	29 914	58 971	35 615	23 356	7 457	899	6 558
1999	66 129	35 804	30 325	58 470	34 850	23 620	7 659	954	6 705
2000	65 891	35 195	30 696	58 068	34 220	23 848	7 823	975	6 848
2001	66 646	35 035	31 611	58 238	33 900	24 338	8 408	1 135	7 273
2002
2003	68 699	35 463	33 236	58 718	33 874	24 844	9 981	1 589	8 392
2004	68 501	34 907	33 594	57 742	33 093	24 649	10 759	1 814	8 945
2005	66 634	33 597	33 037	54 839	31 442	23 397	10 873	1 934	8 939
1998 = 100									
1999	100	98	101	99	98	101	103	106	102
2000	99	96	103	98	96	102	105	108	104
2001	100	96	106	99	95	104	113	126	111
2002
2003	103	97	111	100	95	106	134	177	128
2004	103	96	112	98	93	106	144	202	136
2005	100	92	110	93	88	100	146	215	136
Angestellte									
1998	37 564	11 688	25 876	31 018	10 849	20 169	6 546	839	5 707
1999	35 514	11 036	24 478	29 272	10 270	19 002	6 242	766	5 476
2000	33 813	10 491	23 322	27 607	9 701	17 906	6 206	790	5 416
2001	32 143	9 965	22 178	26 420	9 277	17 143	5 723	688	5 035
2002
2003	28 700	8 967	19 733	23 164	8 157	15 007	5 536	810	4 726
2004	26 176	8 023	18 153	20 886	7 185	13 701	5 290	838	4 452
2005	25 986	8 016	17 970	19 333	6 499	12 834	5 974	1 374	4 600
1998 = 100									
1999	95	94	95	94	95	94	95	91	96
2000	90	90	90	89	89	89	95	94	95
2001	86	85	86	85	86	85	87	82	88
2002
2003	76	77	76	75	75	74	85	97	83
2004	70	69	70	67	66	68	81	100	78
2005	69	69	69	62	60	64	91	164	81
Arbeiter									
1998	3 491	2 595	896	3 192	2 577	615	299	18	281
1999	3 245	2 431	814	3 000	2 418	582	245	13	232
2000	2 925	2 221	704	2 711	2 203	508	214	18	196
2001	2 789	2 111	678	2 570	2 067	503	219	44	175
2002
2003	2 464	1 877	587	2 245	1 803	442	219	74	145
2004	2 087	1 628	459	1 893	1 539	354	194	89	105
2005	2 360	1 530	830	2 010	1 399	611	314	114	200
1998 = 100									
1999	93	94	91	94	94	95	82	72	83
2000	84	86	79	85	85	83	72	100	70
2001	80	81	76	81	80	82	73	244	62
2002
2003	71	72	66	70	70	72	73	411	52
2004	60	63	51	59	60	58	65	494	37
2005	68	59	93	63	54	99	105	633	71

1) 1998 bis 2003: einschl. Abghs, ohne RH, BlnBDI

Ab 2004: ohne Abghs, RH, BlnBDI gemäß § 2 des Allgemeinen Zuständigkeitsgesetzes

**Noch: 1.2 Beschäftigte im unmittelbaren Landesdienst ¹⁾ Berlin Januar 1998 bis Juni 2005
nach Vollzeit- und Teilzeitbeschäftigung, Verwaltungsbereichen, Statusgruppen und Geschlecht**

Jahr	Beschäftigte			Darunter					
				Vollzeitbeschäftigte			Teilzeitbeschäftigte		
	insgesamt	männlich	weiblich	insgesamt	männlich	weiblich	insgesamt	männlich	weiblich
Bezirksverwaltungen									
Beamte									
1998	9 055	3 285	5 770	7 850	3 227	4 623	1 205	58	1 147
1999	9 110	3 270	5 840	7 861	3 210	4 651	1 249	60	1 189
2000	9 116	3 253	5 863	7 858	3 190	4 668	1 258	63	1 195
2001	9 473	3 264	6 209	8 101	3 176	4 925	1 372	88	1 284
2002
2003	9 599	3 208	6 391	8 010	3 064	4 946	1 589	144	1 445
2004	9 470	3 121	6 349	7 683	2 934	4 749	1 787	187	1 600
2005	9 001	2 914	6 087	6 889	2 646	4 243	1 899	233	1 666
1998 = 100									
1999	101	100	101	100	99	101	104	103	104
2000	101	99	102	100	99	101	104	109	104
2001	105	99	108	103	98	107	114	152	112
2002
2003	106	98	111	102	95	107	132	248	126
2004	105	95	110	98	91	103	148	322	139
2005	99	89	105	88	82	92	158	402	145
Angestellte									
1998	34 768	5 889	28 879	25 805	5 523	20 282	8 963	366	8 597
1999	33 426	5 653	27 773	24 228	5 273	18 955	9 198	380	8 818
2000	31 817	5 330	26 487	23 036	4 913	18 123	8 781	417	8 364
2001	30 733	5 143	25 590	22 251	4 683	17 568	8 482	460	8 022
2002
2003	28 963	4 748	24 215	20 636	4 257	16 379	8 327	491	7 836
2004	27 571	4 473	23 098	19 631	3 879	15 752	7 940	594	7 346
2005	24 517	4 103	20 414	16 781	3 475	13 306	7 076	568	6 508
1998 = 100									
1999	96	96	96	94	95	93	103	104	103
2000	92	91	92	89	89	89	98	114	97
2001	88	87	89	86	85	87	95	126	93
2002
2003	83	81	84	80	77	81	93	134	91
2004	79	76	80	76	70	78	89	162	85
2005	71	70	71	65	63	66	79	155	76
Arbeiter									
1998	10 785	4 605	6 180	8 778	4 524	4 254	2 007	81	1 926
1999	9 829	4 268	5 561	8 040	4 188	3 852	1 789	80	1 709
2000	8 905	3 934	4 971	7 304	3 841	3 463	1 601	93	1 508
2001	8 381	3 775	4 606	6 905	3 661	3 244	1 476	114	1 362
2002
2003	7 496	3 420	4 076	6 166	3 263	2 903	1 330	157	1 173
2004	6 816	3 139	3 677	5 564	2 957	2 607	1 252	182	1 070
2005	5 674	2 859	2 815	4 553	2 624	1 929	986	194	792
1998 = 100									
1999	91	93	90	92	93	91	89	99	89
2000	83	85	80	83	85	81	80	115	78
2001	78	82	75	79	81	76	74	141	71
2002
2003	70	74	66	70	72	68	66	194	61
2004	63	68	59	63	65	61	62	225	56
2005	53	62	46	52	58	45	49	240	41

1) 1998 bis 2003: einschl. Abghs, ohne RH, BlnBDI

Ab 2004: ohne Abghs, RH, BlnBDI gemäß § 2 des Allgemeinen Zuständigkeitsgesetzes

1.3 Beschäftigte im unmittelbaren Landesdienst ¹⁾ Berlin Januar 1998 bis Juni 2005 nach Verwaltungsbereichen, ausgewählten Statusgruppen, Laufbahngruppen und Geschlecht

Jahr	Beschäftigte			Darunter					
				Beamte			Angestellte		
	insgesamt	männlich	weiblich	insgesamt	männlich	weiblich	insgesamt	männlich	weiblich
Insgesamt									
1998	162 091	64 576	97 515	75 483	39 799	35 684	72 332	17 577	54 755
1999	157 253	62 462	94 791	75 239	39 074	36 165	68 940	16 689	52 251
2000	152 467	60 424	92 043	75 007	38 448	36 559	65 630	15 821	49 809
2001	150 165	59 293	90 872	76 119	38 299	37 820	62 876	15 108	47 768
2002
2003	145 921	57 683	88 238	78 298	38 671	39 627	57 663	13 715	43 948
2004	140 621	55 291	85 330	77 971	38 028	39 943	53 747	12 496	41 251
2005	134 172	53 019	81 153	75 635	36 511	39 124	50 503	12 119	38 384
1998 = 100									
1999	97	97	97	100	98	101	95	95	95
2000	94	94	94	99	97	102	91	90	91
2001	93	92	93	101	96	106	87	86	87
2002
2003	90	89	90	104	97	111	80	78	80
2004	87	86	88	103	96	112	74	71	75
2005	83	82	83	100	92	110	70	69	70
darunter									
Höherer Dienst									
1998	26 200	12 416	13 784	18 512	8 950	9 562	7 688	3 466	4 222
1999 ²⁾	21 754	10 997	10 757	15 509	7 926	7 583	6 245	3 071	3 174
2000	20 538	10 603	9 935	14 620	7 640	6 980	5 918	2 963	2 955
2001	20 705	10 571	10 134	14 916	7 682	7 234	5 789	2 889	2 900
2002
2003	17 464	9 515	7 949	13 137	7 248	5 889	4 327	2 267	2 060
2004	18 259	9 516	8 743	14 545	7 533	7 012	3 714	1 983	1 731
2005	18 296	9 183	9 113	14 609	7 265	7 344	3 687	1 918	1 769
1998 = 100									
1999 ²⁾	83	89	78	84	89	79	81	89	75
2000	78	85	72	79	85	73	77	85	70
2001	79	85	74	81	86	76	75	83	69
2002
2003	67	77	58	71	81	62	56	65	49
2004	70	77	63	79	84	73	48	57	41
2005	70	74	66	79	81	77	48	55	42
Gehobener Dienst									
1998	54 052	20 577	33 475	32 605	14 427	18 178	21 447	6 150	15 297
1999 ²⁾	57 439	21 396	36 043	35 801	15 313	20 488	21 638	6 083	15 555
2000	58 136	21 654	36 482	37 263	15 865	21 398	20 873	5 789	15 084
2001	58 128	21 665	36 463	38 176	16 177	21 999	19 952	5 488	14 464
2002
2003	58 900	22 403	36 497	43 018	18 004	25 014	15 882	4 399	11 483
2004	56 165	21 475	34 690	41 806	17 534	24 272	14 359	3 941	10 418
2005	53 812	20 749	33 063	40 257	16 944	23 313	13 555	3 805	9 750

1) 1998 bis 2003: einschl. Abghs, ohne RH, BlnBDI

Ab 2004: ohne Abghs, RH, BlnBDI gemäß § 2 des Allgemeinen Zuständigkeitsgesetzes

2) Zuordnung der Lehrerinnen und Lehrer teilweise geändert; s.a. methodische Hinweise

**Noch: 1.3 Beschäftigte im unmittelbaren Landesdienst ¹⁾ Berlin Januar 1998 bis Juni 2005
nach Verwaltungsbereichen, ausgewählten Statusgruppen, Laufbahngruppen und Geschlecht**

Jahr	Beschäftigte			Darunter					
	insgesamt	männlich	weiblich	Beamte			Angestellte		
				insgesamt	männlich	weiblich	insgesamt	männlich	weiblich
1998 = 100									
1999 ²⁾	106	104	108	110	106	113	101	99	102
2000	108	105	109	114	110	118	97	94	99
2001	108	105	109	117	112	121	93	89	95
2002
2003	109	109	109	132	125	138	74	72	75
2004	104	104	104	128	122	134	67	64	68
2005	100	101	99	123	117	128	63	62	64
Mittlerer Dienst									
1998	70 890	27 648	43 242	23 696	15 960	7 736	41 628	7 328	34 300
1999	68 075	26 447	41 628	23 309	15 412	7 897	39 509	6 942	32 567
2000	64 855	24 917	39 938	22 513	14 530	7 983	37 392	6 532	30 860
2001	63 150	24 004	39 146	22 402	14 009	8 393	35 918	6 265	29 653
2002
2003	62 804	23 279	39 525	21 734	13 148	8 586	36 581	6 693	29 888
2004	60 422	22 214	38 208	21 228	12 701	8 527	34 957	6 297	28 660
2005	57 032	21 253	35 779	20 422	12 069	8 353	32 641	6 163	26 478
1998 = 100									
1999	96	96	96	98	97	102	95	95	95
2000	91	90	92	95	91	103	90	89	90
2001	89	87	91	95	88	108	86	85	86
2002
2003	89	84	91	92	82	111	88	91	87
2004	85	80	88	90	80	110	84	86	84
2005	80	77	83	86	76	108	78	84	77
Einfacher Dienst									
1998	10 576	3 777	6 799	658	454	204	1 411	565	846
1999	9 525	3 427	6 098	607	414	193	1 304	496	808
2000	8 448	3 045	5 403	597	404	193	1 155	420	735
2001	7 775	2 878	4 897	612	423	189	992	369	623
2002
2003	6 512	2 362	4 150	397	262	135	761	289	472
2004	5 592	2 002	3 590	382	253	129	653	242	411
2005	4 948	1 794	3 154	338	227	111	578	205	373
1998 = 100									
1999	90	91	90	92	91	95	92	88	96
2000	80	81	79	91	89	95	82	74	87
2001	74	76	72	93	93	93	70	65	74
2002
2003	62	63	61	60	58	66	54	51	56
2004	53	53	53	58	56	63	46	43	49
2005	47	47	46	51	50	54	41	36	44

1) 1998 bis 2003: einschl. Abghs, ohne RH, BlnBDI

Ab 2004: ohne Abghs, RH, BlnBDI gemäß § 2 des Allgemeinen Zuständigkeitsgesetzes

2) Zuordnung der Lehrerinnen und Lehrer teilweise geändert; s.a. methodische Hinweise

**Noch: 1.3 Beschäftigte im unmittelbaren Landesdienst ¹⁾ Berlin Januar 1998 bis Juni 2005
nach Verwaltungsbereichen, ausgewählten Statusgruppen, Laufbahngruppen und Geschlecht**

Jahr	Beschäftigte			Darunter					
	insgesamt	männlich	weiblich	Beamte			Angestellte		
				insgesamt	männlich	weiblich	insgesamt	männlich	weiblich
Hauptverwaltung									
1998	107 483	50 797	56 686	66 428	36 514	29 914	37 564	11 688	25 876
1999	104 888	49 271	55 617	66 129	35 804	30 325	35 514	11 036	24 478
2000	102 629	47 907	54 722	65 891	35 195	30 696	33 813	10 491	23 322
2001	101 578	47 111	54 467	66 646	35 035	31 611	32 143	9 965	22 178
2002
2003	99 863	46 307	53 556	68 699	35 463	33 236	28 700	8 967	19 733
2004	96 764	44 558	52 206	68 501	34 907	33 594	26 176	8 023	18 153
2005	94 980	43 143	51 837	66 634	33 597	33 037	25 986	8 016	17 970
1998 = 100									
1999	98	97	98	100	98	101	95	94	95
2000	95	94	97	99	96	103	90	90	90
2001	95	93	96	100	96	106	86	85	86
2002
2003	93	91	94	103	97	111	76	77	76
2004	90	88	92	103	96	112	70	69	70
2005	88	85	91	100	92	110	69	69	69
darunter									
Höherer Dienst									
1998	23 922	11 234	12 688	17 643	8 413	9 230	6 279	2 821	3 458
1999 ²⁾	19 521	9 838	9 683	14 649	7 401	7 248	4 872	2 437	2 435
2000	18 320	9 449	8 871	13 750	7 107	6 643	4 570	2 342	2 228
2001	18 574	9 478	9 096	14 113	7 202	6 911	4 461	2 276	2 185
2002
2003	15 450	8 497	6 953	12 400	6 822	5 578	3 050	1 675	1 375
2004	16 317	8 529	7 788	13 823	7 115	6 708	2 494	1 414	1 080
2005	16 584	8 343	8 241	13 986	6 917	7 069	2 598	1 426	1 172
1998 = 100									
1999 ²⁾	82	88	76	83	88	79	78	86	70
2000	77	84	70	78	84	72	73	83	64
2001	78	84	72	80	86	75	71	81	63
2002
2003	65	76	55	70	81	60	49	59	40
2004	68	76	61	78	85	73	40	50	31
2005	69	74	65	79	82	77	41	51	34
Gehobener Dienst									
1998	37 690	15 673	22 017	26 345	12 134	14 211	11 345	3 539	7 806
1999 ²⁾	41 224	16 562	24 662	29 472	13 013	16 459	11 752	3 549	8 203
2000	42 241	16 954	25 287	30 931	13 584	17 347	11 310	3 370	7 940
2001	42 269	17 015	25 254	31 534	13 835	17 699	10 735	3 180	7 555
2002
2003	45 034	18 362	26 672	36 221	15 668	20 553	8 813	2 694	6 119
2004	42 824	17 618	25 206	35 081	15 261	19 820	7 743	2 357	5 386
2005	41 386	17 189	24 197	33 818	14 789	19 029	7 568	2 400	5 168

1) 1998 bis 2003: einschl. Abghs, ohne RH, BlnBDI

Ab 2004: ohne Abghs, RH, BlnBDI gemäß § 2 des Allgemeinen Zuständigkeitsgesetzes

2) Zuordnung der Lehrerinnen und Lehrer teilweise geändert; s.a. methodische Hinweise

**Noch: 1.3 Beschäftigte im unmittelbaren Landesdienst ¹⁾ Berlin Januar 1998 bis Juni 2005
nach Verwaltungsbereichen, ausgewählten Statusgruppen, Laufbahngruppen und Geschlecht**

Jahr	Beschäftigte			Darunter					
				Beamte			Angestellte		
	insgesamt	männlich	weiblich	insgesamt	männlich	weiblich	insgesamt	männlich	weiblich
1998 = 100									
1999 ²⁾	109	106	112	112	107	116	104	100	105
2000	112	108	115	117	112	122	100	95	102
2001	112	109	115	120	114	125	95	90	97
2002
2003	119	117	121	137	129	145	78	76	78
2004	114	112	114	133	126	139	68	67	69
2005	110	110	110	128	122	134	67	68	66
Mittlerer Dienst									
1998	42 882	22 235	20 647	21 775	15 510	6 265	19 220	4 986	14 234
1999	41 333	21 319	20 014	21 393	14 972	6 421	18 181	4 724	13 457
2000	39 446	20 055	19 391	20 604	14 096	6 508	17 260	4 469	12 791
2001	38 266	19 234	19 032	20 380	13 571	6 809	16 389	4 252	12 137
2002
2003	37 454	18 370	19 084	19 673	12 706	6 967	16 442	4 400	12 042
2004	36 113	17 580	18 533	19 209	12 274	6 935	15 643	4 117	11 526
2005	35 233	16 846	18 387	18 485	11 660	6 825	15 523	4 063	11 460
1998 = 100									
1999	96	96	97	98	97	102	95	95	95
2000	92	90	94	95	91	104	90	90	90
2001	89	87	92	94	87	109	85	85	85
2002
2003	87	83	92	90	82	111	86	88	85
2004	84	79	90	88	79	111	81	83	81
2005	82	76	89	85	75	109	81	81	81
Einfacher Dienst									
1998	2 833	1 584	1 254	654	450	204	587	284	303
1999	2 603	1 459	1 144	603	410	193	524	250	274
2000	2 377	1 337	1 040	593	400	193	449	214	235
2001	2 271	1 287	984	608	419	189	378	174	204
2002
2003	1 811	1 004	807	393	258	135	294	134	160
2004	1 444	793	651	378	250	128	241	105	136
2005	1 728	731	997	336	225	111	259	101	158
1998 = 100									
1999	92	92	91	92	91	95	89	88	90
2000	84	84	83	91	89	95	76	75	78
2001	80	81	78	93	93	93	64	61	67
2002
2003	64	63	64	60	57	66	50	47	53
2004	51	50	52	58	56	63	41	37	45
2005	61	46	80	51	50	54	44	36	52

1) 1998 bis 2003: einschl. Abghs, ohne RH, BlnBDI

Ab 2004: ohne Abghs, RH, BlnBDI gemäß § 2 des Allgemeinen Zuständigkeitsgesetzes

2) Zuordnung der Lehrerinnen und Lehrer teilweise geändert; s.a. methodische Hinweise

**Noch: 1.3 Beschäftigte im unmittelbaren Landesdienst ¹⁾ Berlin Januar 1998 bis Juni 2005
nach Verwaltungsbereichen, ausgewählten Statusgruppen, Laufbahngruppen und Geschlecht**

Jahr	Beschäftigte			Darunter					
				Beamte			Angestellte		
	insgesamt	männlich	weiblich	insgesamt	männlich	weiblich	insgesamt	männlich	weiblich
Bezirksverwaltungen									
1998	54 608	13 779	40 829	9 055	3 285	5 770	34 768	5 889	28 879
1999	52 365	13 191	39 174	9 110	3 270	5 840	33 426	5 653	27 773
2000	49 838	12 517	37 321	9 116	3 253	5 863	31 817	5 330	26 487
2001	48 587	12 182	36 405	9 473	3 264	6 209	30 733	5 143	25 590
2002
2003	46 058	11 376	34 682	9 599	3 208	6 391	28 963	4 748	24 215
2004	43 857	10 733	33 124	9 470	3 121	6 349	27 571	4 473	23 098
2005	39 192	9 876	29 316	9 001	2 914	6 087	24 517	4 103	20 414
1998 = 100									
1999	96	96	96	101	100	101	96	96	96
2000	91	91	91	101	99	102	92	91	92
2001	89	88	89	105	99	108	88	87	89
2002
2003	84	83	85	106	98	111	83	81	84
2004	80	78	81	105	95	110	79	76	80
2005	72	72	72	99	89	105	71	70	71
darunter									
Höherer Dienst									
1998	2 278	1 182	1 096	869	537	332	1 409	645	764
1999	2 233	1 159	1 074	860	525	335	1 373	634	739
2000	2 218	1 154	1 064	870	533	337	1 348	621	727
2001	2 131	1 093	1 038	803	480	323	1 328	613	715
2002
2003	2 014	1 018	996	737	426	311	1 277	592	685
2004	1 942	987	955	722	418	304	1 220	569	651
2005	1 712	840	872	623	348	275	1 089	492	597
1998 = 100									
1999	98	98	98	99	98	101	97	98	97
2000	97	98	97	100	99	102	96	96	95
2001	94	92	95	92	89	97	94	95	94
2002
2003	88	86	91	85	79	94	91	92	90
2004	85	84	87	83	78	92	87	88	85
2005	75	71	80	72	65	83	77	76	78
Gehobener Dienst									
1998	16 362	4 904	11 458	6 260	2 293	3 967	10 102	2 611	7 491
1999	16 215	4 834	11 381	6 329	2 300	4 029	9 886	2 534	7 352
2000	15 895	4 700	11 195	6 332	2 281	4 051	9 563	2 419	7 144
2001	15 859	4 650	11 209	6 642	2 342	4 300	9 217	2 308	6 909
2002
2003	13 866	4 041	9 825	6 797	2 336	4 461	7 069	1 705	5 364
2004	13 341	3 857	9 484	6 725	2 273	4 452	6 616	1 584	5 032
2005	12 426	3 560	8 866	6 439	2 155	4 284	5 987	1 405	4 582

1) 1998 bis 2003: einschl. Abghs, ohne RH, BlnBDI

Ab 2004: ohne Abghs, RH, BlnBDI gemäß § 2 des Allgemeinen Zuständigkeitsgesetzes

**Noch: 1.3 Beschäftigte im unmittelbaren Landesdienst ¹⁾ Berlin Januar 1998 bis Juni 2005
nach Verwaltungsbereichen, ausgewählten Statusgruppen, Laufbahngruppen und Geschlecht**

Jahr	Beschäftigte			Darunter					
				Beamte			Angestellte		
	insgesamt	männlich	weiblich	insgesamt	männlich	weiblich	insgesamt	männlich	weiblich
1998 = 100									
1999	99	99	99	101	100	102	98	97	98
2000	97	96	98	101	99	102	95	93	95
2001	97	95	98	106	102	108	91	88	92
2002
2003	85	82	86	109	102	112	70	65	72
2004	82	79	83	107	99	112	65	61	67
2005	76	73	77	103	94	108	59	54	61
Mittlerer Dienst									
1998	28 008	5 413	22 595	1 921	450	1 471	22 408	2 342	20 066
1999	26 742	5 128	21 614	1 916	440	1 476	21 328	2 218	19 110
2000	25 409	4 862	20 547	1 909	434	1 475	20 132	2 063	18 063
2001	24 884	4 770	20 114	2 022	438	1 584	19 529	2 013	17 516
2002
2003	25 350	4 909	20 441	2 061	442	1 619	20 139	2 293	17 846
2004	24 309	4 634	19 675	2 019	427	1 592	19 314	2 180	17 134
2005	21 799	4 407	17 392	1 937	409	1 528	17 118	2 100	15 018
1998 = 100									
1999	95	95	96	100	98	100	95	95	95
2000	91	90	91	99	96	100	90	88	90
2001	89	88	89	105	97	108	87	86	87
2002
2003	91	91	90	107	98	110	90	98	89
2004	87	86	87	105	95	108	86	93	85
2005	78	81	77	101	91	104	76	90	75
Einfacher Dienst									
1998	7 738	2 193	5 545	4	4	-	824	281	543
1999	6 922	1 968	4 954	4	4	-	780	246	534
2000	6 071	1 708	4 363	4	4	-	706	206	500
2001	5 504	1 591	3 913	4	4	-	614	195	419
2002
2003	4 701	1 358	3 343	4	4	-	467	155	312
2004	4 148	1 209	2 939	4	.	.	412	137	275
2005	3 220	1 063	2 157	2	2	-	319	104	215
1998 = 100									
1999	89	90	89	100	100	-	95	88	98
2000	78	78	79	100	100	-	86	73	92
2001	71	73	71	100	100	-	75	69	77
2002
2003	61	62	60	100	100	-	57	55	57
2004	54	55	53	100	.	.	50	49	51
2005	42	48	39	50	50	-	39	37	40

1) 1998 bis 2003: einschl. Abghs, ohne RH, BlnBDI

Ab 2004: ohne Abghs, RH, BlnBDI gemäß § 2 des Allgemeinen Zuständigkeitsgesetzes

**1.4 Beschäftigte im unmittelbaren Landesdienst ¹⁾ Berlin Januar 1998 bis Juni 2005
nach Verwaltungsbereichen und Altersjahren - absolut und in Prozent**

Alters- jahr	Beschäftigte im Jahr ... absolut								Beschäftigte im Jahr ... in Prozent							
	1998	1999	2000	2001	2002	2003	2004	2005	1998	1999	2000	2001	2002	2003	2004	2005
Insgesamt																
Insgesamt	162 091	157 253	152 467	150 165	...	145 921	140 621	134 172	100	100	100	100	...	100	100	100
18	-	-	-	1	...	-	-	1	-	-	-	0,00	...	-	-	0,00
19	4	6	10	6	...	2	1	22	0,00	0,00	0,01	0,00	...	0,00	0,00	0,02
20	30	46	60	39	...	51	47	65	0,02	0,03	0,04	0,03	...	0,03	0,03	0,05
21	175	115	125	123	...	127	83	110	0,11	0,07	0,08	0,08	...	0,09	0,06	0,08
22	361	351	242	216	...	158	150	93	0,22	0,22	0,16	0,14	...	0,11	0,11	0,07
23	450	488	425	388	...	234	184	225	0,28	0,31	0,28	0,26	...	0,16	0,13	0,17
24	631	525	571	570	...	459	371	363	0,39	0,33	0,37	0,38	...	0,31	0,26	0,27
25	817	750	602	766	...	721	619	538	0,50	0,48	0,39	0,51	...	0,49	0,44	0,40
26	1 204	943	877	878	...	938	786	715	0,74	0,60	0,58	0,58	...	0,64	0,56	0,53
27	1 640	1 313	1 054	1 141	...	1 168	972	856	1,01	0,83	0,69	0,76	...	0,80	0,69	0,64
28	2 137	1 748	1 428	1 286	...	1 241	1 192	1 025	1,32	1,11	0,94	0,86	...	0,85	0,85	0,76
29	2 665	2 217	1 875	1 642	...	1 388	1 264	1 238	1,64	1,41	1,23	1,09	...	0,95	0,90	0,92
30	3 205	2 732	2 326	2 096	...	1 516	1 403	1 299	1,98	1,74	1,53	1,40	...	1,04	1,00	0,97
31	3 649	3 274	2 853	2 527	...	1 895	1 534	1 436	2,25	2,08	1,87	1,68	...	1,30	1,09	1,07
32	4 157	3 682	3 398	3 070	...	2 387	1 912	1 542	2,56	2,34	2,23	2,04	...	1,64	1,36	1,15
33	4 739	4 218	3 792	3 597	...	2 828	2 419	1 947	2,92	2,68	2,49	2,40	...	1,94	1,72	1,45
34	5 061	4 763	4 289	4 004	...	3 348	2 828	2 497	3,12	3,03	2,81	2,67	...	2,29	2,01	1,86
35	5 408	5 086	4 848	4 419	...	3 850	3 329	2 835	3,34	3,23	3,18	2,94	...	2,64	2,37	2,11
36	5 188	5 398	5 097	4 980	...	4 220	3 821	3 268	3,20	3,43	3,34	3,32	...	2,89	2,72	2,44
37	5 223	5 164	5 420	5 231	...	4 533	4 168	3 781	3,22	3,28	3,55	3,48	...	3,11	2,96	2,82
38	4 951	5 209	5 162	5 511	...	5 077	4 500	4 126	3,05	3,31	3,39	3,67	...	3,48	3,20	3,08
39	4 960	4 937	5 196	5 224	...	5 235	5 053	4 463	3,06	3,14	3,41	3,48	...	3,59	3,59	3,33
40	4 741	4 893	4 874	5 216	...	5 587	5 204	4 932	2,92	3,11	3,20	3,47	...	3,83	3,70	3,68
41	4 873	4 678	4 857	4 861	...	5 243	5 522	5 126	3,01	2,97	3,19	3,24	...	3,59	3,93	3,82
42	4 804	4 814	4 638	4 819	...	5 262	5 173	5 350	2,96	3,06	3,04	3,21	...	3,61	3,68	3,99
43	5 079	4 771	4 739	4 617	...	4 878	5 168	5 040	3,13	3,03	3,11	3,07	...	3,34	3,68	3,76
44	5 120	5 014	4 708	4 709	...	4 817	4 801	4 995	3,16	3,19	3,09	3,14	...	3,30	3,41	3,72
45	5 267	5 045	4 969	4 660	...	4 625	4 736	4 665	3,25	3,21	3,26	3,10	...	3,17	3,37	3,48
46	5 128	5 187	4 956	4 928	...	4 665	4 547	4 655	3,16	3,30	3,25	3,28	...	3,20	3,23	3,47
47	5 255	5 072	5 087	4 923	...	4 612	4 581	4 403	3,24	3,23	3,34	3,28	...	3,16	3,26	3,28
48	5 645	5 179	5 007	5 050	...	4 882	4 530	4 491	3,48	3,29	3,28	3,36	...	3,35	3,22	3,35
49	5 458	5 571	5 058	4 904	...	4 869	4 790	4 396	3,37	3,54	3,32	3,27	...	3,34	3,41	3,28
50	4 987	5 375	5 440	5 005	...	4 935	4 789	4 681	3,08	3,42	3,57	3,33	...	3,38	3,41	3,49
51	4 455	4 872	5 253	5 341	...	4 848	4 818	4 633	2,75	3,10	3,45	3,56	...	3,32	3,43	3,45
52	3 396	4 356	4 735	5 138	...	4 858	4 745	4 693	2,10	2,77	3,11	3,42	...	3,33	3,37	3,50
53	4 030	3 310	4 205	4 644	...	5 169	4 743	4 587	2,49	2,10	2,76	3,09	...	3,54	3,37	3,42
54	5 465	3 945	3 183	4 058	...	4 935	5 016	4 619	3,37	2,51	2,09	2,70	...	3,38	3,57	3,44
55	5 603	5 300	3 783	3 105	...	4 497	4 769	4 853	3,46	3,37	2,48	2,07	...	3,08	3,39	3,62
56	4 990	5 395	5 032	3 574	...	3 862	4 319	4 550	3,08	3,43	3,30	2,38	...	2,65	3,07	3,39
57	5 435	4 758	5 041	4 751	...	3 062	3 708	4 056	3,35	3,03	3,31	3,16	...	2,10	2,64	3,02
58	4 832	5 080	4 392	4 753	...	3 155	2 886	3 528	2,98	3,23	2,88	3,17	...	2,16	2,05	2,63
59	3 560	4 228	4 414	3 848	...	4 133	2 877	2 619	2,20	2,69	2,90	2,56	...	2,83	2,05	1,95
60	3 118	3 227	3 870	4 019	...	4 113	3 814	2 596	1,92	2,05	2,54	2,68	...	2,82	2,71	1,93
61	1 439	1 516	1 637	2 248	...	2 552	2 912	2 754	0,89	0,96	1,07	1,50	...	1,75	2,07	2,05
62	1 243	1 125	1 249	1 342	...	2 135	2 228	2 511	0,77	0,72	0,82	0,89	...	1,46	1,58	1,87
63	854	832	940	1 045	...	1 494	1 682	1 577	0,53	0,53	0,62	0,70	...	1,02	1,20	1,18
64	414	431	439	548	...	830	1 017	1 060	0,26	0,27	0,29	0,36	...	0,57	0,72	0,79
65	245	314	311	344	...	527	610	357	0,15	0,20	0,20	0,23	...	0,36	0,43	0,27

1) 1998 bis 2003: einschl. Abghs, ohne RH, BlnBDI
Ab 2004: ohne Abghs, RH, BlnBDI gemäß § 2 des Allgemeinen Zuständigkeitsgesetzes

**Noch: 1.4 Beschäftigte im unmittelbaren Landesdienst ¹⁾ Berlin Januar 1998 bis Juni 2005
nach Verwaltungsbereichen und Altersjahren - absolut und in Prozent**

Alters-jahr	Beschäftigte im Jahr ... absolut								Beschäftigte im Jahr ... in Prozent							
	1998	1999	2000	2001	2002	2003	2004	2005	1998	1999	2000	2001	2002	2003	2004	2005
Hauptverwaltung																
Insgesamt	107 483	104 888	102 629	101 578	...	99 863	96 764	94 980	100	100	100	100	...	100	100	100
18	-	-	-	-	...	-	-	-	-	-	-	-	...	-	-	-
19	2	3	6	4	...	2	1	2	0,00	0,00	0,01	0,00	...	0,00	0,00	0,00
20	15	20	31	14	...	11	19	34	0,01	0,02	0,03	0,01	...	0,01	0,02	0,04
21	147	90	86	55	...	52	17	66	0,14	0,09	0,08	0,05	...	0,05	0,02	0,07
22	310	305	205	141	...	78	66	48	0,29	0,29	0,20	0,14	...	0,08	0,07	0,05
23	360	416	349	285	...	144	118	162	0,33	0,40	0,34	0,28	...	0,14	0,12	0,17
24	468	425	465	421	...	306	258	288	0,44	0,41	0,45	0,41	...	0,31	0,27	0,30
25	563	564	483	576	...	556	468	434	0,52	0,54	0,47	0,57	...	0,56	0,48	0,46
26	839	670	648	649	...	729	617	586	0,78	0,64	0,63	0,64	...	0,73	0,64	0,62
27	1 065	926	755	825	...	920	758	697	0,99	0,88	0,74	0,81	...	0,92	0,78	0,73
28	1 332	1 145	1 008	918	...	975	952	826	1,24	1,09	0,98	0,90	...	0,98	0,98	0,87
29	1 635	1 408	1 250	1 181	...	1 040	994	1 003	1,52	1,34	1,22	1,16	...	1,04	1,03	1,06
30	2 104	1 695	1 522	1 433	...	1 122	1 066	1 045	1,96	1,62	1,48	1,41	...	1,12	1,10	1,10
31	2 358	2 169	1 824	1 682	...	1 430	1 148	1 107	2,19	2,07	1,78	1,66	...	1,43	1,19	1,17
32	2 697	2 408	2 279	2 027	...	1 743	1 449	1 185	2,51	2,30	2,22	2,00	...	1,75	1,50	1,25
33	3 021	2 773	2 521	2 449	...	2 005	1 783	1 505	2,81	2,64	2,46	2,41	...	2,01	1,84	1,58
34	3 261	3 072	2 843	2 709	...	2 344	2 011	1 856	3,03	2,93	2,77	2,67	...	2,35	2,08	1,95
35	3 471	3 309	3 175	2 962	...	2 697	2 343	2 062	3,23	3,15	3,09	2,92	...	2,70	2,42	2,17
36	3 362	3 492	3 346	3 321	...	2 946	2 690	2 363	3,13	3,33	3,26	3,27	...	2,95	2,78	2,49
37	3 464	3 350	3 543	3 450	...	3 112	2 911	2 765	3,22	3,19	3,45	3,40	...	3,12	3,01	2,91
38	3 213	3 468	3 368	3 635	...	3 423	3 113	2 939	2,99	3,31	3,28	3,58	...	3,43	3,22	3,09
39	3 256	3 225	3 485	3 438	...	3 502	3 415	3 136	3,03	3,07	3,40	3,38	...	3,51	3,53	3,30
40	3 006	3 225	3 221	3 519	...	3 726	3 495	3 434	2,80	3,07	3,14	3,46	...	3,73	3,61	3,62
41	3 115	2 975	3 208	3 222	...	3 452	3 698	3 521	2,90	2,84	3,13	3,17	...	3,46	3,82	3,71
42	3 055	3 089	2 982	3 209	...	3 561	3 433	3 715	2,84	2,95	2,91	3,16	...	3,57	3,55	3,91
43	3 312	3 032	3 070	2 974	...	3 248	3 513	3 455	3,08	2,89	2,99	2,93	...	3,25	3,63	3,64
44	3 326	3 278	3 002	3 051	...	3 213	3 212	3 501	3,09	3,13	2,93	3,00	...	3,22	3,32	3,69
45	3 494	3 276	3 269	2 999	...	3 017	3 180	3 206	3,25	3,12	3,19	2,95	...	3,02	3,29	3,38
46	3 460	3 445	3 239	3 252	...	3 025	2 978	3 186	3,22	3,28	3,16	3,20	...	3,03	3,08	3,35
47	3 583	3 436	3 407	3 233	...	2 964	2 988	2 970	3,33	3,28	3,32	3,18	...	2,97	3,09	3,13
48	3 885	3 529	3 383	3 388	...	3 218	2 925	3 005	3,61	3,36	3,30	3,34	...	3,22	3,02	3,16
49	3 788	3 830	3 473	3 340	...	3 220	3 162	2 923	3,52	3,65	3,38	3,29	...	3,22	3,27	3,08
50	3 483	3 734	3 765	3 437	...	3 282	3 182	3 178	3,24	3,56	3,67	3,38	...	3,29	3,29	3,35
51	3 099	3 405	3 665	3 691	...	3 301	3 210	3 149	2,88	3,25	3,57	3,63	...	3,31	3,32	3,32
52	2 362	3 031	3 325	3 586	...	3 314	3 239	3 251	2,20	2,89	3,24	3,53	...	3,32	3,35	3,42
53	2 717	2 307	2 950	3 258	...	3 554	3 254	3 207	2,53	2,20	2,87	3,21	...	3,56	3,36	3,38
54	3 767	2 661	2 234	2 854	...	3 397	3 451	3 242	3,50	2,54	2,18	2,81	...	3,40	3,57	3,41
55	3 842	3 656	2 567	2 175	...	3 141	3 283	3 421	3,57	3,49	2,50	2,14	...	3,15	3,39	3,60
56	3 355	3 706	3 485	2 429	...	2 693	3 029	3 221	3,12	3,53	3,40	2,39	...	2,70	3,13	3,39
57	3 596	3 213	3 465	3 281	...	2 137	2 595	2 912	3,35	3,06	3,38	3,23	...	2,14	2,68	3,07
58	3 145	3 392	3 009	3 276	...	2 142	2 030	2 522	2,93	3,23	2,93	3,23	...	2,14	2,10	2,66
59	2 361	2 811	3 032	2 699	...	2 903	2 003	1 908	2,20	2,68	2,95	2,66	...	2,91	2,07	2,01
60	2 036	2 161	2 596	2 797	...	2 962	2 735	1 855	1,89	2,06	2,53	2,75	...	2,97	2,83	1,95
61	945	994	1 112	1 506	...	1 785	2 060	2 008	0,88	0,95	1,08	1,48	...	1,79	2,13	2,11
62	844	746	829	920	...	1 496	1 558	1 834	0,79	0,71	0,81	0,91	...	1,50	1,61	1,93
63	555	540	640	693	...	1 045	1 200	1 166	0,52	0,51	0,62	0,68	...	1,05	1,24	1,23
64	261	288	298	380	...	584	721	810	0,24	0,27	0,29	0,37	...	0,58	0,75	0,85
65	148	195	211	234	...	346	433	271	0,14	0,19	0,21	0,23	...	0,35	0,45	0,29

1) 1998 bis 2003: einschl. Abghs, ohne RH, BlnBDI
Ab 2004: ohne Abghs, RH, BlnBDI gemäß § 2 des Allgemeinen Zuständigkeitsgesetzes

**Noch: 1.4 Beschäftigte im unmittelbaren Landesdienst ¹⁾ Berlin Januar 1998 bis Juni 2005
nach Verwaltungsbereichen und Altersjahren - absolut und in Prozent**

Alters- jahr	Beschäftigte im Jahr ... absolut									Beschäftigte im Jahr ... in Prozent						
	1998	1999	2000	2001	2002	2003	2004	2005	1998	1999	2000	2001	2002	2003	2004	2005
Bezirksverwaltungen																
Insgesamt	54 608	52 365	49 838	48 587	...	46 058	43 857	39 192	100	100	100	100	...	100	100	100
18	-	-	-	1	...	-	-	1	-	-	-	0,00	...	-	-	0,00
19	2	3	4	2	...	-	-	20	0,00	0,01	0,01	0,00	...	0,00	0,00	0,05
20	15	26	29	25	...	40	28	31	0,03	0,05	0,06	0,05	...	0,09	0,06	0,08
21	28	25	39	68	...	75	66	44	0,05	0,05	0,08	0,14	...	0,16	0,15	0,11
22	51	46	37	75	...	80	84	45	0,09	0,09	0,07	0,15	...	0,17	0,19	0,11
23	90	72	76	103	...	90	66	63	0,16	0,14	0,15	0,21	...	0,20	0,15	0,16
24	163	100	106	149	...	153	113	75	0,30	0,19	0,21	0,31	...	0,33	0,26	0,19
25	254	186	119	190	...	165	151	104	0,47	0,36	0,24	0,39	...	0,36	0,34	0,27
26	365	273	229	229	...	209	169	129	0,67	0,52	0,46	0,47	...	0,45	0,39	0,33
27	575	387	299	316	...	248	214	159	1,05	0,74	0,60	0,65	...	0,54	0,49	0,41
28	805	603	420	368	...	266	240	199	1,47	1,15	0,84	0,76	...	0,58	0,55	0,51
29	1 030	809	625	461	...	348	270	235	1,89	1,54	1,25	0,95	...	0,76	0,62	0,60
30	1 101	1 037	804	663	...	394	337	254	2,02	1,98	1,61	1,36	...	0,86	0,77	0,65
31	1 291	1 105	1 029	845	...	465	386	329	2,36	2,11	2,06	1,74	...	1,01	0,88	0,84
32	1 460	1 274	1 119	1 043	...	644	463	357	2,67	2,43	2,25	2,15	...	1,40	1,06	0,91
33	1 718	1 445	1 271	1 148	...	823	636	442	3,15	2,76	2,55	2,36	...	1,79	1,45	1,13
34	1 800	1 691	1 446	1 295	...	1 004	817	641	3,30	3,23	2,90	2,67	...	2,18	1,86	1,64
35	1 937	1 777	1 673	1 457	...	1 153	986	773	3,55	3,39	3,36	3,00	...	2,50	2,25	1,97
36	1 826	1 906	1 751	1 659	...	1 274	1 131	905	3,34	3,64	3,51	3,41	...	2,77	2,58	2,31
37	1 759	1 814	1 877	1 781	...	1 421	1 257	1 016	3,22	3,46	3,77	3,67	...	3,09	2,87	2,59
38	1 738	1 741	1 794	1 876	...	1 654	1 387	1 187	3,18	3,32	3,60	3,86	...	3,59	3,16	3,03
39	1 704	1 712	1 711	1 786	...	1 733	1 638	1 327	3,12	3,27	3,43	3,68	...	3,76	3,73	3,39
40	1 735	1 668	1 653	1 697	...	1 861	1 709	1 498	3,18	3,19	3,32	3,49	...	4,04	3,90	3,82
41	1 758	1 703	1 649	1 639	...	1 791	1 824	1 605	3,22	3,25	3,31	3,37	...	3,89	4,16	4,10
42	1 749	1 725	1 656	1 610	...	1 701	1 740	1 635	3,20	3,29	3,32	3,31	...	3,69	3,97	4,17
43	1 767	1 739	1 669	1 643	...	1 630	1 655	1 585	3,24	3,32	3,35	3,38	...	3,54	3,77	4,04
44	1 794	1 736	1 706	1 658	...	1 604	1 589	1 494	3,29	3,32	3,42	3,41	...	3,48	3,62	3,81
45	1 773	1 769	1 700	1 661	...	1 608	1 556	1 459	3,25	3,38	3,41	3,42	...	3,49	3,55	3,72
46	1 668	1 742	1 717	1 676	...	1 640	1 569	1 469	3,05	3,33	3,45	3,45	...	3,56	3,58	3,75
47	1 672	1 636	1 680	1 690	...	1 648	1 593	1 433	3,06	3,12	3,37	3,48	...	3,58	3,63	3,66
48	1 760	1 650	1 624	1 662	...	1 664	1 605	1 486	3,22	3,15	3,26	3,42	...	3,61	3,66	3,79
49	1 670	1 741	1 585	1 564	...	1 649	1 628	1 473	3,06	3,32	3,18	3,22	...	3,58	3,71	3,76
50	1 504	1 641	1 675	1 568	...	1 653	1 607	1 503	2,75	3,13	3,36	3,23	...	3,59	3,66	3,83
51	1 356	1 467	1 588	1 650	...	1 547	1 608	1 484	2,48	2,80	3,19	3,40	...	3,36	3,67	3,79
52	1 034	1 325	1 410	1 552	...	1 544	1 506	1 442	1,89	2,53	2,83	3,19	...	3,35	3,43	3,68
53	1 313	1 003	1 255	1 386	...	1 615	1 489	1 380	2,40	1,92	2,52	2,85	...	3,51	3,40	3,52
54	1 698	1 284	949	1 204	...	1 538	1 565	1 377	3,11	2,45	1,90	2,48	...	3,34	3,57	3,51
55	1 761	1 644	1 216	930	...	1 356	1 486	1 432	3,22	3,14	2,44	1,91	...	2,94	3,39	3,65
56	1 635	1 689	1 547	1 145	...	1 169	1 290	1 329	2,99	3,23	3,10	2,36	...	2,54	2,94	3,39
57	1 839	1 545	1 576	1 470	...	925	1 113	1 144	3,37	2,95	3,16	3,03	...	2,01	2,54	2,92
58	1 687	1 688	1 383	1 477	...	1 013	856	1 006	3,09	3,22	2,77	3,04	...	2,20	1,95	2,57
59	1 199	1 417	1 382	1 149	...	1 230	874	711	2,20	2,71	2,77	2,36	...	2,67	1,99	1,81
60	1 082	1 066	1 274	1 222	...	1 151	1 079	741	1,98	2,04	2,56	2,52	...	2,50	2,46	1,89
61	494	522	525	742	...	767	852	746	0,90	1,00	1,05	1,53	...	1,67	1,94	1,90
62	399	379	420	422	...	639	670	677	0,73	0,72	0,84	0,87	...	1,39	1,53	1,73
63	299	292	300	352	...	449	482	411	0,55	0,56	0,60	0,72	...	0,97	1,10	1,05
64	153	143	141	168	...	246	296	250	0,28	0,27	0,28	0,35	...	0,53	0,67	0,64
65	97	119	100	110	...	181	177	86	0,18	0,23	0,20	0,23	...	0,39	0,40	0,22

1) 1998 bis 2003: einschl. Abghs, ohne RH, BlnBDI
Ab 2004: ohne Abghs, RH, BlnBDI gemäß § 2 des Allgemeinen Zuständigkeitsgesetzes

**2.1 Beschäftigte im unmittelbaren Landesdienst ¹⁾ Berlin im Juni 2005:
Ergebnisse nach ausgewählten Merkmalen im Überblick**

Merkmal	Beschäftigte			Hauptverwaltung			Bezirksverwaltungen		
	insgesamt	männl.	weibl.	insgesamt	männl.	weibl.	insgesamt	männl.	weibl.
Insgesamt	134 172	53 019	81 153	94 980	43 143	51 837	39 192	9 876	29 316
Vollzeitäquivalent (ohne Beurlaubte)	121 657,6	50 685,4	70 972,2	87 232,2	41 402,8	45 830,0	34 424,8	9 282,6	25 142,2
Arbeitszeit									
Vollzeit	104 405	48 085	56 320	76 182	39 340	36 842	28 223	8 745	19 478
Teilzeit	27 122	4 417	22 705	17 161	3 422	13 739	9 961	995	8 966
Beurlaubt	2 645	517	2 128	1 637	381	1 256	1 008	136	872
Teilzeitquote in Prozent	20,2	8,3	28,0	18,1	7,9	26,5	25,4	10,1	30,6
Statusgruppe									
Beamte	75 635	36 511	39 124	66 634	33 597	33 037	9 001	2 914	6 087
Angestellte	50 503	12 119	38 384	25 986	8 016	17 970	24 517	4 103	20 414
Arbeiter	8 034	4 389	3 645	2 360	1 530	830	5 674	2 859	2 815
Laufbahngruppe									
Höherer Dienst	18 296	9 183	9 113	16 584	8 343	8 241	1 712	840	872
Gehobener Dienst	53 812	20 749	33 063	41 386	17 189	24 197	12 426	3 560	8 866
Mittlerer Dienst	57 032	21 253	35 779	35 233	16 846	18 387	21 799	4 407	17 392
Einfacher Dienst	4 948	1 794	3 154	1 728	731	997	3 220	1 063	2 157
Sonstige	84	40	44	49	15	34	35	6	29
Altersgruppe von ... bis unter ... Jahren									
Unter 25	879	366	513	600	265	335	279	101	178
25 - 30	4 372	2 059	2 313	3 546	1 844	1 702	826	215	611
30 - 35	8 721	3 668	5 053	6 698	3 196	3 502	2 023	472	1 551
35 - 40	18 473	6 759	11 714	13 265	5 788	7 477	5 208	971	4 237
40 - 45	25 443	9 407	16 036	17 626	7 879	9 747	7 817	1 528	6 289
45 - 50	22 610	8 644	13 966	15 290	6 947	8 343	7 320	1 697	5 623
50 - 55	23 213	8 582	14 631	16 027	6 635	9 392	7 186	1 947	5 239
55 - 60	19 606	8 144	11 462	13 984	6 465	7 519	5 622	1 679	3 943
60 und älter	10 855	5 390	5 465	7 944	4 124	3 820	2 911	1 266	1 645
Durchschnittsalter	46,4	46,6	46,2	46,3	46,4	46,2	46,8	48,5	46,2
Nachrichtlich:									
Geringfügig Beschäftigte	65	34	31	12	9	3	53	25	28
In Ausbildung	5202	2039	3163	3852	1585	2267	1350	454	896
<i>Beamte</i>	1 894	626	1 268	1 889	623	1 266	5	3	2
<i>Angestellte</i>	3 029	1 211	1 818	1 915	920	995	1 114	291	823
<i>Arbeiter</i>	279	202	77	48	42	6	231	160	71

1) ohne Abghs, RH, BlnBDI gemäß § 2 des Allgemeinen Zuständigkeitsgesetzes

2.2 Beschäftigte im unmittelbaren Landesdienst Berlin ¹⁾ im Juni 2005 nach Status- und Laufbahngruppen, Rechtskreis, Vollzeit- und Teilzeitbeschäftigung, Verwaltungsbereichen und Geschlecht

Statusgruppe Laufbahngruppe	Beschäftigte				Rechtskreis West				Rechtskreis Ost				
	ins- gesamt	Vollzeit	Teilzeit	be- urlaubt	ins- gesamt	Vollzeit	Teilzeit	be- urlaubt	ins- gesamt	Vollzeit	Teilzeit	be- urlaubt	
Insgesamt													
Beschäftigte	i	134 172	104 405	27 122	2 645	102 521	78 332	21 923	2 266	31 651	26 073	5 199	379
	w	81 153	56 320	22 705	2 128	57 114	37 060	18 228	1 826	24 039	19 260	4 477	302
Beamte	i	75 635	61 728	12 772	1 135	64 108	51 720	11 357	1 031	11 527	10 008	1 415	104
	w	39 124	27 640	10 605	879	30 660	20 505	9 350	805	8 464	7 135	1 255	74
Darunter													
Höherer Dienst	i	14 609	11 027	3 273	309	11 513	8 447	2 799	267	3 096	2 580	474	42
	w	7 344	4 888	2 284	172	5 215	3 170	1 898	147	2 129	1 718	386	25
Gehobener Dienst	i	40 257	32 390	7 259	608	33 417	26 436	6 428	553	6 840	5 954	831	55
	w	23 313	16 504	6 294	515	17 822	11 820	5 532	470	5 491	4 684	762	45
Mittlerer Dienst	i	20 422	17 992	2 215	215	18 833	16 520	2 105	208	1 589	1 472	110	7
	w	8 353	6 157	2 007	189	7 511	5 426	1 900	185	842	731	107	4
Einfacher Dienst	i	338	310	25	3	336	308	25	3	2	2	-	-
	w	111	88	20	3	109	86	20	3	2	2	-	-
Angestellte	i	50 503	36 114	13 050	1 339	33 268	22 548	9 626	1 094	17 235	13 566	3 424	245
	w	38 384	26 140	11 108	1 136	24 298	15 219	8 151	928	14 086	10 921	2 957	208
Darunter													
Höherer Dienst	i	3 687	2 495	1 085	107	2 780	1 846	845	89	907	649	240	18
	w	1 769	1 056	651	62	1 218	677	490	51	551	379	161	11
Gehobener Dienst	i	13 555	10 036	3 182	337	7 911	5 492	2 169	250	5 644	4 544	1 013	87
	w	9 750	7 100	2 374	276	5 248	3 446	1 597	205	4 502	3 654	777	71
Mittlerer Dienst	i	32 641	23 082	8 685	874	22 094	14 823	6 532	739	10 547	8 259	2 153	135
	w	26 478	17 692	8 003	783	17 554	10 893	5 999	662	8 924	6 799	2 004	121
Einfacher Dienst	i	578	466	95	17	444	355	77	12	134	111	18	5
	w	373	282	79	12	265	194	64	7	108	88	15	5
Arbeiter	i	8 034	6 563	1 300	171	5 145	4 064	940	141	2 889	2 499	360	30
	w	3 645	2 540	992	113	2 156	1 336	727	93	1 489	1 204	265	20
Darunter													
Mittlerer Dienst	i	3 969	3 568	349	52	2 530	2 238	247	45	1 439	1 330	102	7
	w	948	795	133	20	505	393	94	18	443	402	39	2
Einfacher Dienst	i	4 032	2 977	938	117	2 582	1 808	680	94	1 450	1 169	258	23
	w	2 670	1 731	848	91	1 624	929	622	73	1 046	802	226	18

¹⁾ ohne Abghs, RH, BlnBDI gemäß § 2 des Allgemeinen Zuständigkeitsgesetzes

Noch: 2.2 Beschäftigte im unmittelbaren Landesdienst Berlin ¹⁾ im Juni 2005 nach Status- und Laufbahngruppen, Rechtskreis, Vollzeit- und Teilzeitbeschäftigung, Verwaltungsbereichen und Geschlecht

Statusgruppe Laufbahngruppe		Beschäftigte				Rechtskreis West				Rechtskreis Ost			
		ins- gesamt	Vollzeit	Teilzeit	Be- urlaubte	ins- gesamt	Vollzeit	Teilzeit	Be- urlaubte	ins- gesamt	Vollzeit	Teilzeit	Be- urlaubte
Hauptverwaltung													
Beschäftigte	i	94 980	76 182	17 161	1 637	77 311	61 196	14 685	1 430	17 669	14 986	2 476	207
	w	51 837	36 842	13 739	1 256	39 080	26 268	11 716	1 096	12 757	10 574	2 023	160
Beamte	i	66 634	54 839	10 873	922	57 162	46 553	9 767	842	9472	8 286	1 106	80
	w	33 037	23 397	8 939	701	26 258	17 647	7 969	642	6779	5 750	970	59
Darunter													
Höherer Dienst	i	13 986	10 522	3 168	296	11 032	8 061	2 715	256	13 995	453	40	2954
	w	7 069	4 680	2 224	165	5 025	3 029	1 854	142	7 072	370	23	2044
Gehobener Dienst	i	33 818	27 464	5 898	456	28 450	22 735	5 297	418	5 368	4 729	601	38
	w	19 029	13 540	5 102	387	14 752	9 845	4 554	353	4 277	3 695	548	34
Mittlerer Dienst	i	18 485	16 535	1 783	167	17 337	15 441	1 731	165	1 148	1 094	52	2
	w	6 825	5 086	1 593	146	6 369	4 684	1 541	144	456	402	52	2
Einfacher Dienst	i	336	309	24	3	334	307	24	3	2	2	-	-
	w	111	88	20	3	109	86	20	3	2	2	-	-
Angestellte	i	25 986	19 333	5 974	679	18 395	13 162	4 675	558	7591	6 171	1 299	121
	w	17 970	12 834	4 600	536	12 295	8 253	3 603	439	5675	4 581	997	97
Darunter													
Höherer Dienst	i	2 598	1 764	744	90	2 070	1 408	587	75	528	356	157	15
	w	1 172	697	424	51	877	516	319	42	295	181	105	9
Gehobener Dienst	i	7 568	5 545	1 821	202	4 644	3 226	1 268	150	2 924	2 319	553	52
	w	5 168	3 770	1 233	165	2 954	1 977	853	124	2 214	1 793	380	41
Mittlerer Dienst	i	15 523	11 784	3 361	378	11 430	8 324	2 779	327	4 093	3 460	582	51
	w	11 460	8 240	2 908	312	8 330	5 659	2 403	268	3 130	2 581	505	44
Einfacher Dienst	i	259	206	45	8	216	173	38	5	43	33	7	3
	w	158	117	34	7	123	92	27	4	35	25	7	3
Arbeiter	i	2 360	2 010	314	36	1 754	1 481	243	30	606	529	71	6
	w	830	611	200	19	527	368	144	15	303	243	56	4
Darunter													
Mittlerer Dienst	i	1 225	1 114	96	15	959	865	81	13	266	249	15	2
	w	102	90	10	2	56	51	4	1	46	39	6	1
Einfacher Dienst	i	1 133	894	218	21	793	614	162	17	340	280	56	4
	w	728	521	190	17	471	317	140	14	257	204	50	3

¹⁾ ohne Abghs, RH, BlnBDI gemäß § 2 des Allgemeinen Zuständigkeitsgesetzes

Noch: 2.2 Beschäftigte im unmittelbaren Landesdienst Berlin ¹⁾ im Juni 2005 nach Status- und Laufbahngruppen, Rechtskreis, Vollzeit- und Teilzeitbeschäftigung, Verwaltungsbereichen und Geschlecht

Statusgruppe Laufbahngruppe		Beschäftigte				Rechtskreis West				Rechtskreis Ost			
		ins- gesamt	Vollzeit	Teilzeit	Be- urlaubte	ins- gesamt	Vollzeit	Teilzeit	Be- urlaubte	ins- gesamt	Vollzeit	Teilzeit	Be- urlaubte
Bezirksverwaltungen													
Insgesamt	i	39 192	28 223	9 961	1 008	25 210	17 136	7 238	836	13 982	11 087	2 723	172
	w	29 316	19 478	8 966	872	18 034	10 792	6 512	730	11 282	8 686	2 454	142
Beamte	i	9 001	6 889	1 899	213	6 946	5 167	1 590	189	2 055	1 722	309	24
	w	6 087	4 243	1 666	178	4 402	2 858	1 381	163	1 685	1 385	285	15
Darunter													
Höherer Dienst	i	623	505	105	13	481	386	84	11	142	119	21	2
	w	275	208	60	7	190	141	44	5	85	67	16	2
Gehobener Dienst	i	6 439	4 926	1 361	152	4 967	3 701	1 131	135	1 472	1 225	230	17
	w	4 284	2 964	1 192	128	3 070	1 975	978	117	1 214	989	214	11
Mittlerer Dienst	i	1 937	1 457	432	48	1 496	1 079	374	43	441	378	58	5
	w	1 528	1 071	414	43	1 142	742	359	41	386	329	55	2
Einfacher Dienst	i	2	1	1	-	2	1	1	-	-	-	-	-
	w	-	-	-	-	-	-	-	-	-	-	-	-
Angestellte	i	24 517	16 781	7 076	660	14 873	9 386	4 951	536	9 644	7 395	2 125	124
	w	20 414	13 306	6 508	600	12 003	6 966	4 548	489	8 411	6 340	1 960	111
Darunter													
Höherer Dienst	i	1 089	731	341	17	710	438	258	14	379	293	83	3
	w	597	359	227	11	341	161	171	9	256	198	56	2
Gehobener Dienst	i	5 987	4 491	1 361	135	3 267	2 266	901	100	2 720	2 225	460	35
	w	4 582	3 330	1 141	111	2 294	1 469	744	81	2 288	1 861	397	30
Mittlerer Dienst	i	17 118	11 298	5 324	496	10 664	6 499	3 753	412	6 454	4 799	1 571	84
	w	15 018	9 452	5 095	471	9 224	5 234	3 596	394	5 794	4 218	1 499	77
Einfacher Dienst	i	319	260	50	9	228	182	39	7	91	78	11	2
	w	215	165	45	5	142	102	37	3	73	63	8	2
Arbeiter	i	5 674	4 553	986	135	3 391	2 583	697	111	2 283	1 970	289	24
	w	2 815	1 929	792	94	1 629	968	583	78	1 186	961	209	16
Darunter													
Mittlerer Dienst	i	2 744	2 454	253	37	1 571	1 373	166	32	1 173	1 081	87	5
	w	846	705	123	18	449	342	90	17	397	363	33	1
Einfacher Dienst	i	2 899	2 083	720	96	1 789	1 194	518	77	1 110	889	202	19
	w	1 942	1 210	658	74	1 153	612	482	59	789	598	176	15

¹⁾ ohne Abghs, RH, BlnBDI gemäß § 2 des Allgemeinen Zuständigkeitsgesetzes

2.3 Beschäftigte im unmittelbaren Landesdienst ¹⁾ Berlin im Juni 2005 nach Status- und Laufbahngruppen, Verwaltungsbereichen, Umfang der Arbeitszeit und Geschlecht

Statusgruppe Laufbahngruppe	Beschäftigte	Darunter Teilzeitbeschäftigte							
		insgesamt		Arbeitszeitfaktor in Prozent					
		absolut	in %	< 50	= 50	> 50 und < 75	= 75	> 75	
Insgesamt									
Beschäftigte	i	134 172	27 122	20,2	1 941	9 857	4 715	5 036	5 573
	w	81 153	22 705	28,0	1 554	7 479	3 893	4 850	4 929
Beamte	i	75 635	12 772	16,9	451	4 392	2 855	1 780	3 294
	w	39 124	10 605	27,1	418	3 108	2 589	1 677	2 813
Darunter									
Höherer Dienst	i	14 609	3 273	22,4	100	1 307	899	75	892
	w	7 344	2 284	31,1	86	715	752	67	664
Gehobener Dienst	i	40 257	7 259	18,0	265	2 417	1 641	999	1 937
	w	23 313	6 294	27,0	249	1 875	1 534	921	1 715
Mittlerer Dienst	i	20 422	2 215	10,8	85	664	313	696	457
	w	8 353	2 007	24,0	82	517	301	680	427
Einfacher Dienst	i	338	25	7,4	1	4	2	10	8
	w	111	20	18,0	1	1	2	9	7
Angestellte	i	50 503	13 050	25,8	1 304	4 906	1 728	3 060	2 052
	w	38 384	11 108	28,9	1 034	4 012	1 179	2 980	1 903
Darunter									
Höherer Dienst	i	3 687	1 085	29,4	114	504	273	74	120
	w	1 769	651	36,8	62	245	195	66	83
Gehobener Dienst	i	13 555	3 182	23,5	420	1 258	693	310	501
	w	9 750	2 374	24,3	303	927	421	286	437
Mittlerer Dienst	i	32 641	8 685	26,6	753	3 093	756	2 662	1 421
	w	26 478	8 003	30,2	656	2 801	557	2 614	1 375
Einfacher Dienst	i	578	95	16,4	17	50	5	14	9
	w	373	79	21,2	13	39	5	14	8
Arbeiter	i	8 034	1 300	16,2	186	559	132	196	227
	w	3 645	992	27,2	102	359	125	193	213
Darunter									
Mittlerer Dienst	i	3 969	349	8,8	71	188	14	20	56
	w	948	133	14,0	17	40	12	20	44
Einfacher Dienst	i	4 032	938	23,3	109	370	112	176	171
	w	2 670	848	31,8	80	319	107	173	169

1) ohne Abghs, RH, BlnBDI gemäß § 2 des Allgemeinen Zuständigkeitsgesetzes

Noch: 2.3 Beschäftigte im unmittelbaren Landesdienst ¹⁾ Berlin im Juni 2005 nach Status- und Laufbahngruppen, Verwaltungsbereichen, Umfang der Arbeitszeit und Geschlecht

Statusgruppe Laufbahngruppe	Beschäftigte	Darunter Teilzeitbeschäftigte							
		insgesamt		Arbeitszeitfaktor in Prozent					
		absolut	in %	< 50	= 50	> 50 und < 75	= 75	> 75	
Hauptverwaltung									
Beschäftigte	i	94 980	17 161	18,1	1 025	5 821	4 051	2 294	3 970
	w	51 837	13 739	26,5	794	4 095	3 259	2 171	3 420
Beamte	i	66 634	10 873	16,3	360	3 566	2 670	1 269	3 008
	w	33 037	8 939	27,1	329	2 457	2 412	1 189	2 552
Darunter									
Höherer Dienst	i	13 986	3 168	22,7	95	1 232	893	65	883
	w	7 069	2 224	31,5	81	682	747	59	655
Gehobener Dienst	i	33 818	5 898	17,4	200	1 834	1 500	643	1 721
	w	19 029	5 102	26,8	186	1 407	1 400	585	1 524
Mittlerer Dienst	i	18 485	1 783	9,6	64	497	275	551	396
	w	6 825	1 593	23,3	61	367	263	536	366
Einfacher Dienst	i	336	24	7,1	1	3	2	10	8
	w	111	20	18,0	1	1	2	9	7
Angestellte	i	25 986	5 974	23,0	613	2 084	1 362	987	928
	w	17 970	4 600	25,6	439	1 547	830	945	839
Darunter									
Höherer Dienst	i	2 598	744	28,6	59	311	253	33	88
	w	1 172	424	36,2	27	135	178	28	56
Gehobener Dienst	i	7 568	1 821	24,1	241	623	592	101	264
	w	5 168	1 233	23,9	152	426	330	91	234
Mittlerer Dienst	i	15 523	3 361	21,7	304	1 129	515	842	571
	w	11 460	2 908	25,4	254	973	320	815	546
Einfacher Dienst	i	259	45	17,4	9	20	1	11	4
	w	158	34	21,5	6	13	1	11	3
Arbeiter	i	2 360	314	13,3	52	171	19	38	34
	w	830	200	24,1	26	91	17	37	29
Darunter									
Mittlerer Dienst	i	1 225	96	7,8	20	67	1	2	6
	w	102	10	9,8	4	2	-	2	2
Einfacher Dienst	i	1 133	218	19,2	32	104	18	36	28
	w	728	190	26,1	22	89	17	35	27

1) ohne Abghs, RH, BlnBDI gemäß § 2 des Allgemeinen Zuständigkeitsgesetzes

**Noch: 2.3 Beschäftigte im unmittelbaren Landesdienst ¹⁾ Berlin im Juni 2005 nach
Status- und Laufbahngruppen, Verwaltungsbereichen, Umfang der Arbeitszeit und Geschlecht**

Statusgruppe Laufbahngruppe	Beschäftigte	Darunter Teilzeitbeschäftigte						
		insgesamt		Arbeitszeitfaktor in Prozent				
		absolut	in %	< 50	= 50	> 50 und < 75	= 75	> 75

Bezirksverwaltungen

Beschäftigte	i	39 192	9 961	25,4	916	4 036	664	2 742	1 603
	w	29 316	8 966	30,6	760	3 384	634	2 679	1 509
Beamte	i	9 001	1 899	21,1	91	826	185	511	286
	w	6 087	1 666	27,4	89	651	177	488	261
Darunter									
Höherer Dienst	i	623	105	16,9	5	75	6	10	9
	w	275	60	21,8	5	33	5	8	9
Gehobener Dienst	i	6 439	1 361	21,1	65	583	141	356	216
	w	4 284	1 192	27,8	63	468	134	336	191
Mittlerer Dienst	i	1 937	432	22,3	21	167	38	145	61
	w	1 528	414	27,1	21	150	38	144	61
Einfacher Dienst	i	2	1	50,0	-	1	-	-	-
	w	-	-	-	-	-	-	-	-
Angestellte	i	24 517	7 076	28,9	691	2 822	366	2 073	1 124
	w	20 414	6 508	31,9	595	2 465	349	2 035	1 064
Darunter									
Höherer Dienst	i	1 089	341	31,3	55	193	20	41	32
	w	597	227	38,0	35	110	17	38	27
Gehobener Dienst	i	5 987	1 361	22,7	179	635	101	209	237
	w	4 582	1 141	24,9	151	501	91	195	203
Mittlerer Dienst	i	17 118	5 324	31,1	449	1 964	241	1 820	850
	w	15 018	5 095	33,9	402	1 828	237	1 799	829
Einfacher Dienst	i	319	50	15,7	8	30	4	3	5
	w	215	45	20,9	7	26	4	3	5
Arbeiter	i	5 674	986	17,4	134	388	113	158	193
	w	2 815	792	28,1	76	268	108	156	184
Darunter									
Mittlerer Dienst	i	2 744	253	9,2	51	121	13	18	50
	w	846	123	14,5	13	38	12	18	42
Einfacher Dienst	i	2 899	720	24,8	77	266	94	140	143
	w	1 942	658	33,9	58	230	90	138	142

1) ohne Abghs, RH, BlnBDI gemäß § 2 des Allgemeinen Zuständigkeitsgesetzes

2.4 Beschäftigte im unmittelbaren Landesdienst ¹⁾ Berlin im Juni 2005 nach Status- und Laufbahngruppen, Einstufung, Verwaltungsbereichen und Geschlecht

Laufbahngruppe Besoldungsgruppe	Beschäftigte				Hauptverwaltung			Bezirksverwaltungen		
	absolut	in %	männl.	weibl.	Insges.	männl.	weibl.	Insges.	männl.	weibl.
Beamte										
Insgesamt	75 635	-	36 511	39 124	66 634	33 597	33 037	9 001	2 914	6 087
Senatsmitglieder	9	-	6	3	9	6	3	-	-	-
Höherer Dienst	14 609	100	7 265	7 344	13 986	6 917	7 069	623	348	275
B 9, B 7	19	0,1	11	8	19	11	8	-	-	-
B 6	12	0,1	7	5	-	-	-	12	7	5
B 5	37	0,3	31	6	24	21	3	13	10	3
B 4	52	0,4	35	17	4	4	-	48	31	17
B 3	37	0,3	32	5	37	32	5	-	-	-
B 2	56	0,4	44	12	56	44	12	-	-	-
R 8, R 6, R 5	8	0,1	6	2	8	6	2	-	-	-
R 4, R 3	83	0,6	61	22	83	61	22	-	-	-
R 2	438	3,0	308	130	438	308	130	-	-	-
R 1, C 3	1 371	9,4	659	712	1 371	659	712	-	-	-
A 16	408	2,8	325	83	351	278	73	57	47	10
A 15	1 794	12,3	1 199	595	1 625	1 107	518	169	92	77
A 14	2 003	13,7	1 186	817	1 776	1 064	712	227	122	105
A 13	8 291	56,8	3 361	4 930	8 194	3 322	4 872	97	39	58
Gehobener Dienst	40 257	100	16 944	23 313	33 818	14 789	19 029	6 439	2 155	4 284
A 16 gD, A 15 gD	104	0,3	53	51	104	35	51	-	-	-
A 14 gD	353	0,9	166	187	353	166	187	-	-	-
A 13 gD	6 096	15,1	1 428	4 668	6 094	1 426	4 668	2	2	-
A 14S, A 13S	3 499	8,7	1 657	1 842	3 264	1 490	1 774	235	167	68
A 12	10 198	25,3	2 927	7 271	9 443	2 533	6 910	755	394	361
A 11	6 745	16,8	3 769	2 976	5 056	3 121	1 935	1 689	648	1 041
A 10	8 241	20,5	4 492	3 749	5 796	3 854	1 942	2 445	638	1 807
A 9	5 021	12,5	2 452	2 569	3 708	2 146	1 562	1 313	306	1 007
Mittlerer Dienst	20 422	100	12 069	8 353	18 485	11 660	6 825	1 937	409	1 528
A 9S	5 993	29,3	4 720	1 273	5 721	4 630	1 091	272	90	182
A 8	6 579	32,2	3 734	2 845	5 996	3 617	2 379	583	117	466
A 7	5 800	28,4	2 983	2 817	5 085	2 849	2 236	715	134	581
A 6	1 871	9,2	500	1 371	1 504	432	1 072	367	68	299
A 5	179	0,9	132	47	179	132	47			
Einfacher Dienst	338	100	227	111	336	225	111	2	2	-
A 6S, A 5S	30	8,9	21	9	29	20	9	1	1	-
A 4	163	48,2	99	64	162	98	64	1	1	-
A 3, A 2	145	42,9	107	38	145	107	38	-	-	-

1) ohne Abghs, RH, BlnBDI gemäß § 2 des Allgemeinen Zuständigkeitsgesetzes

**Noch: 2.4 Beschäftigte im unmittelbaren Landesdienst ¹⁾ Berlin im Juni 2005 nach
Status- und Laufbahngruppen, Einstufung, Verwaltungsbereichen und Geschlecht**

Laufbahngruppe Vergütungsgruppe	Beschäftigte				Hauptverwaltung			Bezirksverwaltungen		
	absolut	in %	männl.	weibl.	insges.	männl.	weibl.	insges.	männl.	weibl.
Angestellte										
Insgesamt	50 503	-	12 119	38 384	25 986	8 016	17 970	24 517	4 103	20 414
Höherer Dienst	3 687	100	1 918	1 769	2 598	1 426	1 172	1 089	492	597
I	95	2,6	69	26	86	63	23	9	6	3
Ia	349	9,5	179	170	208	130	78	141	49	92
Ib	1 249	33,9	632	617	822	478	344	427	154	273
IIa hD, IIb	1 994	54,1	1 038	956	1 482	755	208	512	283	229
Gehobener Dienst	13 555	100	3 805	9 750	7 568	2 400	5 168	5 987	1 405	4 582
IIa gD	1 156	8,5	343	813	1 144	336	808	12	7	5
III	2 849	21,0	1 117	1 732	1 874	676	1 198	975	441	534
IVa	2 699	19,9	840	1 859	1 488	509	979	1 211	331	880
IVb	5 464	40,3	1 122	4 342	2 324	586	1 738	3 140	536	2 604
Va, Vb gD	1 376	10,2	383	993	729	293	436	647	90	557
Kr VII, Kr VIII	11	0,1	-	11	9	-	9	2	-	2
Mittlerer Dienst	32 641	100	6 163	26 478	15 523	4 063	11 460	17 118	2 100	15 018
Vb mD	3 994	12,2	974	3 020	2 113	522	1 591	1 881	452	1 429
Vc	12 878	39,5	1 295	11 583	4 562	1 022	3 540	8 316	273	8 043
VIb	6 821	20,9	1 378	5 443	3 528	778	2 750	3 293	600	2 693
VII	8 321	25,5	2 314	6 007	5 060	1 640	3 420	3 261	674	2 587
VIII mD	421	1,3	170	251	166	86	80	255	84	171
Kr VI, Kr Va, Kr V	188	0,6	28	160	81	11	70	107	17	90
Kr III, Kr IV	18	0,1	4	14	13	4	9	5	0	5
Einfacher Dienst	578	100	205	373	259	101	158	319	104	215
VIII eD	22	3,8	10	12	8	6	2	14	4	10
IXa	301	52,1	116	185	122	44	78	179	72	107
X, IXb	225	38,9	76	149	106	50	56	119	26	93
Kr II	30	5,2	3	27	23	1	22	7	2	5
Sonstige	42	-	28	14	38	26	12	4	2	2

1) ohne Abghs, RH, BlnBDI gemäß § 2 des Allgemeinen Zuständigkeitsgesetzes

**Noch: 2.4 Beschäftigte im unmittelbaren Landesdienst ¹⁾ Berlin im Juni 2005 nach
Status- und Laufbahngruppen, Einstufung, Verwaltungsbereichen und Geschlecht**

Laufbahngruppe Lohngruppe	Beschäftigte				Hauptverwaltung			Bezirksverwaltungen		
	absolut	in %	männl.	weibl.	Insges.	männl.	weibl.	Insges.	männl.	weibl.
Arbeiter										
Insgesamt	8 034	-	4 389	3 645	2 360	1 530	830	5 674	2 859	2 815
Mittlerer Dienst	3 969	100	3 021	948	1 225	1 123	102	2 744	1 898	846
9	37	0,9	36	1	35	34	1	2	2	-
8a	121	3,0	119	2	106	105	1	15	14	1
8	23	0,6	22	1	16	16	-	7	6	1
7a	402	10,1	356	46	223	219	106	179	137	42
7	49	1,2	43	6	12	12	-	37	31	6
6a	645	16,3	350	295	98	76	22	547	274	273
6	852	21,5	795	57	451	438	13	401	357	44
5a	485	12,2	231	254	85	61	24	400	170	230
5	730	18,4	579	151	93	70	23	637	509	128
4a	393	9,9	338	55	85	74	11	308	264	44
4	232	5,8	152	80	21	18	3	211	134	77
Einfacher Dienst	4 032	100	1 362	2 670	1 133	405	728	2 899	957	1 942
3a	2 036	50,5	945	1 091	542	305	237	1 494	640	854
3	257	6,4	103	154	59	23	36	198	80	118
2a	629	15,6	245	384	176	61	115	453	184	269
2	181	4,5	57	124	32	13	19	149	44	105
1a	904	22,4	11	893	323	3	320	581	8	573
1	25	0,6	1	24	1	-	1	24	1	23
Sonstige	33	-	6	27	2	2	-	31	4	27

1) ohne Abghs, RH, BlnBDI gemäß § 2 des Allgemeinen Zuständigkeitsgesetzes

2.5 Beschäftigte im unmittelbaren Landesdienst Berlin ¹⁾ im Juni 2005 nach Altersjahren, Verwaltungsbereichen, Statusgruppen und Geschlecht

Alters- jahr	Beschäftigte			Beamte			Angestellte			Arbeiter		
	insges.	männl.	weibl.	insges.	männl.	weibl.	insges.	männl.	weibl.	insges.	männl.	weibl.
Insgesamt												
Insgesamt	134 172	53 019	81 153	75 635	36 511	39 124	50 503	12 119	38 384	8 034	4 389	3 645
18	1	-	1	-	-	-	1	-	1	-	-	-
19	22	9	13	1	-	1	12	3	9	9	6	3
20	65	26	39	2	-	2	48	18	30	15	8	7
21	110	50	60	19	9	10	78	32	46	13	9	4
22	93	37	56	22	4	18	57	23	34	14	10	4
23	225	90	135	77	27	50	139	59	80	9	4	5
24	363	154	209	168	58	110	181	86	95	14	10	4
25	538	254	284	294	140	154	230	104	126	14	10	4
26	715	331	384	509	245	264	188	77	111	18	9	9
27	856	402	454	676	336	340	167	57	110	13	9	4
28	1 025	500	525	833	436	397	180	57	123	12	7	5
29	1 238	572	666	1 018	507	511	204	55	149	16	10	6
30	1 299	576	723	1 099	522	577	182	40	142	18	14	4
31	1 436	610	826	1 162	546	616	245	48	197	29	16	13
32	1 542	641	901	1 197	560	637	296	54	242	49	27	22
33	1 947	830	1 117	1 482	738	744	406	70	336	59	22	37
34	2 497	1 011	1 486	1 786	859	927	633	119	514	78	33	45
35	2 835	1 071	1 764	1 880	923	957	873	106	767	82	42	40
36	3 268	1 112	2 156	2 058	925	1 133	1 076	124	952	134	63	71
37	3 781	1 430	2 351	2 434	1 185	1 249	1 214	172	1 042	133	73	60
38	4 126	1 518	2 608	2 564	1 199	1 365	1 377	207	1 170	185	112	73
39	4 463	1 628	2 835	2 654	1 253	1 401	1 567	237	1 330	242	138	104
40	4 932	1 810	3 122	2 842	1 388	1 454	1 801	269	1 532	289	153	136
41	5 126	1 808	3 318	2 931	1 357	1 574	1 897	305	1 592	298	146	152
42	5 350	1 945	3 405	2 982	1 445	1 537	2 053	343	1 710	315	157	158
43	5 040	1 884	3 156	2 721	1 318	1 403	1 979	381	1 598	340	185	155
44	4 995	1 960	3 035	2 745	1 372	1 373	1 913	417	1 496	337	171	166
45	4 665	1 843	2 822	2 492	1 272	1 220	1 841	390	1 451	332	181	151
46	4 655	1 766	2 889	2 414	1 173	1 241	1 908	415	1 493	333	178	155
47	4 403	1 676	2 727	2 284	1 129	1 155	1 803	401	1 402	316	146	170
48	4 491	1 666	2 825	2 313	1 127	1 186	1 885	389	1 496	293	150	143
49	4 396	1 693	2 703	2 315	1 088	1 227	1 744	427	1 317	337	178	159
50	4 681	1 691	2 990	2 429	1 045	1 384	1 940	476	1 464	312	170	142
51	4 633	1 668	2 965	2 454	1 071	1 383	1 850	424	1 426	329	173	156
52	4 693	1 731	2 962	2 506	1 065	1 441	1 887	508	1 379	300	158	142
53	4 587	1 716	2 871	2 429	1 064	1 365	1 860	494	1 366	298	158	140
54	4 619	1 776	2 843	2 424	1 112	1 312	1 869	500	1 369	326	164	162
55	4 853	1 848	3 005	2 481	1 121	1 360	2 018	539	1 479	354	188	166
56	4 550	1 876	2 674	2 396	1 212	1 184	1 866	514	1 352	288	150	138
57	4 056	1 781	2 275	2 102	1 105	997	1 686	526	1 160	268	150	118
58	3 528	1 488	2 040	1 730	913	817	1 544	431	1 113	254	144	110
59	2 619	1 151	1 468	1 312	705	607	1 115	332	783	192	114	78
60	2 596	1 145	1 451	1 244	694	550	1 173	342	831	179	109	70
61	2 754	1 221	1 533	1 329	672	657	1 247	440	807	178	109	69
62	2 511	1 193	1 318	1 228	651	577	1 115	427	688	168	115	53
63	1 577	904	673	779	421	358	664	369	295	134	114	20
64	1 060	695	365	606	389	217	370	233	137	84	73	11
65	357	232	125	212	130	82	121	79	42	24	23	1

1) ohne Abghs, RH, BlnBDI gemäß § 2 des Allgemeinen Zuständigkeitsgesetzes

Noch: 2.5 Beschäftigte im unmittelbaren Landesdienst Berlin ¹⁾ im Juni 2005 nach Altersjahren, Verwaltungsbereichen, Statusgruppen und Geschlecht

Alters- jahr	Beschäftigte			Beamte			Angestellte			Arbeiter		
	insges.	männl.	weibl.	insges.	männl.	weibl.	insges.	männl.	weibl.	insges.	männl.	weibl.
Hauptverwaltung												
Insgesamt	94 980	43 143	51 837	66 634	33 597	33 037	25 986	8 016	17 970	2 360	1 530	830
18	-	-	-	-	-	-	-	-	-	-	-	-
19	2	1	1	1	-	1	1	1	-	-	-	-
20	34	13	21	2	-	2	31	13	18	1	-	1
21	66	28	38	18	9	9	48	19	29	-	-	-
22	48	17	31	19	4	15	29	13	16	-	-	-
23	162	76	86	63	26	37	98	50	48	1	-	1
24	288	130	158	140	53	87	148	77	71	-	-	-
25	434	224	210	261	133	128	173	91	82	-	-	-
26	586	303	283	452	236	216	134	67	67	-	-	-
27	697	363	334	586	314	272	109	47	62	2	2	-
28	826	440	386	716	394	322	109	45	64	1	1	-
29	1 003	514	489	877	473	404	124	40	84	2	1	1
30	1 045	519	526	931	482	449	108	31	77	6	6	-
31	1 107	533	574	946	491	455	153	36	117	8	6	2
32	1 185	549	636	995	505	490	180	40	140	10	4	6
33	1 505	715	790	1 257	662	595	233	47	186	15	6	9
34	1 856	880	976	1 542	794	748	299	78	221	15	8	7
35	2 062	925	1 137	1 648	839	809	401	77	324	13	9	4
36	2 363	970	1 393	1 814	852	962	516	101	415	33	17	16
37	2 765	1 228	1 537	2 148	1 074	1 074	568	118	450	49	36	13
38	2 939	1 283	1 656	2 271	1 126	1 145	628	131	497	40	26	14
39	3 136	1 382	1 754	2 363	1 164	1 199	704	172	532	69	46	23
40	3 434	1 543	1 891	2 533	1 317	1 216	826	179	647	75	47	28
41	3 521	1 508	2 013	2 590	1 265	1 325	851	189	662	80	54	26
42	3 715	1 635	2 080	2 649	1 347	1 302	981	239	742	85	49	36
43	3 455	1 566	1 889	2 445	1 253	1 192	915	250	665	95	63	32
44	3 501	1 627	1 874	2 471	1 288	1 183	925	281	644	105	58	47
45	3 206	1 514	1 692	2 216	1 191	1 025	880	252	628	110	71	39
46	3 186	1 445	1 741	2 160	1 100	1 060	926	275	651	100	70	30
47	2 970	1 360	1 610	1 987	1 047	940	883	251	632	100	62	38
48	3 005	1 323	1 682	2 028	1 050	978	904	224	680	73	49	24
49	2 923	1 305	1 618	1 991	981	1 010	836	264	572	96	60	36
50	3 178	1 297	1 881	2 114	946	1 168	950	282	668	114	69	45
51	3 149	1 283	1 866	2 158	969	1 189	895	248	647	96	66	30
52	3 251	1 334	1 917	2 194	976	1 218	952	297	655	105	61	44
53	3 207	1 334	1 873	2 153	969	1 184	962	309	653	92	56	36
54	3 242	1 387	1 855	2 155	1 004	1 151	989	324	665	98	59	39
55	3 421	1 460	1 961	2 255	1 047	1 208	1 061	348	713	105	65	40
56	3 221	1 488	1 733	2 145	1 109	1 036	992	323	669	84	56	28
57	2 912	1 411	1 501	1 891	1 028	863	940	333	607	81	50	31
58	2 522	1 184	1 338	1 571	844	727	857	281	576	94	59	35
59	1 908	922	986	1 185	654	531	667	229	438	56	39	17
60	1 855	898	957	1 101	632	469	705	229	476	49	37	12
61	2 008	935	1 073	1 148	577	571	793	311	482	67	47	20
62	1 834	911	923	1 066	565	501	710	300	410	58	46	12
63	1 166	672	494	660	357	303	459	273	186	47	42	5
64	810	531	279	530	335	195	255	174	81	25	22	3
65	271	177	94	188	115	73	78	57	21	5	5	-

1) ohne Abghs, RH, BlnBDI gemäß § 2 des Allgemeinen Zuständigkeitsgesetzes

Noch: 2.5 Beschäftigte im unmittelbaren Landesdienst Berlin ¹⁾ im Juni 2005 nach Altersjahren, Verwaltungsbereichen, Statusgruppen und Geschlecht

Alters- jahr	Beschäftigte			Beamte			Angestellte			Arbeiter		
	insges.	männl.	weibl.	insges.	männl.	weibl.	insges.	männl.	weibl.	insges.	männl.	weibl.
Bezirksverwaltungen												
Insgesamt	39 192	9 876	29 316	9 001	2 914	6 087	24 517	4 103	20 414	5 674	2 859	2 815
18	1	-	1	-	-	-	1	-	1	-	-	-
19	20	8	12	-	-	-	11	2	9	9	6	3
20	31	13	18	-	-	-	17	5	12	14	8	6
21	44	22	22	1	-	1	30	13	17	13	9	4
22	45	20	25	3	-	3	28	10	18	14	10	4
23	63	14	49	14	1	13	41	9	32	8	4	4
24	75	24	51	28	5	23	33	9	24	14	10	4
25	104	30	74	33	7	26	57	13	44	14	10	4
26	129	28	101	57	9	48	54	10	44	18	9	9
27	159	39	120	90	22	68	58	10	48	11	7	4
28	199	60	139	117	42	75	71	12	59	11	6	5
29	235	58	177	141	34	107	80	15	65	14	9	5
30	254	57	197	168	40	128	74	9	65	12	8	4
31	329	77	252	216	55	161	92	12	80	21	10	11
32	357	92	265	202	55	147	116	14	102	39	23	16
33	442	115	327	225	76	149	173	23	150	44	16	28
34	641	131	510	244	65	179	334	41	293	63	25	38
35	773	146	627	232	84	148	472	29	443	69	33	36
36	905	142	763	244	73	171	560	23	537	101	46	55
37	1 016	202	814	286	111	175	646	54	592	84	37	47
38	1 187	235	952	293	73	220	749	76	673	145	86	59
39	1 327	246	1 081	291	89	202	863	65	798	173	92	81
40	1 498	267	1 231	309	71	238	975	90	885	214	106	108
41	1 605	300	1 305	341	92	249	1 046	116	930	218	92	126
42	1 635	310	1 325	333	98	235	1 072	104	968	230	108	122
43	1 585	318	1 267	276	65	211	1 064	131	933	245	122	123
44	1 494	333	1 161	274	84	190	988	136	852	232	113	119
45	1 459	329	1 130	276	81	195	961	138	823	222	110	112
46	1 469	321	1 148	254	73	181	982	140	842	233	108	125
47	1 433	316	1 117	297	82	215	920	150	770	216	84	132
48	1 486	343	1 143	285	77	208	981	165	816	220	101	119
49	1 473	388	1 085	324	107	217	908	163	745	241	118	123
50	1 503	394	1 109	315	99	216	990	194	796	198	101	97
51	1 484	385	1 099	296	102	194	955	176	779	233	107	126
52	1 442	397	1 045	312	89	223	935	211	724	195	97	98
53	1 380	382	998	276	95	181	898	185	713	206	102	104
54	1 377	389	988	269	108	161	880	176	704	228	105	123
55	1 432	388	1 044	226	74	152	957	191	766	249	123	126
56	1 329	388	941	251	103	148	874	191	683	204	94	110
57	1 144	370	774	211	77	134	746	193	553	187	100	87
58	1 006	304	702	159	69	90	687	150	537	160	85	75
59	711	229	482	127	51	76	448	103	345	136	75	61
60	741	247	494	143	62	81	468	113	355	130	72	58
61	746	286	460	181	95	86	454	129	325	111	62	49
62	677	282	395	162	86	76	405	127	278	110	69	41
63	411	232	179	119	64	55	205	96	109	87	72	15
64	250	164	86	76	54	22	115	59	56	59	51	8
65	86	55	31	24	15	9	43	22	21	19	18	1

1) ohne Abghs, RH, BlnBDI gemäß § 2 des Allgemeinen Zuständigkeitsgesetzes

2.6 Beschäftigte im unmittelbaren Landesdienst ¹⁾ Berlin im Juni 2005 nach Altersjahren, Verwaltungsbereichen, Laufbahngruppen und Geschlecht

Alters-jahr	Beschäftigte			Darunter											
	insge-samt	männl.	weibl.	höherer Dienst			gehobener Dienst			mittlerer Dienst			einfacher Dienst		
				insges.	männl.	weibl.	insges.	männl.	weibl.	insges.	männl.	weibl.	insges.	männl.	weibl.
Insgesamt															
Insgesamt	134 172	53 019	81 153	18 296	9 183	9 113	53 812	20 749	33 063	57 032	21 253	35 779	4 948	1 794	3 154
18	1	-	1	-	-	-	-	-	-	-	-	-	-	-	-
19	22	9	13	-	-	-	-	-	-	20	9	11	1	-	1
20	65	26	39	-	-	-	-	-	-	64	26	38	1	-	1
21	110	50	60	-	-	-	1	-	1	108	49	59	1	1	-
22	93	37	56	-	-	-	3	-	3	89	36	53	-	-	-
23	225	90	135	-	-	-	67	30	37	156	59	97	1	-	1
24	363	154	209	-	-	-	173	71	102	187	82	105	2	1	1
25	538	254	284	-	-	-	248	129	119	287	124	163	2	1	1
26	715	331	384	-	-	-	354	178	176	353	150	203	8	3	5
27	856	402	454	2	-	2	365	184	181	481	211	270	6	6	-
28	1 025	500	525	6	1	5	375	215	160	636	280	356	8	4	4
29	1 238	572	666	27	5	22	438	216	222	764	345	419	7	4	3
30	1 299	576	723	39	7	32	514	215	299	733	343	390	13	11	2
31	1 436	610	826	64	17	47	504	211	293	835	365	470	33	17	16
32	1 542	641	901	83	24	59	525	218	307	883	365	518	51	34	17
33	1 947	830	1 117	139	41	98	642	264	378	1 113	500	613	52	24	28
34	2 497	1 011	1 486	240	74	166	734	310	424	1 443	584	859	80	43	37
35	2 835	1 071	1 764	250	90	160	887	374	513	1 638	573	1 065	60	34	26
36	3 268	1 112	2 156	309	102	207	1 100	396	704	1 760	567	1 193	99	47	52
37	3 781	1 430	2 351	366	153	213	1 397	570	827	1 917	664	1 253	101	43	58
38	4 126	1 518	2 608	402	167	235	1 509	583	926	2 095	709	1 386	120	59	61
39	4 463	1 628	2 835	436	169	267	1 709	674	1 035	2 178	727	1 451	139	57	82
40	4 932	1 810	3 122	496	196	300	1 853	759	1 094	2 412	801	1 611	169	53	116
41	5 126	1 808	3 318	553	197	356	1 994	758	1 236	2 392	797	1 595	186	56	130
42	5 350	1 945	3 405	633	266	367	1 999	742	1 257	2 523	873	1 650	195	64	131
43	5 040	1 884	3 156	612	270	342	1 898	705	1 193	2 358	853	1 505	170	55	115
44	4 995	1 960	3 035	605	259	346	1 923	770	1 153	2 259	867	1 392	202	63	139
45	4 665	1 843	2 822	592	262	330	1 785	722	1 063	2 090	783	1 307	195	74	121
46	4 655	1 766	2 889	598	265	333	1 815	677	1 138	2 050	765	1 285	191	59	132
47	4 403	1 676	2 727	606	255	351	1 750	706	1 044	1 833	654	1 179	212	60	152
48	4 491	1 666	2 825	648	290	358	1 795	679	1 116	1 863	639	1 224	180	55	125
49	4 396	1 693	2 703	593	284	309	1 857	695	1 162	1 732	646	1 086	213	67	146
50	4 681	1 691	2 990	693	298	395	1 953	676	1 277	1 846	650	1 196	185	65	120
51	4 633	1 668	2 965	728	339	389	2 042	693	1 349	1 660	579	1 081	199	56	143
52	4 693	1 731	2 962	762	361	401	2 110	705	1 405	1 630	600	1 030	185	61	124
53	4 587	1 716	2 871	772	370	402	2 057	701	1 356	1 573	581	992	181	63	118
54	4 619	1 776	2 843	767	404	363	2 107	747	1 360	1 536	569	967	208	55	153
55	4 853	1 848	3 005	887	464	423	2 114	710	1 404	1 631	604	1 027	216	67	149
56	4 550	1 876	2 674	858	494	364	1 992	749	1 243	1 510	573	937	189	59	130
57	4 056	1 781	2 275	753	486	267	1 844	731	1 113	1 299	516	783	159	47	112
58	3 528	1 488	2 040	643	393	250	1 490	580	910	1 234	465	769	160	50	110
59	2 619	1 151	1 468	487	323	164	1 141	455	686	874	327	547	111	45	66
60	2 596	1 145	1 451	515	335	180	1 119	433	686	840	332	508	117	42	75
61	2 754	1 221	1 533	609	422	187	1 243	448	795	782	302	480	118	48	70
62	2 511	1 193	1 318	610	438	172	1 115	421	694	684	289	395	100	45	55
63	1 577	904	673	426	301	125	684	308	376	400	245	155	62	46	16
64	1 060	695	365	358	260	98	441	265	176	213	133	80	46	37	9
65	357	232	125	129	101	28	146	76	70	68	42	26	14	13	1

¹⁾ ohne Abghs, RH, BlnBDI gemäß § 2 des Allgemeinen Zuständigkeitsgesetzes

Noch: 2.6 Beschäftigte im unmittelbaren Landesdienst ¹⁾ Berlin im Juni 2005 nach Altersjahren, Verwaltungsbereichen, Laufbahngruppen und Geschlecht

Alters-jahr	Beschäftigte			Darunter											
	insge-samt	männl.	weibl.	höherer Dienst			gehobener Dienst			mittlerer Dienst			einfacher Dienst		
				insges.	männl.	weibl.	insges.	männl.	weibl.	insges.	männl.	weibl.	insges.	männl.	weibl.
Hauptverwaltung															
Insgesamt	94 980	43 143	51 837	16 584	8 343	8 241	41 386	17 189	24 197	35 233	16 846	18 387	1 728	731	997
18	-	-	-	-	-	-	-	-	-	-	-	-	-	-	-
19	2	1	1	-	-	-	-	-	-	2	1	1	-	-	-
20	34	13	21	-	-	-	-	-	-	34	13	21	-	-	-
21	66	28	38	-	-	-	-	-	-	66	28	38	-	-	-
22	48	17	31	-	-	-	2	-	2	46	17	29	-	-	-
23	162	76	86	-	-	-	57	30	27	104	45	59	-	-	-
24	288	130	158	-	-	-	146	65	81	141	65	76	-	-	-
25	434	224	210	-	-	-	213	119	94	219	104	115	1	1	-
26	586	303	283	-	-	-	303	170	133	278	131	147	5	2	3
27	697	363	334	2	-	2	291	164	127	398	194	204	4	4	-
28	826	440	386	6	1	5	290	184	106	525	252	273	5	3	2
29	1 003	514	489	26	5	21	340	185	155	629	319	310	6	3	3
30	1 045	519	526	38	7	31	386	182	204	612	322	290	9	8	1
31	1 107	533	574	64	17	47	347	165	182	678	337	341	18	14	4
32	1 185	549	636	83	24	59	367	170	197	707	336	371	28	19	9
33	1 505	715	790	136	39	97	455	200	255	882	460	422	31	15	16
34	1 856	880	976	239	73	166	558	259	299	1 020	523	497	39	25	14
35	2 062	925	1 137	247	88	159	703	299	404	1 085	519	566	27	19	8
36	2 363	970	1 393	308	102	206	894	334	560	1 110	505	605	51	29	22
37	2 765	1 228	1 537	360	151	209	1 121	469	652	1 229	577	652	55	31	24
38	2 939	1 283	1 656	394	163	231	1 198	504	694	1 290	585	705	57	31	26
39	3 136	1 382	1 754	419	162	257	1 355	572	783	1 307	627	680	54	20	34
40	3 434	1 543	1 891	480	189	291	1 479	677	802	1 418	655	763	56	22	34
41	3 521	1 508	2 013	528	186	342	1 540	646	894	1 394	650	744	59	26	33
42	3 715	1 635	2 080	602	253	349	1 538	634	904	1 505	724	781	70	24	46
43	3 455	1 566	1 889	575	255	320	1 403	600	803	1 417	685	732	60	26	34
44	3 501	1 627	1 874	568	245	323	1 466	654	812	1 390	705	685	75	22	53
45	3 206	1 514	1 692	553	244	309	1 328	612	716	1 252	623	629	70	33	37
46	3 186	1 445	1 741	543	243	300	1 362	573	789	1 221	604	617	60	25	35
47	2 970	1 360	1 610	532	222	310	1 289	596	693	1 085	522	563	63	19	44
48	3 005	1 323	1 682	585	263	322	1 314	560	754	1 057	481	576	46	16	30
49	2 923	1 305	1 618	522	247	275	1 332	546	786	1 008	488	520	60	23	37
50	3 178	1 297	1 881	615	260	355	1 457	534	923	1 032	478	554	73	24	49
51	3 149	1 283	1 866	645	299	346	1 521	550	971	925	414	511	57	19	38
52	3 251	1 334	1 917	688	327	361	1 572	558	1 014	924	428	496	62	18	44
53	3 207	1 334	1 873	665	315	350	1 584	565	1 019	898	433	465	59	20	39
54	3 242	1 387	1 855	684	369	315	1 641	591	1 050	860	413	447	56	13	43
55	3 421	1 460	1 961	788	421	367	1 655	594	1 061	905	415	490	70	27	43
56	3 221	1 488	1 733	754	441	313	1 553	614	939	863	414	449	50	18	32
57	2 912	1 411	1 501	664	440	224	1 457	600	857	742	356	386	48	14	34
58	2 522	1 184	1 338	571	353	218	1 194	488	706	697	325	372	60	18	42
59	1 908	922	986	437	292	145	923	395	528	515	221	294	30	13	17
60	1 855	898	957	449	300	149	878	354	524	491	226	265	33	15	18
61	2 008	935	1 073	520	370	150	978	344	634	462	199	263	46	21	25
62	1 834	911	923	520	387	133	875	325	550	402	178	224	36	21	15
63	1 166	672	494	362	275	87	534	230	304	245	148	97	21	16	5
64	810	531	279	307	231	76	362	213	149	124	75	49	16	12	4
65	271	177	94	105	84	21	125	65	60	39	26	13	2	2	-

1) ohne Abghs, RH, BlnBDI gemäß § 2 des Allgemeinen Zuständigkeitsgesetzes

Noch: 2.6 Beschäftigte im unmittelbaren Landesdienst ¹⁾ Berlin im Juni 2005 nach Altersjahren, Verwaltungsbereichen, Laufbahngruppen und Geschlecht

Alters-jahr	Beschäftigte			Darunter											
	insge-samt	männl.	weibl.	höherer Dienst			gehobener Dienst			mittlerer Dienst			einfacher Dienst		
				insges.	männl.	weibl.	insges.	männl.	weibl.	insges.	männl.	weibl.	insges.	männl.	weibl.
Bezirksverwaltungen															
Insgesamt	39 192	9 876	29 316	1 712	840	872	12 426	3 560	8 866	21 799	4 407	17 392	3 220	1 063	2 157
18	1	-	1	-	-	-	-	-	-	-	-	-	-	-	-
19	20	8	12	-	-	-	-	-	-	18	8	10	1	-	1
20	31	13	18	-	-	-	-	-	-	30	13	17	1	-	1
21	44	22	22	-	-	-	1	-	1	42	21	21	1	1	-
22	45	20	25	-	-	-	1	-	1	43	19	24	-	-	-
23	63	14	49	-	-	-	10	-	10	52	14	38	1	-	1
24	75	24	51	-	-	-	27	6	21	46	17	29	2	1	1
25	104	30	74	-	-	-	35	10	25	68	20	48	1	-	1
26	129	28	101	-	-	-	51	8	43	75	19	56	3	1	2
27	159	39	120	-	-	-	74	20	54	83	17	66	2	2	-
28	199	60	139	-	-	-	85	31	54	111	28	83	3	1	2
29	235	58	177	1	-	1	98	31	67	135	26	109	1	1	-
30	254	57	197	1	-	1	128	33	95	121	21	100	4	3	1
31	329	77	252	-	-	-	157	46	111	157	28	129	15	3	12
32	357	92	265	-	-	-	158	48	110	176	29	147	23	15	8
33	442	115	327	3	2	1	187	64	123	231	40	191	21	9	12
34	641	131	510	1	1	-	176	51	125	423	61	362	41	18	23
35	773	146	627	3	2	1	184	75	109	553	54	499	33	15	18
36	905	142	763	1	-	1	206	62	144	650	62	588	48	18	30
37	1 016	202	814	6	2	4	276	101	175	688	87	601	46	12	34
38	1 187	235	952	8	4	4	311	79	232	805	124	681	63	28	35
39	1 327	246	1 081	17	7	10	354	102	252	871	100	771	85	37	48
40	1 498	267	1 231	16	7	9	374	82	292	994	146	848	113	31	82
41	1 605	300	1 305	25	11	14	454	112	342	998	147	851	127	30	97
42	1 635	310	1 325	31	13	18	461	108	353	1 018	149	869	125	40	85
43	1 585	318	1 267	37	15	22	495	105	390	941	168	773	110	29	81
44	1 494	333	1 161	37	14	23	457	116	341	869	162	707	127	41	86
45	1 459	329	1 130	39	18	21	457	110	347	838	160	678	125	41	84
46	1 469	321	1 148	55	22	33	453	104	349	829	161	668	131	34	97
47	1 433	316	1 117	74	33	41	461	110	351	748	132	616	149	41	108
48	1 486	343	1 143	63	27	36	481	119	362	806	158	648	134	39	95
49	1 473	388	1 085	71	37	34	525	149	376	724	158	566	153	44	109
50	1 503	394	1 109	78	38	40	496	142	354	814	172	642	112	41	71
51	1 484	385	1 099	83	40	43	521	143	378	735	165	570	142	37	105
52	1 442	397	1 045	74	34	40	538	147	391	706	172	534	123	43	80
53	1 380	382	998	107	55	52	473	136	337	675	148	527	122	43	79
54	1 377	389	988	83	35	48	466	156	310	676	156	520	152	42	110
55	1 432	388	1 044	99	43	56	459	116	343	726	189	537	146	40	106
56	1 329	388	941	104	53	51	439	135	304	647	159	488	139	41	98
57	1 144	370	774	89	46	43	387	131	256	557	160	397	111	33	78
58	1 006	304	702	72	40	32	296	92	204	537	140	397	100	32	68
59	711	229	482	50	31	19	218	60	158	359	106	253	81	32	49
60	741	247	494	66	35	31	241	79	162	349	106	243	84	27	57
61	746	286	460	89	52	37	265	104	161	320	103	217	72	27	45
62	677	282	395	90	51	39	240	96	144	282	111	171	64	24	40
63	411	232	179	64	26	38	150	78	72	155	97	58	41	30	11
64	250	164	86	51	29	22	79	52	27	89	58	31	30	25	5
65	86	55	31	24	17	7	21	11	10	29	16	13	12	11	1

¹⁾ ohne Abghs, RH, BlnBDI gemäß § 2 des Allgemeinen Zuständigkeitsgesetzes

[Leerseite]

3.1 Beschäftigte der Berliner Hauptverwaltung ¹⁾ im Juni 2005 nach Einzelplan/Ressort, Rechtskreis, Statusgruppen, Geschlecht und in Vollzeitäquivalenten

Einzelplan / Ressort Rechtskreis Vollzeitäquivalent ²⁾	Beschäftigte		Beamte		Angestellte		Arbeiter	
	insge- samt	dar. weibl.	insge- samt	dar. weibl.	insge- samt	dar. weibl.	insge- samt	dar. weibl.
Insgesamt	94 980	51 837	66 634	33 037	25 986	17 970	2 360	830
West	77 311	39 080	57 162	26 258	18 395	12 295	1 754	527
Ost	17 669	12 757	9 472	6 779	7 591	5 675	606	303
VZÄ	87 232,8	45 830,0	61 974,6	29 353,8	23 072,5	15 748,1	2 185,7	728,1
03 Regierender								
Bürgermeister	214	117	80	30	127	87	7	-
West	166	85	80	30	83	55	3	-
Ost	48	32	-	-	44	32	4	-
VZÄ	196,2	106,3	72,6	26,7	116,6	79,6	7,0	-
05 Inneres	30 558	8 378	22 640	4 910	6 839	3 309	1 079	159
West	27 847	7 564	21 574	4 791	5 331	2 636	942	137
Ost	2 711	814	1 066	119	1 508	673	137	22
VZÄ	29 286,4	7 487,8	22 045,7	4 427,2	6 217,7	2 915,8	1 022,9	144,8
Darunter								
Polizeibehörde	24 065	6 443	18 076	4 085	5 147	2 242	842	116
West	22 014	5 870	17 275	3 998	3 999	1 769	740	103
Ost	2 051	573	801	87	1 148	473	102	13
VZÄ	23 169,0	5 822,5	17 680,0	3 739,4	4 695,6	1 978,5	793,4	104,6
Feuerwehr	3 837	189	3 246	40	435	127	156	22
West	3 424	166	3 015	40	286	112	123	14
Ost	413	23	231	-	149	15	33	8
VZÄ	3 771,5	167,7	3 211,0	32,0	410,2	115,8	150,2	19,9
Landeseinwohneramt	1 035	769	529	367	488	390	18	12
West	926	672	500	340	410	321	16	11
Ost	109	97	29	27	78	69	2	1
VZÄ	936,6	683,1	487,3	330,1	432,5	341,6	16,8	11,3
06 Justiz (einschl. VerfGH)	10 452	6 173	8 048	4 156	2 213	1 950	191	67
West	10 406	6 131	8 028	4 137	2 190	1 928	188	66
Ost	46	42	20	19	23	22	3	1
VZÄ	9 713,1	5 552,2	7 556,6	3 761,7	1 992,0	1 742,6	164,6	47,9
Davon								
ohne Justizvollzug (einschl. VerfGH)	7 571	5 129	5 561	3 287	1 902	1 795	108	47
West	7 545	5 106	5 559	3 285	1 880	1 774	106	47
Ost	26	23	2	2	22	21	2	-
VZÄ	6 911,7	4 565,7	5 109,7	2 922,1	1 709,5	1 608,6	92,4	35,1
Justizvollzug	2 881	1 044	2 487	869	311	155	83	20
West	2 861	1 025	2 469	852	310	154	82	19
Ost	20	19	18	17	1	1	1	1
VZÄ	2 801,4	986,4	2 446,9	839,6	282,4	134,0	72,1	12,8
09 Gesundheit, Soziales u. Verbraucherschutz	2 002	1 425	618	355	1 333	1 059	51	11
West	1 884	1 337	583	336	1 251	990	50	11
Ost	118	88	35	19	82	69	1	-
VZÄ	1 777,1	1 230,6	553,9	301,2	1 174,4	919,6	48,8	9,8
Davon								
ohne LAGeSo	782	490	359	186	406	301	17	3
West	665	403	324	167	325	233	16	3
Ost	117	87	35	19	81	68	1	-
VZÄ	694,8	421,9	324,7	160,0	355,3	260,1	14,8	1,8

1) ohne Abghs, RH, BlnBDI gemäß § 2 des Allgemeinen Zuständigkeitsgesetzes

2) Vollzeitäquivalent ohne Beurlaubte

Noch: 3.1 Beschäftigte der Berliner Hauptverwaltung ¹⁾ im Juni 2005 nach Einzelplan/Ressort, Rechtskreis, Statusgruppen, Geschlecht und in Vollzeitäquivalenten

Einzelplan / Ressort Rechtskreis Vollzeitäquivalent ²⁾	Beschäftigte		Beamte		Angestellte		Arbeiter	
	insge- samt	dar. weibl.	insge- samt	dar. weibl.	insge- samt	dar. weibl.	insge- samt	dar. weibl.
Landesamt für Gesundheit und Soziales	1 220	935	259	169	927	758	34	8
West	1 219	934	259	169	926	757	34	8
Ost	1	1	-	-	1	1	-	-
VZÄ	1 082,2	808,6	229,1	141,1	819,1	659,5	34,0	8,0
10 Bildung, Jugend und Sport	36 815	26 272	27 549	19 122	9 000	7 073	266	77
West	24 780	16 708	19 994	13 194	4 692	3 472	94	42
Ost	12 035	9 564	7 555	5 928	4 308	3 601	172	35
VZÄ	33 035,9	23 312,1	24 763,4	16 939,6	8 015,5	6 302,0	257,0	70,5
Davon								
ohne Schulen	1 630	1 023	728	430	718	553	184	40
West	1 188	782	684	401	461	363	43	18
Ost	442	241	44	29	257	190	141	22
VZÄ	1 469,2	899,1	644,4	367,3	643,4	492,8	181,5	39,0
Schulen	35 185	25 249	26 821	18 692	8 282	6 520	82	37
West	23 592	15 926	19 310	12 793	4 231	3 109	51	24
Ost	11 593	9 323	7 511	5 899	4 051	3 411	31	13
VZÄ	31 566,7	22 412,9	24 119,0	16 572,2	7 372,1	5 809,2	75,5	31,5
12 Stadtentwicklung	2 136	1 013	599	252	1 476	757	61	4
West	1 863	846	583	250	1 220	593	60	3
Ost	273	167	16	2	256	164	1	1
VZÄ	1 946,0	897,5	545,8	216,6	1 342,2	677,0	57,9	4,0
13 Wirtschaft, Arbeit und Frauen	796	510	342	175	450	333	4	2
West	774	489	342	175	428	312	4	2
Ost	22	21	-	-	22	21	-	-
VZÄ	718,0	453,1	307,7	152,0	406,6	299,1	3,8	2,0
15 Finanzen (einschl. Kapitel 2908)	8 295	5 514	6 009	3 657	2 200	1 800	86	57
West	6 821	4 192	5 346	3 046	1 418	1 114	57	32
Ost	1 474	1 322	663	611	782	686	29	25
VZÄ	7 517,1	4 842,7	5 510,7	3 234,6	1 923,8	1 552,0	82,6	56,0
Davon								
ohne Finanzämter	1 318	758	821	402	484	355	13	1
West	1 120	601	796	383	312	217	12	1
Ost	198	157	25	19	172	138	1	-
VZÄ	1 150,5	629,8	727,9	334,2	411,1	294,6	11,4	1,0
Finanzämter	6 977	4 756	5 188	3 255	1 716	1 445	73	56
West	5 701	3 591	4 550	2 663	1 106	897	45	31
Ost	1 276	1 165	638	592	610	548	28	25
VZÄ	6 366,6	4 212,9	4 782,8	2 900,5	1 512,6	1 257,4	71,2	55,0
17 Wissenschaft, Forschung und Kultur	625	416	183	108	423	303	19	5
West	583	387	174	102	392	281	17	4
Ost	42	29	9	6	31	22	2	1
VZÄ	526,8	334,7	153,4	84,9	357,0	246,5	16,4	3,2
28 Zentrale Personalangelegenheiten	3 087	2 019	566	272	1 925	1 299	596	448
West	2 187	1 341	458	197	1 390	914	339	230
Ost	900	678	108	75	535	385	257	218
VZÄ	2 516,2	1 613,1	464,8	209,3	1 526,7	1 014,0	524,7	389,9

1) ohne Abghs, RH, BlnBDI gemäß § 2 des Allgemeinen Zuständigkeitsgesetzes

2) Vollzeitäquivalent ohne Beurlaubte

3.2 Beschäftigte der Berliner Hauptverwaltung¹⁾ im Juni 2005 nach Einzelplan/Ressort, Statusgruppen, Vollzeit- und Teilzeitbeschäftigung und Geschlecht

Einzelplan/Ressort Statusgruppe	Beschäftigte				Darunter Teilzeitbeschäftigte					
	insgesamt	männlich	weiblich		insgesamt		männlich		weiblich	
			absolut	in % von Sp. 1	absolut	in % von Sp. 1	absolut	in % von Sp. 2	absolut	in % von Sp. 3
	1	2	3	4	5	6	7	8	9	10
Insgesamt	94 980	43 143	51 837	54,6	17 161	18,1	3 422	7,9	13 739	26,5
Beamte	66 634	33 597	33 037	49,6	10 873	16,3	1 934	5,8	8 939	27,1
Angestellte	25 986	8 016	17 970	69,2	5 974	23,0	1 374	17,1	4 600	25,6
Arbeiter	2 360	1 530	830	35,2	314	13,3	114	7,5	200	24,1
03 Regierender Bürgermeister	214	97	117	54,7	36	16,8	8	8,2	28	23,9
Beamte	80	50	30	37,5	14	17,5	6	12,0	8	26,7
Angestellte	127	40	87	68,5	22	17,3	2	5,0	20	23,0
Arbeiter	7	7	-	-	-	-	-	-	-	-
05 Inneres	30 558	22 180	8 378	27,4	2 810	9,2	841	3,8	1 969	23,5
Beamte	22 640	17 730	4 910	21,7	1 314	5,8	204	1,2	1 110	22,6
Angestellte	6 839	3 530	3 309	48,4	1 414	20,7	574	16,3	840	25,4
Arbeiter	1 079	920	159	14,7	82	7,6	63	6,8	19	11,9
Darunter										
Polizeibehörde	24 065	17 622	6 443	26,8	2 169	9,0	672	3,8	1 497	23,2
Beamte	18 076	13 991	4 085	22,6	982	5,4	107	0,8	875	21,4
Angestellte	5 147	2 905	2 242	43,6	1 118	21,7	510	17,6	608	27,1
Arbeiter	842	726	116	13,8	69	8,2	55	7,6	14	12,1
Feuerwehr	3 837	3 648	189	4,9	101	2,6	72	2,0	29	15,3
Beamte	3 246	3 206	40	1,2	57	1,8	49	1,5	8	20,0
Angestellte	435	308	127	29,2	35	8,0	17	5,5	18	14,2
Arbeiter	156	134	22	14,1	9	5,8	6	4,5	3	13,6
Landeseinwohneramt	1 035	266	769	74,3	183	17,7	27	10,2	156	20,3
Beamte	529	162	367	69,4	86	16,3	11	6,8	75	20,4
Angestellte	488	98	390	79,9	94	19,3	15	15,3	79	20,3
Arbeiter	18	6	12	66,7	3	16,7	1	16,7	2	16,7
06 Justiz (einschl. VerfGH)	10 452	4 279	6 173	59,1	1 709	16,4	219	5,1	1 490	24,1
Beamte	8 048	3 892	4 156	51,6	1 128	14,0	192	4,9	936	22,5
Angestellte	2 213	263	1 950	88,1	530	23,9	15	5,7	515	26,4
Arbeiter	191	124	67	35,1	51	26,7	12	9,7	39	58,2
Davon										
ohne Justizvollzug (einschl. VerfGH)	7 571	2 442	5 129	67,7	1 540	20,3	180	7,4	1 360	26,5
Beamte	5 561	2 274	3 287	59,1	1 031	18,5	168	7,4	863	26,3
Angestellte	1 902	107	1 795	94,4	480	25,2	7	6,5	473	26,4
Arbeiter	108	61	47	43,5	29	26,9	5	8,2	24	51,1
Justizvollzug	2 881	1 837	1 044	36,2	169	5,9	39	2,1	130	12,5
Beamte	2 487	1 618	869	34,9	97	3,9	24	1,5	73	8,4
Angestellte	311	156	155	49,8	50	16,1	8	5,1	42	27,1
Arbeiter	83	63	20	24,1	22	26,5	7	11,1	15	75,0
09 Gesundheit, Soziales und Verbraucherschutz	2 002	577	1 425	71,2	468	23,4	61	10,6	407	28,6
Beamte	618	263	355	57,4	123	19,9	16	6,1	107	30,1
Angestellte	1 333	274	1 059	79,4	342	25,7	43	15,7	299	28,2
Arbeiter	51	40	11	21,6	3	5,9	2	5,0	1	9,1
Davon										
ohne LAGeSo	782	292	490	62,7	160	20,5	34	11,6	126	25,7
Beamte	359	173	186	51,8	58	16,2	12	6,9	46	24,7
Angestellte	406	105	301	74,1	99	24,4	20	19,0	79	26,2
Arbeiter	17	14	3	17,6	3	17,6	2	14,3	1	33,3

1) ohne Abghs, RH, BlnBDI gemäß § 2 des Allgemeinen Zuständigkeitsgesetzes

Noch: 3.2 Beschäftigte der Berliner Hauptverwaltung¹⁾ im Juni 2005 nach Einzelplan/Ressort, Statusgruppen, Vollzeit- und Teilzeitbeschäftigung und Geschlecht

Einzelplan/Ressort Statusgruppe	Beschäftigte				Darunter Teilzeitbeschäftigte					
	insgesamt	männlich	weiblich		insgesamt		männlich		weiblich	
			absolut	in % von Sp. 1	absolut	in % von Sp. 1	absolut	in % von Sp. 2	absolut	in % von Sp. 3
	1	2	3	4	5	6	7	8	9	10
LAGeSo	1 220	285	935	76,6	308	25,2	27	9,5	281	30,1
Beamte	259	90	169	65,3	65	25,1	4	4,4	61	36,1
Angestellte	927	169	758	81,8	243	26,2	23	13,6	220	29,0
Arbeiter	34	26	8	23,5	-	-	-	-	-	-
10 Bildung, Jugend und Sport	36 815	10 543	26 272	71,4	8 776	23,8	1 617	15,3	7 159	27,2
Beamte	27 549	8 427	19 122	69,4	6 714	24,4	1 230	14,6	5 484	28,7
Angestellte	9 000	1 927	7 073	78,6	2 045	22,7	384	19,9	1 661	23,5
Arbeiter	266	189	77	28,9	17	6,4	3	1,6	14	18,2
Davon										
ohne Schulen	1 630	607	1 023	62,8	304	18,7	66	10,9	238	23,3
Beamte	728	298	430	59,1	155	21,3	40	13,4	115	26,7
Angestellte	718	165	553	77,0	148	20,6	25	15,2	123	22,2
Arbeiter	184	144	40	21,7	1	0,5	1	0,7	-	-
Schulen	35 185	9 936	25 249	71,8	8 472	24,1	1 551	15,6	6 921	27,4
Beamte	26 821	8 129	18 692	69,7	6 559	24,5	1 190	14,6	5 369	28,7
Angestellte	8 282	1 762	6 520	78,7	1 897	22,9	359	20,4	1 538	23,6
Arbeiter	82	45	37	45,1	16	19,5	2	4,4	14	37,8
12 Stadtentwicklung	2 136	1 123	1 013	47,4	416	19,5	140	12,5	276	27,2
Beamte	599	347	252	42,1	128	21,4	37	10,7	91	36,1
Angestellte	1 476	719	757	51,3	281	19,0	96	13,4	185	24,4
Arbeiter	61	57	4	6,6	7	11,5	7	12,3	-	-
13 Wirtschaft, Arbeit und Frauen	796	286	510	64,1	163	20,5	39	13,6	124	24,3
Beamte	342	167	175	51,2	72	21,1	19	11,4	53	30,3
Angestellte	450	117	333	74,0	90	20,0	19	16,2	71	21,3
Arbeiter	4	2	2	50,0	1	25,0	1	50,0	-	-
15 Finanzen (einschl. Kapitel 2908)	8 295	2 781	5 514	66,5	1 684	20,3	201	7,2	1 483	26,9
Beamte	6 009	2 352	3 657	60,9	1 169	19,5	162	6,9	1 007	27,5
Angestellte	2 200	400	1 800	81,8	508	23,1	36	9,0	472	26,2
Arbeiter	86	29	57	66,3	7	8,1	3	10,3	4	7,0
Davon										
ohne Finanzämter	1 318	560	758	57,5	254	19,3	51	9,1	203	26,8
Beamte	821	419	402	49,0	136	16,6	36	8,6	100	24,9
Angestellte	484	129	355	73,3	117	24,2	14	10,9	103	29,0
Arbeiter	13	12	1	7,7	1	7,7	1	8,3	-	-
Finanzämter	6 977	2 221	4 756	68,2	1 430	20,5	150	6,8	1 280	26,9
Beamte	5 188	1 933	3 255	62,7	1 033	19,9	126	6,5	907	27,9
Angestellte	1 716	271	1 445	84,2	391	22,8	22	8,1	369	25,5
Arbeiter	73	17	56	76,7	6	8,2	2	11,8	4	7,1
17 Wissenschaft, Forschung und Kultur	625	209	416	66,6	177	28,3	27	12,9	150	36,1
Beamte	183	75	108	59,0	39	21,3	5	6,7	34	31,5
Angestellte	423	120	303	71,6	132	31,2	20	16,7	112	37,0
Arbeiter	19	14	5	26,3	6	31,6	2	14,3	4	80,0
28 Zentrale Personalangelegenheiten	3 087	1 068	2 019	65,4	922	29,9	269	25,2	653	32,3
Beamte	566	294	272	48,1	172	30,4	63	21,4	109	40,1
Angestellte	1 925	626	1 299	67,5	610	31,7	185	29,6	425	32,7
Arbeiter	596	148	448	75,2	140	23,5	21	14,2	119	26,6

1) ohne Abghs, RH, BlnBDI gemäß § 2 des Allgemeinen Zuständigkeitsgesetzes

3.3 Beschäftigte der Berliner Hauptverwaltung ¹⁾ im Juni 2005 nach Einzelplan/Ressort, Status- und Laufbahngruppen und Geschlecht

Einzelplan/Ressort Laufbahngruppe	Beschäftigte		Beamte		Angestellte		Arbeiter	
	insgesamt	dar. weibl.	insgesamt	dar. weibl.	insgesamt	dar. weibl.	insgesamt	dar. weibl.
Insgesamt	94 980	51 837	66 634	33 037	25 986	17 970	2 360	830
03 Regierender Bürgermeister	214	117	80	30	127	87	7	-
Darunter								
Höherer Dienst	77	15	42	5	35	10	x	x
Gehobener Dienst	50	36	31	21	19	15	x	x
Mittlerer und einfacher Dienst	84	66	6	4	71	62	7	-
05 Inneres	30 558	8 378	22 640	4 910	6 839	3 309	1 079	159
Darunter								
Höherer Dienst	681	160	479	86	202	74	x	x
Gehobener Dienst	12 373	2 999	11 171	2 425	1 202	574	x	x
Mittlerer Dienst	17 098	5 049	10 972	2 392	5 383	2 631	743	26
Einfacher Dienst	403	170	17	7	50	30	336	133
Darunter								
Polizeibehörde	24 065	6 443	18 076	4 085	5 147	2 242	842	116
Höherer Dienst	382	68	287	33	95	35	x	x
Gehobener Dienst	10 966	2 381	10 188	2 052	778	329	x	x
Mittlerer Dienst	12 405	3 883	7 589	1 996	4 263	1 870	553	17
Einfacher Dienst	312	111	12	4	11	8	289	99
Feuerwehr	3 837	189	3 246	40	435	127	156	22
Höherer Dienst	52	7	38	2	14	5	x	x
Gehobener Dienst	423	50	345	21	78	29	x	x
Mittlerer Dienst	3 343	118	2 863	17	341	93	139	8
Einfacher Dienst	19	14	-	-	2	-	17	14
Landeseinwohneramt	1 035	769	529	367	488	390	18	12
Höherer Dienst	24	7	13	3	11	4	x	x
Gehobener Dienst	266	147	171	94	95	53	x	x
Mittlerer Dienst	712	592	340	267	372	325	-	-
Einfacher Dienst	33	23	5	3	10	8	18	12
06 Justiz (einschl. VerfGH)	10 452	6 173	8 048	4 156	2 213	1 950	191	67
Darunter								
Höherer Dienst	2 062	939	1 955	879	107	60	x	x
Gehobener Dienst	1 450	985	1 335	920	115	65	x	x
Mittlerer Dienst	6 524	4 084	4 501	2 279	1 952	1 803	71	2
Einfacher Dienst	415	164	256	77	39	22	120	65
Davon								
ohne Justizvollzug (einschl. VerfGH)	7 571	5 129	5 561	3 287	1 902	1 795	108	47
Darunter								
Höherer Dienst	1 939	883	1 909	864	30	19	x	x
Gehobener Dienst	1 180	855	1 089	804	91	51	x	x
Mittlerer Dienst	4 056	3 245	2 306	1 541	1 742	1 703	8	1
Einfacher Dienst	395	145	256	77	39	22	100	46

1) ohne Abghs, RH, BinBDI gemäß § 2 des Allgemeinen Zuständigkeitsgesetzes

Noch: 3.3 Beschäftigte der Berliner Hauptverwaltung ¹⁾ im Juni 2005 nach Einzelplan/Ressort, Status- und Laufbahngruppen und Geschlecht

Einzelplan/Ressort Laufbahngruppe	Beschäftigte		Beamte		Angestellte		Arbeiter	
	insgesamt	dar. weibl.	insgesamt	dar. weibl.	insgesamt	dar. weibl.	insgesamt	dar. weibl.
Justizvollzug	2 881	1 044	2 487	869	311	155	83	20
Höherer Dienst	123	56	46	15	77	41	x	x
Gehobener Dienst	270	130	246	116	24	14	x	x
Mittlerer Dienst	2 468	839	2 195	738	210	100	63	1
Einfacher Dienst	20	19	-	-	-	-	20	19
09 Gesundheit, Soziales und Verbraucherschutz	2 002	1 425	618	355	1 333	1 059	51	11
Darunter								
Höherer Dienst	305	150	138	61	167	89	x	x
Gehobener Dienst	755	501	365	206	390	295	x	x
Mittlerer Dienst	894	759	114	87	762	671	18	1
Einfacher Dienst	44	14	-	-	11	4	33	10
Davon								
ohne Landesamt für Gesundheit und Soziales	782	490	359	186	406	301	17	3
Darunter								
Höherer Dienst	240	119	108	43	132	76	x	x
Gehobener Dienst	335	207	222	122	113	85	x	x
Mittlerer Dienst	198	161	28	20	156	140	14	1
Einfacher Dienst	5	2	-	-	2	-	3	2
Landesamt für Gesundheit und Soziales	1 220	935	259	169	927	758	34	8
Höherer Dienst	65	31	30	18	35	13	x	x
Gehobener Dienst	420	294	143	84	277	210	x	x
Mittlerer Dienst	696	598	86	67	606	531	4	-
Einfacher Dienst	39	12	-	-	9	4	30	8
10 Bildung, Jugend und Sport	36 815	26 272	27 549	19 122	9 000	7 073	266	77
Darunter								
Höherer Dienst	11 354	6 208	10 540	5 744	814	464	x	x
Gehobener Dienst	21 050	16 379	16 906	13 293	4 144	3 086	x	x
Mittlerer Dienst	4 293	3 624	102	85	4 016	3 509	175	30
Einfacher Dienst	104	55	-	-	13	8	91	47
Davon								
ohne Schulen	1 630	1 023	728	430	718	553	184	40
Darunter								
Höherer Dienst	399	198	272	124	127	74	x	x
Gehobener Dienst	586	385	365	226	221	159	x	x
Mittlerer Dienst	582	409	90	80	353	311	139	18
Einfacher Dienst	55	28	-	-	10	6	45	22
Schulen	35 185	25 249	26 821	18 692	8 282	6 520	82	37
Darunter								
Höherer Dienst	10 955	6 010	10 268	5 620	687	390	x	x
Gehobener Dienst	20 464	15 994	16 541	13 067	3 923	2 927	x	x
Mittlerer Dienst	3 711	3 215	12	5	3 663	3 198	36	12
Einfacher Dienst	49	27	-	-	3	2	46	25

1) ohne Abghs, RH, BlnBDI gemäß § 2 des Allgemeinen Zuständigkeitsgesetzes

Noch: 3.3 Beschäftigte der Berliner Hauptverwaltung ¹⁾ im Juni 2005 nach Einzelplan/Ressort, Status- und Laufbahngruppen und Geschlecht

Einzelplan/Ressort Laufbahngruppe	Beschäftigte		Beamte		Angestellte		Arbeiter	
	insgesamt	dar. weibl.	insgesamt	dar. weibl.	insgesamt	dar. weibl.	insgesamt	dar. weibl.
12 Stadtentwicklung	2 136	1 013	599	252	1 476	757	61	4
Darunter								
Höherer Dienst	872	285	197	65	675	220	x	x
Gehobener Dienst	745	378	342	144	403	234	x	x
Mittlerer Dienst	498	341	59	42	384	296	55	3
Einfacher Dienst	12	6	-	-	7	5	5	1
13 Wirtschaft, Arbeit und Frauen	796	510	342	175	450	333	4	2
Darunter								
Höherer Dienst	248	111	152	62	96	49	x	x
Gehobener Dienst	253	159	134	76	119	83	x	x
Mittlerer Dienst	265	224	54	37	211	187	-	-
Einfacher Dienst	22	12	1	-	17	10	4	2
15 Finanzen (einschl. Kapitel 2908)	8 295	5 514	6 009	3 657	2 200	1 800	86	57
Darunter								
Höherer Dienst	417	145	311	103	106	42	x	x
Gehobener Dienst	3 661	2 123	3 103	1 717	558	406	x	x
Mittlerer Dienst	4 038	3 141	2 536	1 810	1 493	1 331	9	-
Einfacher Dienst	177	105	58	27	42	21	77	57
Davon								
Finanzen ohne OFD / FÄ	1 318	758	821	402	484	355	13	1
Darunter								
Höherer Dienst	211	80	128	45	83	35	x	x
Gehobener Dienst	722	399	505	235	217	164	x	x
Mittlerer Dienst	363	273	177	119	178	154	8	-
Einfacher Dienst	20	6	10	3	5	2	5	1
Oberfinanzdirektion/FÄ	6 977	4 756	5 188	3 255	1 716	1 445	73	56
Höherer Dienst	206	65	183	58	23	7	x	x
Gehobener Dienst	2 939	1 724	2 598	1 482	341	242	x	x
Mittlerer Dienst	3 675	2 868	2 359	1 691	1 315	1 177	1	-
Einfacher Dienst	157	99	48	24	37	19	72	56
17 Wissenschaft, Forschung und Kultur	625	416	183	108	423	303	19	5
Darunter								
Höherer Dienst	199	94	84	36	115	58	x	x
Gehobener Dienst	228	175	90	65	138	110	x	x
Mittlerer Dienst	170	134	8	7	154	127	8	-
Einfacher Dienst	24	13	-	-	13	8	11	5
28 Zentrale Personalangelegenheiten	3 087	2 019	566	272	1 925	1 299	596	448
Darunter								
Höherer Dienst	369	134	88	28	281	106	x	x
Gehobener Dienst	821	462	341	162	480	300	x	x
Mittlerer Dienst	1 373	965	133	82	1 098	843	142	40
Einfacher Dienst	523	458	4	-	66	50	453	408

1) ohne Abghs, RH, BlnBDI gemäß § 2 des Allgemeinen Zuständigkeitsgesetzes

3.4 Beschäftigte der Berliner Hauptverwaltung ¹⁾ im Juni 2005 nach Einzelplan/Ressort, Statusgruppen,

Einstufung	Beschäftigte	03 Regie- render Bürger- meister	05 Inneres			06 Justiz (einschl. VerfGH)		09 Gesundheit, Soziales u. Verbraucherschutz		
			insge- samt	darunter		insge- samt	darunter Justiz- vollzug	insge- samt	darunter LaGeSo	
				Polizei- behörde	Feuer- wehr					
Beamte										
Insgesamt	i	66 634	80	22 640	18 076	3 246	8 048	2 487	618	259
	w	33 037	30	4 910	4 085	40	4 156	869	355	169
Senatsmitglieder	i	9	1	1	-	-	1	-	1	-
	w	3	-	-	-	-	1	-	1	-
B 9, B 7	i	19	2	2	1	-	1	-	2	-
	w	8	1	-	-	-	-	-	1	-
B 5	i	24	1	5	1	1	1	-	2	-
	w	3	-	1	-	-	-	-	-	-
B 4	i	4	-	-	-	-	1	-	-	-
	w	-	-	-	-	-	-	-	-	-
B 3	i	37	4	7	1	1	2	-	2	1
	w	5	1	1	-	-	-	-	-	-
B 2	i	56	2	13	4	-	6	-	9	4
	w	12	-	1	-	-	1	-	4	2
R 8, R 6, R 5	i	8	-	-	-	-	7	-	-	-
	w	2	-	-	-	-	1	-	-	-
R 4, R 3	i	83	-	-	-	-	66	-	-	-
	w	22	-	-	-	-	16	-	-	-
R 2	i	438	-	-	-	-	435	-	-	-
	w	130	-	-	-	-	130	-	-	-
R 1, C 3	i	1 371	-	-	-	-	1 305	1	-	-
	w	712	-	-	-	-	680	-	-	-
A 16	i	351	10	39	21	4	8	3	12	1
	w	73	1	2	2	-	-	-	5	-
A 15	i	1 625	14	122	77	10	14	10	33	7
	w	518	1	7	3	-	2	1	14	4
A 14	i	1 776	5	176	123	17	41	17	54	13
	w	712	1	33	19	-	18	11	26	9
A 13	i	8 194	4	115	59	5	68	15	24	4
	w	4 872	-	41	9	2	31	3	11	3
A 16 gD, A 15 gD	i	104	-	-	-	-	-	-	-	-
	w	51	-	-	-	-	-	-	-	-
A 14 gD	i	353	-	-	-	-	-	-	-	-
	w	187	-	-	-	-	-	-	-	-
A 13 gD	i	6 094	-	1	-	-	-	-	-	-
	w	4 668	-	-	-	-	-	-	-	-
A 14S, A 13S	i	3 264	6	416	311	30	81	19	57	16
	w	1 774	3	61	36	2	24	4	25	6
A 12	i	9 443	8	924	715	85	228	39	83	22
	w	6 910	6	173	111	3	115	8	47	13
A 11	i	5 056	10	2 765	2 541	81	392	73	122	46
	w	1 935	6	441	355	4	271	37	65	23
A 10	i	5 796	5	4 331	4 024	116	289	78	81	43
	w	1 942	5	903	775	10	224	43	56	32
A 9	i	3 708	2	2 734	2 597	33	345	37	22	16
	w	1 562	1	847	775	2	286	24	13	10
A 9S	i	5 721	2	4 403	3 062	1 246	746	431	21	18
	w	1 091	2	500	449	2	221	95	14	14

1) ohne Abghs, RH, BlnBDI gemäß § 2 des Allgemeinen Zuständigkeitsgesetzes

Einstufung und Geschlecht

10 Bildung, Jugend u. Sport		12 Stadt- entwick- lung	13 Wirt- schaft, Arbeit u. Frauen	15 Finanzen (einschl. 2908)		17 Wissen- schaft, For- schung u. Kultur	28 Zentrale Personal- angelegen- heiten		Einstufung
insge- samt	darunter Schulen			insge- samt	darunter Finanz- ämter				
27 549	26 821	599	342	6 009	5 188	183	566	i	Insgesamt
19 122	18 692	252	175	3 657	3 255	108	272	w	
1	-	1	1	1	-	1	-	i	Senatsmitglieder
-	-	1	-	-	-	-	-	w	
1	-	4	2	2	-	3	-	i	B 9, B 7
-	-	3	1	1	-	1	-	w	
2	-	3	3	4	-	3	-	i	B 5
-	-	1	-	-	-	1	-	w	
1	-	1	1	-	-	-	-	i	B 4
-	-	-	-	-	-	-	-	w	
4	-	8	-	4	-	5	1	i	B 3
2	-	-	-	-	-	1	-	w	
9	-	5	4	5	-	3	-	i	B 2
3	-	-	2	-	-	1	-	w	
-	-	-	1	-	-	-	-	i	R 8, R 6, R 5
-	-	-	1	-	-	-	-	w	
-	-	-	17	-	-	-	-	i	R 4, R 3
-	-	-	6	-	-	-	-	w	
-	-	-	3	-	-	-	-	i	R 2
-	-	-	-	-	-	-	-	w	
-	-	-	66	-	-	-	-	i	R 1, C 3
-	-	-	32	-	-	-	-	w	
194	139	28	6	33	24	14	7	i	A 16
48	28	5	2	7	5	3	-	w	
1 271	1 151	36	15	79	48	19	22	i	A 15
449	402	8	5	19	12	8	5	w	
1 224	1 177	65	17	122	77	33	39	i	A 14
534	506	23	5	40	21	20	12	w	
7 834	7 801	47	17	62	34	4	19	i	A 13
4 708	4 684	25	8	36	20	1	11	w	
104	93	-	-	-	-	-	-	i	A 16 gD, A 15 gD
51	47	-	-	-	-	-	-	w	
353	342	-	-	-	-	-	-	i	A 14 gD
187	179	-	-	-	-	-	-	w	
6 092	6 086	-	-	1	-	-	-	i	A 13 gD
4 668	4 662	-	-	-	-	-	-	w	
2 248	2 208	80	20	299	198	22	35	i	A 14S, A 13S
1 551	1 536	22	7	64	46	11	6	w	
7 366	7 311	81	36	606	476	28	83	i	A 12
6 237	6 210	33	17	235	186	22	25	w	
514	424	106	36	994	870	23	94	i	A 11
446	393	42	20	574	501	19	51	w	
219	77	56	30	707	643	10	68	i	A 10
144	40	37	20	502	462	7	44	w	
10	-	19	12	496	411	7	61	i	A 9
9	-	10	12	342	287	6	36	w	
22	12	23	8	467	437	6	23	i	A 9S
12	5	20	2	302	282	5	13	w	

Noch: 3.4 Beschäftigte der Berliner Hauptverwaltung ¹⁾ im Juni 2005 nach Einzelplan/Ressort, Statusgruppen,

Einstufung	Beschäftigte	03 Regie- render Bürger- meister	05 Inneres			06 Justiz (einschl. VerfGH)		09 Gesundheit, Soziales u. Verbraucherschutz		
			insge- samt	darunter		insge- samt	darunter Justiz- vollzug	insge- samt	darunter LaGeSo	
				Polizei- behörde	Feuer- wehr					
A 8	i	5 996	1	3 922	3 083	653	1 198	639	49	29
	w	2 379	1	1 081	940	7	670	259	39	24
A 7	i	5 085	3	2 436	1 289	964	1 643	1 100	26	22
	w	2 236	1	672	509	8	807	367	20	16
A 6	i	1 504	-	207	151	-	744	25	18	17
	w	1 072	-	137	96	-	538	17	14	13
A 5	i	179	-	4	4	-	170	-	-	-
	w	47	-	2	2	-	43	-	-	-
A 6S, A 5S	i	29	-	5	3	-	2	-	-	-
	w	9	-	1	-	-	1	-	-	-
A 4	i	162	-	12	9	-	124	-	-	-
	w	64	-	6	4	-	46	-	-	-
A 3, A 2	i	145	-	-	-	-	130	-	-	-
	w	38	-	-	-	-	30	-	-	-
Angestellte										
Insgesamt	i	25 986	127	6 839	5 147	435	2 213	311	1 333	927
	w	17 970	87	3 309	2 242	127	1 950	155	1 059	758
I	i	86	4	3	-	-	1	1	8	4
	w	23	1	1	-	-	-	-	2	1
Ia	i	208	7	24	10	2	16	14	35	11
	w	78	1	10	6	-	6	5	19	5
Ib	i	822	15	86	37	4	45	21	80	14
	w	344	4	25	10	2	27	11	44	4
Ila hD, IIb	i	1 482	9	89	48	8	45	41	44	6
	w	727	4	38	19	3	27	25	24	3
Ila gD	i	1 144	-	2	-	1	-	-	2	1
	w	808	-	1	-	-	-	-	1	1
III	i	1 874	8	208	101	22	17	2	107	57
	w	1 198	6	81	25	8	5	1	68	32
IVa	i	1 488	2	175	65	36	30	4	25	10
	w	979	-	61	11	10	13	1	19	8
IVb	i	2 324	9	363	177	16	47	10	213	172
	w	1 738	9	230	107	10	34	7	174	141
Va, Vb gD	i	729	-	454	435	3	21	8	43	37
	w	436	-	201	186	1	13	5	33	28
Kr VIII, Kr VII	i	9	-	-	-	-	-	-	-	-
	w	9	-	-	-	-	-	-	-	-
Vb mD	i	2 113	4	591	334	100	19	4	90	59
	w	1 591	4	420	271	18	15	1	78	51
Vc	i	4 562	18	957	745	136	265	71	81	48
	w	3 540	17	320	245	15	198	11	69	42
VIb	i	3 528	25	1 324	923	77	414	38	241	204
	w	2 750	22	829	504	38	376	8	208	174
VII	i	5 060	19	2 420	2 179	28	1 221	83	343	290
	w	3 420	17	1 035	828	22	1 186	70	310	260
VIII mD	i	166	4	87	78	-	20	1	6	4
	w	80	2	23	18	-	19	1	5	3

1) ohne Abghs, RH, BlnBDI gemäß § 2 des Allgemeinen Zuständigkeitsgesetzes

Einstufung und Geschlecht

10 Bildung, Jugend u. Sport		12 Stadt- entwick- lung	13 Wirt- schaft, Arbeit u. Frauen	15 Finanzen (einschl. 2908)		17 Wissen- schaft, For- schung u. Kultur	28 Zentrale Personal- angelegen- heiten	Einstufung	
insge- samt	darunter Schulen			insge- samt	darunter Finanz- ämter				
43	-	18	9	726	694	2	28	i	A 8
38	-	9	8	515	489	2	16	w	
35	-	11	23	869	841	-	39	i	A 7
33	-	7	15	655	635	-	26	w	
2	-	7	14	469	383	-	43	i	A 6
2	-	6	12	336	283	-	27	w	
-	-	-	-	5	4	-	-	i	A 5
-	-	-	-	2	2	-	-	w	
-	-	-	1	19	17	-	2	i	A 6S, A 5S
-	-	-	-	7	7	-	-	w	
-	-	-	-	25	20	-	1	i	A 4
-	-	-	-	12	10	-	-	w	
-	-	-	-	14	11	-	1	i	A 3, A 2
-	-	-	-	8	7	-	-	w	
9 000	8 282	1 476	450	2 200	1 716	423	1 925	i	Insgesamt
7 073	6 520	757	333	1 800	1 445	303	1 299	w	
8	-	28	4	13	-	7	10	i	I
3	-	7	1	3	-	3	2	w	
16	8	52	16	9	-	17	16	i	Ia
9	4	11	6	3	-	7	6	w	
93	36	265	33	35	1	51	119	i	Ib
50	15	89	18	16	-	22	49	w	
697	643	330	43	49	22	40	136	i	Ila hD
402	371	113	24	20	7	26	49	w	
1 131	1 129	-	-	7	-	-	2	i	Ila gD
799	798	-	-	6	-	-	1	w	
1 056	1 003	206	38	73	13	16	145	i	III
783	750	112	21	44	5	10	68	w	
888	852	105	16	133	105	21	93	i	IVa
669	642	54	11	80	67	16	56	w	
986	867	80	58	296	189	69	203	i	IVb
756	667	57	46	236	143	56	140	w	
83	72	12	7	49	34	32	28	i	Va , Vb gD
79	70	11	5	40	27	28	26	w	
-	-	-	-	-	-	-	9	i	Kr VIII, Kr VII
-	-	-	-	-	-	-	9	w	
844	815	131	24	245	200	6	159	i	Vb mD
648	630	90	21	207	166	6	102	w	
2 380	2 302	85	28	488	441	24	236	i	Vc
2 211	2 150	72	25	438	396	20	170	w	
557	427	99	109	462	420	63	234	i	VIb
478	355	83	103	419	385	51	181	w	
229	115	61	49	291	249	54	373	i	VII
166	59	48	37	261	226	48	312	w	
3	1	8	1	7	5	7	23	i	VIII mD
3	1	3	1	6	4	2	16	w	

Noch: 3.4 Beschäftigte der Berliner Hauptverwaltung ¹⁾ im Juni 2005 nach Einzelplan/Ressort, Statusgruppen,

Einstufung	Beschäftigte	03 Regie- render Bürger- meister	05 Inneres			06 Justiz (einschl. VerfGH)		09 Gesundheit, Soziales u. Verbraucherschutz		
			insge- samt	darunter		insge- samt	darunter Justiz- vollzug	insge- samt	darunter LaGeSo	
				Polizei- behörde	Feuer- wehr					
Kr VI, Kr Va, Kr V	i	81	-	4	4	-	8	8	1	1
	w	70	-	4	4	-	7	7	1	1
Kr IV, Kr III	i	13	-	-	-	-	5	5	-	-
	w	9	-	-	-	-	2	2	-	-
VIII eD	i	8	-	-	-	-	-	-	-	-
	w	2	-	-	-	-	-	-	-	-
IXa	i	122	1	30	6	2	17	-	5	4
	w	78	-	18	5	-	11	-	2	2
IXb, X	i	106	-	20	5	-	22	-	6	5
	w	56	-	12	3	-	11	-	2	2
Kr II	i	23	-	-	-	-	-	-	-	-
	w	22	-	-	-	-	-	-	-	-
Sonstige	i	38	2	2	-	-	-	-	3	-
	w	12	-	-	-	-	-	-	-	-
										Arbeiter
Insgesamt	i	2 360	7	1 079	842	156	191	83	51	34
	w	830	-	159	116	22	67	20	11	8
9	i	35	-	33	10	23	1	1	-	-
	w	1	-	1	-	1	-	-	-	-
8a	i	106	-	91	55	36	1	1	-	-
	w	1	-	1	-	1	-	-	-	-
8	i	16	-	14	5	9	1	1	1	1
	w	-	-	-	-	-	-	-	-	-
7a	i	223	2	139	116	22	39	38	-	-
	w	4	-	2	1	1	1	1	-	-
7	i	12	-	5	3	2	5	5	-	-
	w	-	-	-	-	-	-	-	-	-
6a	i	98	-	13	7	4	14	13	3	3
	w	22	-	4	1	3	-	-	-	-
6	i	451	1	390	308	34	2	2	12	-
	w	13	-	10	7	2	-	-	-	-
5a	i	85	-	9	7	2	-	-	-	-
	w	24	-	4	4	-	-	-	-	-
5	i	93	-	32	31	1	3	2	1	-
	w	23	-	2	2	-	-	-	-	-
4a	i	85	-	9	6	3	3	-	1	-
	w	11	-	1	1	-	1	-	1	-
4	i	21	1	8	5	3	2	-	-	-
	w	3	-	1	1	-	-	-	-	-
3a	i	542	-	242	212	3	33	1	14	11
	w	237	-	51	33	-	14	-	6	4
3	i	59	1	8	8	-	4	-	1	1
	w	36	-	1	1	-	4	-	1	1
2a	i	176	1	77	63	13	27	1	15	15
	w	115	-	72	59	13	1	1	1	1
2	i	32	1	8	6	-	11	-	1	1
	w	19	-	8	6	-	1	-	-	-
1a, 1, Sonstige	i	326	-	1	-	1	45	18	2	2
	w	321	-	1	-	1	45	18	2	2

1) ohne Abghs, RH, BlnBDI gemäß § 2 des Allgemeinen Zuständigkeitsgesetzes

Einstufung und Geschlecht

10 Bildung, Jugend u. Sport		12 Stadtentwicklung	13 Wirtschaft, Arbeit u. Frauen	15 Finanzen (einschl. 2908)		17 Wissenschaft, Forschung u. Kultur	28 Zentrale Personalangelegenheiten	Einstufung	
insgesamt	darunter Schulen			insgesamt	darunter Finanzämter				
3	3	-	-	-	-	-	65	i	Kr VI, Kr Va, Kr V
3	3	-	-	-	-	-	55	w	
-	-	-	-	-	-	-	8	i	Kr IV, Kr III
-	-	-	-	-	-	-	7	w	
-	-	-	-	1	1	2	5	i	VIII eD
-	-	-	-	-	-	2	-	w	
8	1	3	9	16	15	3	30	i	IXa
4	-	3	6	10	9	2	22	w	
5	2	4	8	25	21	8	8	i	IXb, X
4	2	2	4	11	10	4	6	w	
-	-	-	-	-	-	-	23	i	Kr II
-	-	-	-	-	-	-	22	w	
13	6	7	7	1	-	3	-	i	Sonstige
6	3	2	4	-	-	-	-	w	
266	82	61	4	86	73	19	596	i	Insgesamt
77	37	4	2	57	56	5	448	w	
-	-	-	-	-	-	-	1	i	9
-	-	-	-	-	-	-	-	w	
-	-	-	-	-	-	1	13	i	8a
-	-	-	-	-	-	-	-	w	
-	-	-	-	-	-	-	-	i	8
-	-	-	-	-	-	-	-	w	
20	1	4	-	2	-	-	17	i	7a
1	-	-	-	-	-	-	-	w	
1	1	-	-	-	-	-	1	i	7
-	-	-	-	-	-	-	-	w	
14	3	10	-	3	-	1	40	i	6a
4	-	-	-	-	-	-	14	w	
18	3	12	-	1	1	1	14	i	6
1	1	-	-	-	-	-	2	w	
41	14	20	-	-	-	-	15	i	5a
14	9	-	-	-	-	-	6	w	
17	14	8	-	-	-	2	30	i	5
2	2	3	-	-	-	-	16	w	
60	-	-	-	3	-	-	9	i	4a
7	-	-	-	-	-	-	1	w	
4	-	1	-	-	-	3	2	i	4
1	-	-	-	-	-	-	1	w	
59	31	4	3	64	59	8	115	i	3a
25	12	1	2	46	45	3	89	w	
8	2	1	1	10	10	2	23	i	3
4	2	-	-	9	9	1	16	w	
12	3	-	-	-	-	1	43	i	2a
6	1	-	-	-	-	1	34	w	
2	1	-	-	3	3	-	6	i	2
2	1	-	-	2	2	-	6	w	
10	9	1	-	-	-	-	267	i	1a, 1, Sonstige
10	9	-	-	-	-	-	263	w	

3.5 Beschäftigte der Berliner Hauptverwaltung¹⁾ im Juni 2005 nach Kapiteln, Geschlecht, Durchschnittsalter und in Vollzeitäquivalenten

Kapitel	Einzelplan / Kapitelbezeichnung	Beschäftigte		Durchschnittsalter	Vollzeitäquivalent ²⁾
		insgesamt	dar. weiblich		
	Insgesamt	94 980	51 837	46,3	87 232,8
	03 Der Regierende Bürgermeister	214	117	48,3	196,2
	davon				
0300	Senatskanzlei	211	116	48,0	195,2
0309	Senatskanzlei - Personalüberhang	3	1	38,7	1,0
	05 Inneres	30 558	8 378	42,2	29 286,4
	nachrichtlich: Inneres ohne Polizeibehörde, Feuerwehr, LEA	1 621	977	46,1	1 409,3
0500	SenInn - Politisch-Administrativer Bereich	26	13	45,6	21,8
0501	SenInn - Service	170	121	36,7	121,3
0509	SenInn - Personalüberhang	14	10	37,9	9,1
0510	SenInn - Staats-, Verwaltungs- und Dienstrecht	116	64	46,7	104,1
0514	Entschädigungsleistungen	59	39	49,1	46,9
0520	SenInn - Verfassungsschutz	179	71	41,2	173,8
0526	Standesamt I	78	63	43,9	67,9
0530	SenInn - Öffentliche Sicherheit und Ordnung	66	26	46,3	59,9
0580	SenInn - Querschnittsaufgaben landesweiter Bedeutung	66	32	47,5	57,3
0581	Statistisches Landesamt	301	210	48,5	269,8
0585	Landesverwaltungsamt	448	299	47,6	385,1
0589	Projekt Integrierte Personalverwaltung	48	28	44,9	42,1
0592	Fuhrpark	50	1	49,7	50,0
	Der Polizeipräsident in Berlin	24 065	6 443	41,6	23 169,0
	davon				
0531	PolPräs - Behördenleitung und Stab	962	333	30,5	809,8
0533	PolPräs - Direktion 1	2 093	531	41,0	2 028,9
0534	PolPräs - Direktion 2	2 109	588	40,8	2 037,5
0535	PolPräs - Direktion 3	1 661	420	40,3	1 631,1
0536	PolPräs - Direktion 4	1 918	519	40,6	1 851,7
0537	PolPräs - Direktion 5	2 076	511	40,3	2 028,9
0538	PolPräs - Direktion 6	2 225	532	41,2	2 192,8
0541	PolPräs - Direktion Zentrale Aufgaben	3 479	545	42,4	3 398,7
0543	PolPräs - Leitung Landeskriminalamt	345	168	34,1	304,9
0544	PolPräs - Landeskriminalamt 1	256	111	43,7	245,4
0545	PolPräs - Landeskriminalamt 2	392	154	42,3	370,6
0546	PolPräs - Landeskriminalamt 3	399	168	43,0	376,1
0547	PolPräs - Landeskriminalamt 4	287	112	41,0	277,8
0548	PolPräs - Landeskriminalamt 5	396	101	40,9	384,8
0549	PolPräs - Landeskriminalamt 6	602	141	40,1	583,0
0551	PolPräs - Landeskriminalamt Polizeitechnische Untersuchungen	439	183	45,1	419,8
0552	PolPräs - Landespolizeischule - Service -	338	80	44,7	328,9
0553	PolPräs - Zentraler Service -	1 689	623	46,8	1 560,8
0554	PolPräs - LPVA Haushalt und Personal	1	1	37,0	0,5
0556	PolPräs - Straßenverkehr	405	325	43,2	370,7
0559	Hauptstadtbedingte Aufwendungen Sicherheitsbereich	1 993	297	40,4	1 966,1
	Berliner Feuerwehr	3 837	189	43,1	3 771,5
	davon				
0561	Feuerwehr - Landesbranddirektor	71	23	47,2	65,8
0562	Feuerwehr - Direktion Nord	878	12	41,5	870,6
0563	Feuerwehr - Direktion Süd	952	7	41,8	939,0

1) ohne Abghs, RH, BlnBDI gemäß § 2 des Allgemeinen Zuständigkeitsgesetzes

2) Vollzeitäquivalent ohne Beurlaubte

Noch: 3.5 Beschäftigte der Berliner Hauptverwaltung¹⁾ im Juni 2005 nach Kapiteln, Geschlecht, Durchschnittsalter und in Vollzeitäquivalenten

Kapitel	Einzelplan / Kapitelbezeichnung	Beschäftigte		Durchschnittsalter	Vollzeitäquivalent ²⁾
		insgesamt	dar. weiblich		
0564	Feuerwehr - Direktion West	1 172	13	41,3	1 157,7
0565	Feuerwehr - Finanzen, Innere Dienste / Personalservice	70	47	45,6	59,4
0566	Feuerwehr - Bau- und Grundstückswesen	54	27	49,2	50,4
0567	Feuerwehr - Fahrzeug- und Gerätetechnik	279	16	45,9	274,9
0568	Feuerwehr - Feuerwehrschnule	98	16	45,0	93,9
0569	Feuerwehr - Informationstechnik	263	28	46,4	259,8
	Landeseinwohneramt	1 035	769	46,8	936,6
	davon				
0571	Landeseinwohneramt - Leitung	61	33	47,0	58,2
0572	Landeseinwohneramt - Einwohnerwesen	157	122	48,2	137,9
0573	Landeseinwohneramt - Kraftfahrzeugwesen	516	408	46,2	466,5
0574	Landeseinwohneramt - Ausländerangelegenheiten	301	206	45,3	274,0
	06 Justiz (einschl. Verfassungsgerichtshof)	10 452	6 173	44,2	9 713,1
	nachrichtlich: Justiz ohne Vollzug (einschl. VerfGH)	7 571	5 129	43,9	6 911,7
0200	02 Verfassungsgerichtshof	6	4	43,8	6,0
0600	SV für Justiz	189	113	48,3	167,7
0610	Staatsanwaltschaften und Anwaltschaft	1 346	892	43,4	1 214,9
0614	Zivil- und Straferichtsbarkelt	5 194	3 604	42,8	4 751,2
0629	Verwaltungsgerichtsbarkeit	328	184	44,9	302,1
0632	Finanzgerichtsbarkeit	66	31	48,8	61,6
0633	Sozialgerichtsbarkeit	287	198	43,8	264,8
0691	Soziale Dienste der Justiz - Gerichts- und Bewährungshilfe	155	103	50,5	143,6
	Justizvollzug	2 881	1 044	44,8	2 801,4
	davon				
0661	Justizvollzugsanstalt Charlottenburg	172	66	43,6	168,3
0662	Justizvollzugsanstalt Düppel	71	21	46,2	68,2
0663	Justizvollzugsanstalt für Frauen	205	162	44,3	200,5
0664	Justizvollzugsanstalt Hakenfelde	104	39	44,1	102,5
0665	Justizvollzugsanstalt Heiligensee	49	16	45,4	48,3
0666	Justizvollzugsanstalt Moabit	631	230	44,0	608,8
0667	Justizvollzugsanstalt Plötzensee	389	106	45,6	377,4
0668	Justizvollzugsanstalt Tegel	838	256	44,3	818,5
0669	Jugendstrafanstalt	398	140	43,8	386,5
0671	Jugendarrestanstalt	24	8	42,3	22,5
	09 Gesundheit, Soziales und Verbraucherschutz	2 002	1 425	48,7	1 777,1
	nachrichtlich: Gesundheit, Soziales und Verbraucherschutz ohne LAGeSo	782	490	49,2	694,8
0900	SenGesSozV - Politisch-Administrativer Bereich	28	22	46,3	25,4
0901	SenGesSozV - Service	145	91	47,4	123,9
0903	SenGesSozV - Beauftragte/r für Integration und Migration	30	20	49,4	26,6
0909	SenGesSozV - Personalüberhang	2	2	51,5	-
0912	LA für Arbeits-, Gesundheitsschutz u. technische Sicherheit	240	133	49,5	215,6
0920	SenGesSozV - Gesundheit und Verbraucherschutz	153	110	49,4	138,8
0923	Landesinstitut für gerichtliche und soziale Medizin	48	23	46,3	42,9
0924	Gemeinsames Krebsregister	23	20	49,0	22,6
0930	SenGesSozV - Soziales	113	69	48,8	99,0

1) ohne Abghs, RH, BlnBDI gemäß § 2 des Allgemeinen Zuständigkeitsgesetzes

2) Vollzeitäquivalent ohne Beurlaubte

Noch: 3.5 Beschäftigte der Berliner Hauptverwaltung¹⁾ im Juni 2005 nach Kapiteln, Geschlecht, Durchschnittsalter und in Vollzeitäquivalenten

Kapitel	Einzelplan / Kapitelbezeichnung	Beschäftigte		Durchschnittsalter	Vollzeitäquivalent ²⁾
		insgesamt	dar. weiblich		
	Landesamt für Gesundheit und Soziales	1 220	935	48,4	1 082,2
	davon				
0960	LAGeSo - Leitung der Behörde	14	8	43,0	13,3
0961	LAGeSo - Service	124	79	47,0	115,3
0962	LAGeSo - Integrationsamt und Hauptfürsorgestelle; Aufgaben des Gesundheitswesens	185	147	48,4	166,5
0964	LAGeSo - Versorgungsamt -	359	289	47,5	311,9
0966	LAGeSo - Gesamtstädtische Aufgaben des Sozialwesens	170	113	47,0	153,3
0969	LAGeSo - Deutsche Dienststelle (WAST)	368	299	49,0	321,9
	10 Bildung, Jugend und Sport	36 815	26 272	49,7	33 035,9
	nachrichtlich: Bildung, Jugend und Sport ohne Schulen	1 630	1 023	49,6	1 469,2
1000	SenBildJugSport - Politisch-Administrativer Bereich	26	21	44,9	24,0
1001	SenBildJugSport - Service Finanzen, Personalmanagement	45	31	46,9	42,3
1002	SenBildJugSport - Service Personal	244	204	44,7	213,6
1003	SenBildJugSport - Service Recht	21	12	47,6	19,0
1004	SenBildJugSport - Service Innere Dienste	67	35	44,1	61,9
1009	SenBildJugSport - Personalüberhang	7	5	47,9	5,5
1010	SenBildJugSport - Planung und Recht im Schulbereich	90	51	48,4	82,3
1011	SenBildJugSport - Operative Schulaufsicht berufsüb. Schulen	50	35	46,1	44,4
1012	SenBildJugSport - Operative Schulaufsicht allgemeinb. Schulen	266	182	51,4	235,1
1013	SenBildJugSport - Weiterbildung, lebenslanges Lernen	21	14	52,5	16,9
1014	Landeszentrale für politische Bildungsarbeit	17	12	45,5	15,1
1030	SenBildJugSport - Schulaufsicht und Qualitätsentwicklung	62	44	52,3	58,3
1031	SenBildJugSport - Lehrerbildung, Lehramtsprüfungen und Vorbereitungsdienst	108	68	51,3	93,2
1032	Landesinstitut für Schule und Medien	75	42	52,8	66,7
1040	SenBildJugSport - Jugend und Familie	64	36	53,0	54,3
1041	Landesjugendamt	206	146	49,8	183,4
1051	Sozialpädagogische Fortbildungsstätte Glienicke	42	30	49,8	40,0
1060	SenBildJugSport - Sport	42	22	51,0	39,7
1061	Olympia-Stadion	19	5	47,5	19,0
1062	Zentrale Sportanlagen	54	12	47,7	52,4
1064	Sportforum	104	16	49,6	102,0
	Schulen	35 185	25 249	49,7	31 566,7
	davon				
1015	Grundschulen	12 582	11 000	49,0	11 332,8
1016	Hauptschulen	1 564	979	49,1	1 436,3
1017	Realschulen	1 736	1 195	49,9	1 579,0
1018	Gymnasien	6 151	3 801	49,5	5 365,2
1019	Gesamtschulen	4 712	3 023	49,3	4 267,4
1020	Sonderschulen	3 333	2 805	47,9	3 012,3
1021	Berufsbildende Schulen	4 632	2 158	49,4	4 141,9
1022	Staatliche Technikerschule	87	25	50,0	70,6
1023	Staatliche Ballettschule und Schule für Artistik	99	63	51,0	90,5
1024	Sportbetonte Oberschulen	289	200	50,2	270,5

1) ohne Abghs, RH, BlnBDI gemäß § 2 des Allgemeinen Zuständigkeitsgesetzes

2) Vollzeitäquivalent ohne Beurlaubte

Noch: 3.5 Beschäftigte der Berliner Hauptverwaltung¹⁾ im Juni 2005 nach Kapiteln, Geschlecht, Durchschnittsalter und in Vollzeitäquivalenten

Kapitel	Einzelplan / Kapitelbezeichnung	Beschäftigte		Durchschnittsalter	Vollzeitäquivalent ²⁾
		insgesamt	dar. weiblich		
	12 Stadtentwicklung	2 136	1 013	49,7	1 946,0
1200	SenStadt - Politisch-Administrativer Bereich	43	31	47,1	38,6
1201	SenStadt - Service Finanzen, Personal und Kommunikation	132	80	45,8	119,4
1202	SenStadt - Generelle Angelegenheiten, Ressortkoordination und Recht	36	23	45,8	32,8
1203	SenStadt - Service Informationstechnik	43	13	49,3	41,6
1209	SenStadt - Personalüberhang	7	3	46,6	5,8
1210	SenStadt - Stadt- und Freiraumplanung	142	78	48,4	123,7
1211	Berliner Forsten	99	36	47,5	92,4
1212	Pflanzenschutzamt	32	19	45,8	27,1
1213	Landesdenkmalamt	42	21	49,9	39,0
1214	SenStadt - Gemeinsame Landesplanung	14	5	52,7	13,1
1220	SenStadt - Städtebau und Projekte	59	29	50,2	52,8
1230	SenStadt - Geoinformation und Vermessung	163	70	47,6	149,3
1240	SenStadt - Wohnungswesen, Stadterneuerung, Bauförderung	142	93	49,1	126,7
1250	SenStadt - Hochbau	154	53	51,8	136,4
1255	SenStadt - Tiefbau	299	95	49,9	281,5
1260	SenStadt - Bauiliche Grundsatzangelegenheiten, Projektvorbereitung und -prüfung, Bau- und Wohnungsaufsicht	124	65	51,8	113,8
1270	SenStadt - Verkehr	152	71	50,5	138,3
1271	Verkehrslenkung Berlin	113	54	46,9	103,9
1280	SenStadt - Integrativer Umweltschutz	224	113	50,1	203,7
1281	Fischereiamt	16	7	46,8	14,4
1290	SenStadt - Umweltpolitik	98	52	49,6	89,8
1295	Förderung des Wohnungsbaus	2	2	38,0	1,6
	13 Wirtschaft, Arbeit und Frauen	796	510	48,3	718,0
1300	SenWiArbFrau - Politisch-Administrativer Bereich	28	20	44,4	26,5
1301	SenWiArbFrau - Zentralabteilung	140	98	48,0	123,3
1320	SenWiArbFrau - Wirtschafts- u. Technologiepolitik, Wirtschaftsordnung	95	53	49,3	86,9
1321	Landesamt für das Mess- und Eichwesen	47	11	50,9	45,0
1330	SenWiArbFrau - Wirtschaftsförderung	93	53	49,7	80,9
1340	SenWiArbFrau - Arbeit u. Berufliche Bildung	90	55	49,2	77,9
1348	Arbeitsgerichtsbarkeit	268	185	45,8	248,1
1350	SenWiArbFrau - Frauen	35	35	46,9	29,5
	15 Finanzen (einschl. Kap. 2908)	8 295	5 514	45,5	7 517,1
	nachrichtlich: Finanzen ohne Finanzämter	1 318	758	45,1	1 150,5
1500	SenFin - Politisch-Administrativer Bereich	30	20	40,8	26,1
1501	SenFin - Service	136	91	46,7	114,7
1502	SenFin - Zentrale Datenstelle der Landesfinanzminister	11	7	44,5	8,7
1509	SenFin - Personalüberhang	4	3	55,0	2,0
1510	SenFin - Vermögen	78	33	47,7	62,3
1514	LA z. Regelung offener Vermögensfragen / Landesausgleichsämter	250	178	48,9	213,0
1520	SenFin - Haushalt	141	66	45,9	122,1
1521	Landeshauptkasse	86	65	44,8	74,6
1530	SenFin - Steuern	526	254	41,7	473,2
1585	Zentrale Steuerung des Personalüberhangs	48	37	40,7	45,9
2908	Verwaltungsreform	8	4	41,8	7,8

1) ohne Abghs, RH, BlnBDI gemäß § 2 des Allgemeinen Zuständigkeitsgesetzes

2) Vollzeitäquivalent ohne Beurlaubte

Noch: 3.5 Beschäftigte der Berliner Hauptverwaltung¹⁾ im Juni 2005 nach Kapiteln, Geschlecht, Durchschnittsalter und in Vollzeitäquivalenten

Kapitel	Einzelplan / Kapitelbezeichnung	Beschäftigte		Durchschnittsalter	Vollzeitäquivalent ²⁾
		insgesamt	dar. weiblich		
	Finanzämter	6 977	4 756	45,5	6 366,6
	davon				
1534	FA Charlottenburg	506	338	45,4	455,7
1535	FA Kreuzberg	245	165	44,8	223,1
1537	FA Neukölln-Süd	370	251	44,6	330,8
1538	FA Reinickendorf	326	241	45,0	282,0
1539	FA Schöneberg	312	199	46,1	279,3
1540	FA Spandau	347	232	45,1	297,3
1541	FA Steglitz	295	208	45,3	258,1
1542	FA Tempelhof	240	157	45,1	209,6
1543	FA Wedding	192	125	47,3	167,9
1544	FA Wilmersdorf	314	196	45,1	282,1
1545	FA Zehlendorf	189	124	44,8	164,8
1546	FA für Körperschaften I	388	235	44,7	356,5
1547	FA für Körperschaften III	347	203	42,4	320,5
1548	FA für Körperschaften IV	479	269	44,2	445,4
1549	FA Friedrichshain/Prenzlauer Berg	303	252	46,0	284,5
1550	FA Lichtenberg/Hohenschönhausen	260	209	45,9	250,0
1551	FA Hellersdorf/Marzahn	291	252	45,5	280,6
1552	FA Mitte/Tiergarten	310	221	45,3	287,8
1553	FA Pankow/Weißensee	373	278	45,2	346,8
1554	FA Treptow/Köpenick	295	240	45,7	280,0
1555	FA für Körperschaften II	298	222	45,9	284,2
1556	FA für Fahndung und Strafsachen	297	139	42,7	279,5
	17 Wissenschaft, Forschung und Kultur	625	416	49,4	526,84
1700	SenWissKult - Politisch-Administrativer Bereich	19	12	47,3	16,0
1701	SenWissKult - Service	64	40	48,8	57,1
1702	SenWissKult - Beauftragter für überregionale, internationale und EU-Angelegenheiten	7	4	50,1	6,1
1705	Leistungen an die Kirchen-, Religions- und Weltanschauungsgemeinschaften	4	3	50,3	4,0
1709	SenWissKult - Personalüberhang	1	-	61,0	1,0
1710	SenWissKult - Wissenschaft	36	21	52,8	30,4
1720	SenWissKult - Forschung	40	29	52,5	34,6
1730	SenWissKult - Kultur	78	56	48,0	62,2
1736	Museumspädagogischer Dienst	16	5	55,3	14,4
1737	Landesarchiv	69	41	47,5	62,4
1739	Brücke-Museum	12	7	51,4	7,9
1791	Sekretariat der Kultusministerkonferenz	257	187	47,9	212,6
1796	Gedenkstätte Deutscher Widerstand	22	11	48,9	18,2
	28 Zentrale Personalangelegenheiten	3 087	2 019	50	2 516,2
2809	Zentrales Personalüberhangmanagement	3 087	2 019	50,1	2 516,2

1) ohne Abghs, RH, BlnBDI gemäß § 2 des Allgemeinen Zuständigkeitsgesetzes

2) Vollzeitäquivalent ohne Beurlaubte

3.6 Beschäftigte der Berliner Hauptverwaltung ¹⁾ im Juni 2005 nach Einzelplan, Status- und Laufbahngruppen, Altersgruppen und Geschlecht

Einzelplan	Beschäftigte	Altersgruppe von ... bis unter ... Jahren							
		unter 30	30 - 35	35 - 40	40 - 45	45 - 50	50 - 55	55 - 60	60 und älter
Beschäftigte insgesamt									
Insgesamt	94 980	4 146	6 698	13 265	17 626	15 290	16 027	13 984	7 944
03 Regierender Bürgermeister	214	4	10	23	42	35	38	35	27
05 Inneres	30 558	3 207	3 829	5 363	6 091	4 646	3 534	2 926	962
06 Justiz (einschl. VerfGH)	10 452	520	1 068	1 797	2 337	1 697	1 327	1 080	626
09 Gesundheit, Soziales u. Verbraucherschutz	2 002	35	77	187	353	354	410	370	216
10 Bildung, Jugend und Sport	36 815	73	748	3 971	6 021	5 973	8 310	7 354	4 365
12 Stadtentwicklung	2 136	27	62	163	354	407	427	407	289
13 Wirtschaft, Arbeit und Frauen	796	18	34	87	154	140	121	145	97
15 Finanzen (einschl. Kapitel 2908)	8 295	226	742	1 327	1 738	1 472	1 190	970	630
17 Wissenschaft, Forschung und Kultur	625	6	18	65	111	106	122	102	95
28 Zentrale Personalangelegenheiten	3 087	30	110	282	425	460	548	595	637
Dar. weiblich	51 837	2 037	3 502	7 477	9 747	8 343	9 392	7 519	3 820
03 Regierender Bürgermeister	117	2	6	15	24	18	23	17	12
05 Inneres	8 378	1 315	1 436	1 558	1 423	922	859	652	213
06 Justiz (einschl. VerfGH)	6 173	424	733	1 146	1 406	963	742	517	242
09 Gesundheit, Soziales u. Verbraucherschutz	1 425	26	59	149	260	255	297	246	133
10 Bildung, Jugend und Sport	26 272	57	610	3 231	4 704	4 441	5 949	4 757	2 523
12 Stadtentwicklung	1 013	22	41	113	198	222	197	167	53
13 Wirtschaft, Arbeit und Frauen	510	17	24	70	113	80	87	78	41
15 Finanzen (einschl. Kapitel 2908)	5 514	146	504	937	1 209	1 034	780	623	281
17 Wissenschaft, Forschung und Kultur	416	5	12	50	86	74	81	70	38
28 Zentrale Personalangelegenheiten	2 019	23	77	208	324	334	377	392	284
Darunter									
Höherer Dienst									
Insgesamt	16 584	34	560	1 728	2 753	2 735	3 297	3 214	2 263
03 Regierender Bürgermeister	77	-	4	4	11	17	13	16	12
05 Inneres	681	1	26	94	129	142	115	91	83
06 Justiz (einschl. VerfGH)	2 062	17	146	289	609	294	242	237	228
09 Gesundheit, Soziales u. Verbraucherschutz	305	-	6	10	30	51	76	75	57
10 Bildung, Jugend und Sport	11 354	14	350	1 233	1 684	1 845	2 453	2 377	1 398
12 Stadtentwicklung	872	-	8	29	101	177	196	192	169
13 Wirtschaft, Arbeit und Frauen	248	-	2	24	45	55	32	50	40
15 Finanzen (einschl. Kapitel 2908)	417	2	13	28	88	87	83	56	60
17 Wissenschaft, Forschung und Kultur	199	-	5	15	33	35	33	29	49
28 Zentrale Personalangelegenheiten	369	-	-	2	23	32	54	91	167
Dar. weiblich	8 241	28	400	1 062	1 625	1 516	1 727	1 267	616
03 Regierender Bürgermeister	15	-	1	-	2	4	5	2	1
05 Inneres	160	1	19	33	33	25	21	14	14
06 Justiz (einschl. VerfGH)	939	13	87	161	325	118	117	74	44
09 Gesundheit, Soziales u. Verbraucherschutz	150	-	5	5	17	29	43	30	21
10 Bildung, Jugend und Sport	6 208	13	272	799	1 092	1 160	1 382	1 027	463
12 Stadtentwicklung	285	-	5	20	50	78	72	46	14
13 Wirtschaft, Arbeit und Frauen	111	-	2	19	23	25	20	12	10
15 Finanzen (einschl. Kapitel 2908)	145	1	8	14	44	36	26	10	6
17 Wissenschaft, Forschung und Kultur	94	-	1	10	23	24	15	14	7
28 Zentrale Personalangelegenheiten	134	-	-	1	16	17	26	38	36

1) ohne Abghs, RH, BlnBDI gemäß § 2 des Allgemeinen Zuständigkeitsgesetzes

Noch: 3.6 Beschäftigte der Berliner Hauptverwaltung ¹⁾ im Juni 2005 nach Einzelplan, Status- und Laufbahngruppen, Altersgruppen und Geschlecht

Einzelplan	Beschäftigte	Altersgruppe von ... bis unter ... Jahren							
		unter 30	30 - 35	35 - 40	40 - 45	45 - 50	50 - 55	55 - 60	60 und älter
Gehobener Dienst									
Insgesamt	41 386	1 642	2 113	5 271	7 426	6 625	7 775	6 782	3 752
03 Regierender Bürgermeister	50	2	4	6	10	4	14	5	5
05 Inneres	12 373	1 410	1 232	2 245	2 625	1 977	1 382	1 234	268
06 Justiz (einschl. VerFGH)	1 450	120	177	199	262	219	212	171	90
09 Gesundheit, Soziales u. Verbraucherschutz	755	8	23	67	137	135	181	142	62
10 Bildung, Jugend und Sport	21 050	24	276	1 975	3 291	3 298	5 090	4 450	2 646
12 Stadtentwicklung	745	3	33	77	162	134	141	121	74
13 Wirtschaft, Arbeit und Frauen	253	1	16	19	44	40	56	44	33
15 Finanzen (einschl. Kapitel 2908)	3 661	69	321	605	746	668	497	426	329
17 Wissenschaft, Forschung und Kultur	228	3	5	27	48	30	51	38	26
28 Zentrale Personalangelegenheiten	821	2	26	51	101	120	151	151	219
Dar. weiblich	24 197	725	1 137	3 093	4 215	3 738	4 977	4 091	2 221
03 Regierender Bürgermeister	36	1	4	5	5	4	11	2	4
05 Inneres	2 999	543	486	665	550	288	243	177	47
06 Justiz (einschl. VerFGH)	985	103	149	151	180	144	136	84	38
09 Gesundheit, Soziales u. Verbraucherschutz	501	5	15	47	95	90	126	86	37
10 Bildung, Jugend und Sport	16 379	19	237	1 730	2 695	2 595	3 947	3 312	1 844
12 Stadtentwicklung	378	3	20	49	86	81	68	57	14
13 Wirtschaft, Arbeit und Frauen	159	1	9	14	33	23	39	26	14
15 Finanzen (einschl. Kapitel 2908)	2 123	46	194	370	465	419	294	230	105
17 Wissenschaft, Forschung und Kultur	175	3	4	23	38	23	35	31	18
28 Zentrale Personalangelegenheiten	462	1	19	39	68	71	78	86	100
Mittlerer und einfacher Dienst									
Insgesamt	36 961	2 463	4 024	6 265	7 444	5 922	4 946	3 980	1 917
03 Regierender Bürgermeister	84	2	2	13	21	13	9	14	10
05 Inneres	17 501	1 796	2 571	3 024	3 337	2 527	2 037	1 600	609
06 Justiz (einschl. VerFGH)	6 939	383	745	1 309	1 466	1 184	873	672	307
09 Gesundheit, Soziales u. Verbraucherschutz	938	27	48	110	186	167	152	152	96
10 Bildung, Jugend und Sport	4 397	28	122	762	1 045	830	765	526	319
12 Stadtentwicklung	510	24	21	57	91	95	88	92	42
13 Wirtschaft, Arbeit und Frauen	287	17	16	44	63	43	32	49	23
15 Finanzen (einschl. Kapitel 2908)	4 215	155	408	694	904	717	610	487	240
17 Wissenschaft, Forschung und Kultur	194	3	8	23	30	38	37	35	20
28 Zentrale Personalangelegenheiten	1 896	28	83	229	301	308	343	353	251
Dar. weiblich	19 384	1 281	1 965	3 322	3 905	3 088	2 686	2 159	978
03 Regierender Bürgermeister	66	1	1	10	17	10	7	13	7
05 Inneres	5 219	771	931	860	840	609	595	461	152
06 Justiz (einschl. VerFGH)	4 248	308	497	834	901	701	489	359	159
09 Gesundheit, Soziales u. Verbraucherschutz	773	21	39	97	148	136	128	130	74
10 Bildung, Jugend und Sport	3 679	22	101	702	917	686	619	417	215
12 Stadtentwicklung	347	19	16	44	62	62	57	63	24
13 Wirtschaft, Arbeit und Frauen	236	16	13	37	55	32	27	40	16
15 Finanzen (einschl. Kapitel 2908)	3 246	99	302	553	700	579	460	383	170
17 Wissenschaft, Forschung und Kultur	147	2	7	17	25	27	31	25	13
28 Zentrale Personalangelegenheiten	1 423	22	58	168	240	246	273	268	148

1) ohne Abghs, RH, BlnBDI gemäß § 2 des Allgemeinen Zuständigkeitsgesetzes

Noch: 3.6 Beschäftigte der Berliner Hauptverwaltung ¹⁾ im Juni 2005 nach Einzelplan, Status- und Laufbahngruppen, Altersgruppen und Geschlecht

Einzelplan	Beschäftigte	Altersgruppe von ... bis unter ... Jahren							
		unter 30	30 - 35	35 - 40	40 - 45	45 - 50	50 - 55	55 - 60	60 und älter
Beamte insgesamt									
Insgesamt	66 634	3 135	5 671	10 244	12 688	10 382	10 774	9 047	4 693
03 Regierender Bürgermeister	80	1	4	9	14	15	16	10	11
05 Inneres	22 640	2 489	3 464	4 506	4 677	3 298	2 143	1 721	342
06 Justiz (einschl. VerfGH)	8 048	385	840	1 449	1 897	1 287	984	742	464
09 Gesundheit, Soziales u. Verbraucherschutz	618	21	49	80	106	88	115	102	57
10 Bildung, Jugend und Sport	27 549	18	501	2 852	4 357	4 396	6 536	5 741	3 148
12 Stadtentwicklung	599	7	47	89	114	96	82	82	82
13 Wirtschaft, Arbeit und Frauen	342	9	26	53	65	61	40	37	51
15 Finanzen (einschl. Kapitel 2908)	6 009	191	689	1 124	1 343	1 047	723	508	384
17 Wissenschaft, Forschung und Kultur	183	2	1	10	43	29	40	19	39
28 Zentrale Personalangelegenheiten	566	12	50	72	72	65	95	85	115
Dar. weiblich	33 037	1 493	2 737	5 189	6 218	5 013	5 910	4 365	2 112
03 Regierender Bürgermeister	30	-	3	5	5	6	9	-	2
05 Inneres	4 910	1 011	1 218	1 111	742	353	279	146	50
06 Justiz (einschl. VerfGH)	4 156	300	530	834	1 025	622	477	244	124
09 Gesundheit, Soziales u. Verbraucherschutz	355	15	34	54	72	52	61	42	25
10 Bildung, Jugend und Sport	19 122	16	414	2 276	3 339	3 192	4 568	3 592	1 725
12 Stadtentwicklung	252	7	29	55	58	45	24	27	7
13 Wirtschaft, Arbeit und Frauen	175	8	17	38	38	28	23	9	14
15 Finanzen (einschl. Kapitel 2908)	3 657	126	459	757	867	667	404	262	115
17 Wissenschaft, Forschung und Kultur	108	2	1	8	32	17	25	13	10
28 Zentrale Personalangelegenheiten	272	8	32	51	40	31	40	30	40
Darunter									
Beamte höherer Dienst									
Insgesamt	13 986	18	448	1 527	2 434	2 321	2 802	2 651	1 785
03 Regierender Bürgermeister	42	-	-	2	5	10	8	9	8
05 Inneres	479	1	19	76	102	106	76	58	41
06 Justiz (einschl. VerfGH)	1 955	15	140	275	593	279	221	218	214
09 Gesundheit, Soziales u. Verbraucherschutz	138	-	4	7	16	19	25	38	29
10 Bildung, Jugend und Sport	10 540	1	266	1 101	1 580	1 743	2 341	2 198	1 310
12 Stadtentwicklung	197	-	5	21	31	37	29	31	43
13 Wirtschaft, Arbeit und Frauen	152	-	2	18	26	37	17	24	28
15 Finanzen (einschl. Kapitel 2908)	311	1	12	21	64	69	54	41	49
17 Wissenschaft, Forschung und Kultur	84	-	-	4	11	15	18	10	26
28 Zentrale Personalangelegenheiten	88	-	-	2	6	6	13	24	37
Dar. weiblich	7 069	14	321	945	1 449	1 293	1 490	1 058	499
03 Regierender Bürgermeister	5	-	-	-	-	1	4	-	-
05 Inneres	86	1	14	25	22	12	6	3	3
06 Justiz (einschl. VerfGH)	879	11	82	150	319	109	106	62	40
09 Gesundheit, Soziales u. Verbraucherschutz	61	-	3	2	9	10	13	12	12
10 Bildung, Jugend und Sport	5 744	1	209	724	1 027	1 094	1 319	947	423
12 Stadtentwicklung	65	-	3	14	17	13	7	7	4
13 Wirtschaft, Arbeit und Frauen	62	-	2	15	11	14	10	4	6
15 Finanzen (einschl. Kapitel 2908)	103	1	8	12	32	28	12	8	2
17 Wissenschaft, Forschung und Kultur	36	-	-	2	7	10	9	5	3
28 Zentrale Personalangelegenheiten	28	-	-	1	5	2	4	10	6

1) ohne Abghs, RH, BlnBDI gemäß § 2 des Allgemeinen Zuständigkeitsgesetzes

Noch: 3.6 Beschäftigte der Berliner Hauptverwaltung ¹⁾ im Juni 2005 nach Einzelplan, Status- und Laufbahngruppen, Altersgruppen und Geschlecht

Einzelplan	Beschäftigte	Altersgruppe von ... bis unter ... Jahren							
		unter 30	30 - 35	35 - 40	40 - 45	45 - 50	50 - 55	55 - 60	60 und älter
Beamte gehobener Dienst									
Insgesamt	33 818	1 272	1 977	4 809	6 388	5 403	6 198	5 237	2 534
03 Regierender Bürgermeister	31	1	3	5	8	4	6	1	3
05 Inneres	11 171	1 064	1 177	2 146	2 473	1 820	1 218	1 073	200
06 Justiz (einschl. VerfGH)	1 335	116	172	188	242	190	188	155	84
09 Gesundheit, Soziales u. Verbraucherschutz	365	8	20	48	70	59	80	54	26
10 Bildung, Jugend und Sport	16 906	14	223	1 733	2 757	2 631	4 183	3 534	1 831
12 Stadtentwicklung	342	3	30	56	77	52	44	43	37
13 Wirtschaft, Arbeit und Frauen	134	1	14	17	28	19	22	13	20
15 Finanzen (einschl. Kapitel 2908)	3 103	61	314	573	651	571	373	307	253
17 Wissenschaft, Forschung und Kultur	90	2	-	5	31	11	19	9	13
28 Zentrale Personalangelegenheiten	341	2	24	38	51	46	65	48	67
Dar. weiblich	19 029	579	1 042	2 751	3 465	2 850	3 830	3 024	1 488
03 Regierender Bürgermeister	21	-	3	4	4	4	4	-	2
05 Inneres	2 425	414	458	615	458	201	156	93	30
06 Justiz (einschl. VerfGH)	920	100	146	147	172	125	123	74	33
09 Gesundheit, Soziales u. Verbraucherschutz	206	5	12	31	44	36	42	24	12
10 Bildung, Jugend und Sport	13 293	12	194	1 536	2 294	2 081	3 239	2 639	1 298
12 Stadtentwicklung	144	3	17	32	36	29	10	14	3
13 Wirtschaft, Arbeit und Frauen	76	1	8	12	19	11	12	5	8
15 Finanzen (einschl. Kapitel 2908)	1 717	41	187	342	388	336	208	151	64
17 Wissenschaft, Forschung und Kultur	65	2	-	5	24	6	13	8	7
28 Zentrale Personalangelegenheiten	162	1	17	27	26	21	23	16	31
Beamte mittlerer und einfacher Dienst									
Insgesamt	18 821	1 845	3 246	3 908	3 866	2 656	1 773	1 158	369
03 Regierender Bürgermeister	6	-	1	2	1	1	1	-	-
05 Inneres	10 989	1 424	2 268	2 284	2 102	1 372	849	590	100
06 Justiz (einschl. VerfGH)	4 757	254	528	986	1 062	818	575	369	165
09 Gesundheit, Soziales u. Verbraucherschutz	114	13	25	25	20	10	10	10	1
10 Bildung, Jugend und Sport	102	3	12	18	20	22	12	9	6
12 Stadtentwicklung	59	4	12	12	6	7	9	7	2
13 Wirtschaft, Arbeit und Frauen	55	8	10	18	11	4	1	-	3
15 Finanzen (einschl. Kapitel 2908)	2 594	129	363	530	628	407	296	160	81
17 Wissenschaft, Forschung und Kultur	8	-	1	1	1	2	3	-	-
28 Zentrale Personalangelegenheiten	137	10	26	32	15	13	17	13	11
Dar. weiblich	6 936	900	1 374	1 493	1 304	870	590	282	123
03 Regierender Bürgermeister	4	-	-	1	1	1	1	-	-
05 Inneres	2 399	596	746	471	262	140	117	50	17
06 Justiz (einschl. VerfGH)	2 356	189	302	537	534	388	248	108	50
09 Gesundheit, Soziales u. Verbraucherschutz	87	10	19	21	19	6	6	6	-
10 Bildung, Jugend und Sport	85	3	11	16	18	17	10	6	4
12 Stadtentwicklung	42	4	9	9	5	3	7	5	-
13 Wirtschaft, Arbeit und Frauen	37	7	7	11	8	3	1	-	-
15 Finanzen (einschl. Kapitel 2908)	1 837	84	264	403	447	303	184	103	49
17 Wissenschaft, Forschung und Kultur	7	-	1	1	1	1	3	-	-
28 Zentrale Personalangelegenheiten	82	7	15	23	9	8	13	4	3

1) ohne Abghs, RH, BlnBDI gemäß § 2 des Allgemeinen Zuständigkeitsgesetzes

Noch: 3.6 Beschäftigte der Berliner Hauptverwaltung ¹⁾ im Juni 2005 nach Einzelplan, Status- und Laufbahngruppen, Altersgruppen und Geschlecht

Einzelplan	Beschäftigte	Altersgruppe von ... bis unter ... Jahren							
		unter 30	30 - 35	35 - 40	40 - 45	45 - 50	50 - 55	55 - 60	60 und älter
Angestellte insgesamt									
Insgesamt	25 986	1 004	973	2 817	4 498	4 429	4 748	4 517	3 000
03 Regierender Bürgermeister	127	3	6	12	26	19	21	25	15
05 Inneres	6 839	714	345	772	1 227	1 142	1 140	993	506
06 Justiz (einschl. VerfGH)	2 213	134	218	333	408	381	304	302	133
09 Gesundheit, Soziales u. Verbraucherschutz	1 333	14	27	100	236	255	288	265	148
10 Bildung, Jugend und Sport	9 000	55	243	1 102	1 605	1 509	1 713	1 584	1 189
12 Stadtentwicklung	1 476	18	15	71	229	296	332	315	200
13 Wirtschaft, Arbeit und Frauen	450	9	8	32	88	79	80	108	46
15 Finanzen (einschl. Kapitel 2908)	2 200	35	52	190	367	410	453	454	239
17 Wissenschaft, Forschung und Kultur	423	4	17	52	68	70	80	78	54
28 Zentrale Personalangelegenheiten	1 925	18	42	153	244	268	337	393	470
Dar. weiblich	17 970	541	741	2 218	3 360	3 163	3 288	3 003	1 656
03 Regierender Bürgermeister	87	2	3	10	19	12	14	17	10
05 Inneres	3 309	303	215	437	654	542	535	472	151
06 Justiz (einschl. VerfGH)	1 950	124	201	311	369	332	247	259	107
09 Gesundheit, Soziales u. Verbraucherschutz	1 059	11	25	92	187	199	234	204	107
10 Bildung, Jugend und Sport	7 073	41	193	951	1 348	1 228	1 361	1 157	794
12 Stadtentwicklung	757	13	12	58	139	177	172	140	46
13 Wirtschaft, Arbeit und Frauen	333	9	7	30	75	52	64	69	27
15 Finanzen (einschl. Kapitel 2908)	1 800	20	44	173	321	357	362	359	164
17 Wissenschaft, Forschung und Kultur	303	3	11	41	54	56	55	55	28
28 Zentrale Personalangelegenheiten	1 299	15	30	115	194	208	244	271	222
Darunter									
Angestellte höherer Dienst									
Insgesamt	2 598	16	112	201	319	414	495	563	478
03 Regierender Bürgermeister	35	-	4	2	6	7	5	7	4
05 Inneres	202	-	7	18	27	36	39	33	42
06 Justiz (einschl. VerfGH)	107	2	6	14	16	15	21	19	14
09 Gesundheit, Soziales u. Verbraucherschutz	167	-	2	3	14	32	51	37	28
10 Bildung, Jugend und Sport	814	13	84	132	104	102	112	179	88
12 Stadtentwicklung	675	-	3	8	70	140	167	161	126
13 Wirtschaft, Arbeit und Frauen	96	-	-	6	19	18	15	26	12
15 Finanzen (einschl. Kapitel 2908)	106	1	1	7	24	18	29	15	11
17 Wissenschaft, Forschung und Kultur	115	-	5	11	22	20	15	19	23
28 Zentrale Personalangelegenheiten	281	-	-	-	17	26	41	67	130
Dar. weiblich	1 172	14	79	117	176	223	237	209	117
03 Regierender Bürgermeister	10	-	1	-	2	3	1	2	1
05 Inneres	74	-	5	8	11	13	15	11	11
06 Justiz (einschl. VerfGH)	60	2	5	11	6	9	11	12	4
09 Gesundheit, Soziales u. Verbraucherschutz	89	-	2	3	8	19	30	18	9
10 Bildung, Jugend und Sport	464	12	63	75	65	66	63	80	40
12 Stadtentwicklung	220	-	2	6	33	65	65	39	10
13 Wirtschaft, Arbeit und Frauen	49	-	-	4	12	11	10	8	4
15 Finanzen (einschl. Kapitel 2908)	42	-	-	2	12	8	14	2	4
17 Wissenschaft, Forschung und Kultur	58	-	1	8	16	14	6	9	4
28 Zentrale Personalangelegenheiten	106	-	-	-	11	15	22	28	30

1) ohne Abghs, RH, BlnBDI gemäß § 2 des Allgemeinen Zuständigkeitsgesetzes

Noch: 3.6 Beschäftigte der Berliner Hauptverwaltung ¹⁾ im Juni 2005 nach Einzelplan, Status- und Laufbahngruppen, Altersgruppen und Geschlecht

Einzelplan	Beschäftigte	Altersgruppe von ... bis unter ... Jahren							
		unter 30	30 - 35	35 - 40	40 - 45	45 - 50	50 - 55	55 - 60	60 und älter
Angestellte gehobener Dienst									
Insgesamt	7 568	370	136	462	1 038	1 222	1 577	1 545	1 218
03 Regierender Bürgermeister	19	1	1	1	2	-	8	4	2
05 Inneres	1 202	346	55	99	152	157	164	161	68
06 Justiz (einschl. VerfGH)	115	4	5	11	20	29	24	16	6
09 Gesundheit, Soziales u. Verbraucherschutz	390	-	3	19	67	76	101	88	36
10 Bildung, Jugend und Sport	4 144	10	53	242	534	667	907	916	815
12 Stadtentwicklung	403	-	3	21	85	82	97	78	37
13 Wirtschaft, Arbeit und Frauen	119	-	2	2	16	21	34	31	13
15 Finanzen (einschl. Kapitel 2908)	558	8	7	32	95	97	124	119	76
17 Wissenschaft, Forschung und Kultur	138	1	5	22	17	19	32	29	13
28 Zentrale Personalangelegenheiten	480	-	2	13	50	74	86	103	152
Dar. weiblich	5 168	146	95	342	750	888	1 147	1 067	733
03 Regierender Bürgermeister	15	1	1	1	1	-	7	2	2
05 Inneres	574	129	28	50	92	87	87	84	17
06 Justiz (einschl. VerfGH)	65	3	3	4	8	19	13	10	5
09 Gesundheit, Soziales u. Verbraucherschutz	295	-	3	16	51	54	84	62	25
10 Bildung, Jugend und Sport	3 086	7	43	194	401	514	708	673	546
12 Stadtentwicklung	234	-	3	17	50	52	58	43	11
13 Wirtschaft, Arbeit und Frauen	83	-	1	2	14	12	27	21	6
15 Finanzen (einschl. Kapitel 2908)	406	5	7	28	77	83	86	79	41
17 Wissenschaft, Forschung und Kultur	110	1	4	18	14	17	22	23	11
28 Zentrale Personalangelegenheiten	300	-	2	12	42	50	55	70	69
Angestellte mittlerer und einfacher Dienst									
Insgesamt	15 782	611	725	2 153	3 138	2 787	2 669	2 402	1 297
03 Regierender Bürgermeister	71	2	1	9	18	11	7	14	9
05 Inneres	5 433	368	283	655	1 048	949	937	798	395
06 Justiz (einschl. VerfGH)	1 991	128	207	308	372	337	259	267	113
09 Gesundheit, Soziales u. Verbraucherschutz	773	14	22	78	155	146	135	139	84
10 Bildung, Jugend und Sport	4 029	25	106	727	966	740	692	488	285
12 Stadtentwicklung	391	18	9	42	74	73	67	75	33
13 Wirtschaft, Arbeit und Frauen	228	9	6	24	51	39	30	49	20
15 Finanzen (einschl. Kapitel 2908)	1 535	26	44	151	248	295	300	319	152
17 Wissenschaft, Forschung und Kultur	167	3	7	19	29	29	32	30	18
28 Zentrale Personalangelegenheiten	1 164	18	40	140	177	168	210	223	188
Dar. weiblich	11 618	378	567	1 759	2 432	2 051	1 902	1 726	803
03 Regierender Bürgermeister	62	1	1	9	16	9	6	13	7
05 Inneres	2 661	174	182	379	551	442	433	377	123
06 Justiz (einschl. VerfGH)	1 825	119	193	296	355	304	223	237	98
09 Gesundheit, Soziales u. Verbraucherschutz	675	11	20	73	128	126	120	124	73
10 Bildung, Jugend und Sport	3 517	19	87	682	882	648	589	403	207
12 Stadtentwicklung	301	13	7	35	56	59	49	58	24
13 Wirtschaft, Arbeit und Frauen	197	9	6	24	47	29	26	40	16
15 Finanzen (einschl. Kapitel 2908)	1 352	15	37	143	232	266	262	278	119
17 Wissenschaft, Forschung und Kultur	135	2	6	15	24	25	27	23	13
28 Zentrale Personalangelegenheiten	893	15	28	103	141	143	167	173	123

1) ohne Abghs, RH, BlnBDI gemäß § 2 des Allgemeinen Zuständigkeitsgesetzes

Noch: 3.6 Beschäftigte der Berliner Hauptverwaltung ¹⁾ im Juni 2005 nach Einzelplan, Status- und Laufbahngruppen, Altersgruppen und Geschlecht

Einzelplan	Beschäftigte	Altersgruppe von ... bis unter ... Jahren								
		unter 30	30 - 35	35 - 40	40 - 45	45 - 50	50 - 55	55 - 60	60 und älter	
Arbeiter insgesamt										
Insgesamt	2 360	7	54	204	440	479	505	420	251	
03 Regierender Bürgermeister	7	-	-	2	2	1	1	-	1	
05 Inneres	1 079	4	20	85	187	206	251	212	114	
06 Justiz (einschl. VerFGH)	191	1	10	15	32	29	39	36	29	
09 Gesundheit, Soziales u. Verbraucherschutz	51	-	1	7	11	11	7	3	11	
10 Bildung, Jugend und Sport	266	-	4	17	59	68	61	29	28	
12 Stadtentwicklung	61	2	-	3	11	15	13	10	7	
13 Wirtschaft, Arbeit und Frauen	4	-	-	2	1	-	1	-	-	
15 Finanzen (einschl. Kapitel 2908)	86	-	1	13	28	15	14	8	7	
17 Wissenschaft, Forschung und Kultur	19	-	-	3	-	7	2	5	2	
28 Zentrale Personalangelegenheiten	596	-	18	57	109	127	116	117	52	
Dar. weiblich	830	3	24	70	169	167	194	151	52	
03 Regierender Bürgermeister	-	-	-	-	-	-	-	-	-	
05 Inneres	159	1	3	10	27	27	45	34	12	
06 Justiz (einschl. VerFGH)	67	-	2	1	12	9	18	14	11	
09 Gesundheit, Soziales u. Verbraucherschutz	11	-	-	3	1	4	2	-	1	
10 Bildung, Jugend und Sport	77	-	3	4	17	21	20	8	4	
12 Stadtentwicklung	4	2	-	-	1	-	1	-	-	
13 Wirtschaft, Arbeit und Frauen	2	-	-	2	-	-	-	-	-	
15 Finanzen (einschl. Kapitel 2908)	57	-	1	7	21	10	14	2	2	
17 Wissenschaft, Forschung und Kultur	5	-	-	1	-	1	1	2	-	
28 Zentrale Personalangelegenheiten	448	-	15	42	90	95	93	91	22	
Darunter										
Arbeiter mittlerer Dienst										
Insgesamt	1 225	6	18	108	221	247	270	219	136	
03 Regierender Bürgermeister	4	-	-	1	-	1	1	-	1	
05 Inneres	743	4	8	60	128	142	179	149	73	
06 Justiz (einschl. VerFGH)	71	-	6	8	17	10	10	9	11	
09 Gesundheit, Soziales u. Verbraucherschutz	18	-	1	2	4	4	2	1	4	
10 Bildung, Jugend und Sport	175	-	1	14	39	44	40	19	18	
12 Stadtentwicklung	55	2	-	3	9	13	11	10	7	
13 Wirtschaft, Arbeit und Frauen	-	-	-	-	-	-	-	-	-	
15 Finanzen (einschl. Kapitel 2908)	9	-	-	2	-	1	-	4	2	
17 Wissenschaft, Forschung und Kultur	8	-	-	2	-	1	1	3	1	
28 Zentrale Personalangelegenheiten	142	-	2	16	24	31	26	24	19	
Dar. weiblich	102	3	2	12	23	22	26	13	1	
03 Regierender Bürgermeister	-	-	-	-	-	-	-	-	-	
05 Inneres	26	1	-	6	6	3	8	1	1	
06 Justiz (einschl. VerFGH)	2	-	-	-	2	-	-	-	-	
09 Gesundheit, Soziales u. Verbraucherschutz	1	-	-	-	-	1	-	-	-	
10 Bildung, Jugend und Sport	30	-	1	2	5	10	9	3	-	
12 Stadtentwicklung	3	2	-	-	-	-	1	-	-	
13 Wirtschaft, Arbeit und Frauen	-	-	-	-	-	-	-	-	-	
15 Finanzen (einschl. Kapitel 2908)	-	-	-	-	-	-	-	-	-	
17 Wissenschaft, Forschung und Kultur	-	-	-	-	-	-	-	-	-	
28 Zentrale Personalangelegenheiten	40	-	1	4	10	8	8	9	-	

1) ohne Abghs, RH, BlnBDI gemäß § 2 des Allgemeinen Zuständigkeitsgesetzes

Noch: 3.6 Beschäftigte der Berliner Hauptverwaltung ¹⁾ im Juni 2005 nach Einzelplan, Status- und Laufbahngruppen, Altersgruppen und Geschlecht

Einzelplan	Beschäftigte	Altersgruppe von ... bis unter ... Jahren							
		unter 30	30 - 35	35 - 40	40 - 45	45 - 50	50 - 55	55 - 60	60 und älter
Arbeiter einfacher Dienst									
Insgesamt	1 133	1	35	96	219	232	234	201	115
03 Regierender Bürgermeister	3	-	-	1	2	-	-	-	-
05 Inneres	336	-	12	25	59	64	72	63	41
06 Justiz (einschl. VerfGH)	120	1	4	7	15	19	29	27	18
09 Gesundheit, Soziales u. Verbraucherschutz	33	-	-	5	7	7	5	2	7
10 Bildung, Jugend und Sport	91	-	3	3	20	24	21	10	10
12 Stadtentwicklung	5	-	-	-	2	2	1	-	-
13 Wirtschaft, Arbeit und Frauen	4	-	-	2	1	-	1	-	-
15 Finanzen (einschl. Kapitel 2908)	77	-	1	11	28	14	14	4	5
17 Wissenschaft, Forschung und Kultur	11	-	-	1	-	6	1	2	1
28 Zentrale Personalangelegenheiten	453	-	15	41	85	96	90	93	33
Dar. weiblich	728	-	22	58	146	145	168	138	51
03 Regierender Bürgermeister	-	-	-	-	-	-	-	-	-
05 Inneres	133	-	3	4	21	24	37	33	11
06 Justiz (einschl. VerfGH)	65	-	2	1	10	9	18	14	11
09 Gesundheit, Soziales u. Verbraucherschutz	10	-	-	3	1	3	2	-	1
10 Bildung, Jugend und Sport	47	-	2	2	12	11	11	5	4
12 Stadtentwicklung	1	-	-	-	1	-	-	-	-
13 Wirtschaft, Arbeit und Frauen	2	-	-	2	-	-	-	-	-
15 Finanzen (einschl. Kapitel 2908)	57	-	1	7	21	10	14	2	2
17 Wissenschaft, Forschung und Kultur	5	-	-	1	-	1	1	2	-
28 Zentrale Personalangelegenheiten	408	-	14	38	80	87	85	82	22

¹⁾ ohne Abghs, RH, BlnBDI gemäß § 2 des Allgemeinen Zuständigkeitsgesetzes

3.7 Prognose der in den nächsten acht Jahren altersbedingt ¹⁾ ausscheidenden Beschäftigten der Hauptverwaltung ²⁾ nach Einzelplänen und Jahren sowie der dann verbleibenden Beschäftigten

Einzelplan / Ressort	Beschäftigte		Altersbedingt Ausscheidende											Verbleibende 2014	
			bis einschl. 2005	2006	2007	2008	2009	2010	2011	2012	2013	insgesamt			
	absolut	in %										absolut	in %		
Insgesamt (ohne PÜ)	91 855	100,0	2 241	1 912	2 179	1 932	1 967	2 490	2 851	3 091	3 321	21 984	23,9	69 871	76,1
03 Reg. Bürgermeister	211	0,2	9	8	8	2	3	9	3	11	9	62	29,4	149	70,6
05 Inneres	30 544	33,3	408	403	500	488	554	627	652	655	694	4 981	16,3	25 563	83,7
Darunter															
Beamte der															
Polizei ³⁾	18 076	19,7	200	183	237	275	288	306	305	292	302	2 388	13,2	15 688	86,8
Feuerwehr ³⁾	3 246	3,5	31	40	50	53	84	77	65	75	56	531	16,4	2 715	83,6
06 Justiz (einschl. VerfGH)	10 452	11,4	224	148	192	186	174	192	220	262	314	1 912	18,3	8 540	81,7
Darunter															
Beamte des															
Justizvollzugs ³⁾	2 487	2,7	44	28	41	55	51	45	61	58	87	470	18,9	2 017	81,1
09 Gesundheit, Soziales u. Verbraucherschutz	2 000	2,2	59	46	68	42	43	74	78	82	93	585	29,3	1 415	70,8
Darunter															
LA für Gesundheit und Soziales	1 220	1,3	31	24	40	28	28	49	46	50	52	348	28,5	872	71,5
10 Bildung, Jugend und Sport	36 808	40,1	1 198	1 054	1 131	981	982	1 288	1 551	1 714	1 817	11 716	31,8	25 092	68,2
Darunter															
Schulen	35 185	38,3	1 128	1 011	1 072	944	937	1 221	1 478	1 625	1 746	11 162	31,7	24 023	68,3
12 Stadtentwicklung	2 129	2,3	101	57	75	56	49	68	92	93	102	693	32,6	1 436	67,4
13 Wirtschaft, Arbeit und Frauen	796	0,9	25	25	24	23	21	24	33	29	38	242	30,4	554	69,6
15 Finanzen	8 291	9,0	186	150	162	131	124	188	201	220	235	1 597	19,3	6 694	80,7
Darunter															
Finanzämter	6 977	7,6	141	120	130	103	113	155	172	191	187	1 312	18,8	5 665	81,2
17 Wissenschaft, Forschung und Kultur	624	0,7	31	21	19	23	17	20	21	25	19	196	31,4	428	68,6
Nachrichtlich:															
Personalüberhang	3 125	-	238	154	127	123	113	132	109	132	117	1 245	39,8	1 880	60,2

1) Annahme: Ausscheiden mit 63 Jahren, Beamte der Polizei, Feuerwehr und des Justizvollzugs mit 60 Jahren, ausgehend vom Stand Juni 2005

2) Gemäß § 2 des Allgemeinen Zuständigkeitsgesetzes (d.h. ohne Abghs, RH, BlnBDI)

3) Beamte in den Kapiteln von Polizei, Feuerwehr und Justizvollzug

3.8 Prognose der in den nächsten acht Jahren altersbedingt ¹⁾ ausscheidenden Beschäftigten der Hauptverwaltung ²⁾ nach Einzelplänen und Jahren sowie der dann verbleibenden Beschäftigten in Vollzeitäquivalenten

Einzelplan / Ressort	Beschäftigte in VZÄ ³⁾		Vollzeitäquivalent der altersbedingt Ausscheidenden										Verbleibende 2014 in VZÄ		
			bis einschl. 2005	2006	2007	2008	2009	2010	2011	2012	2013	insgesamt			
	absolut	in %										absolut	in %		
Insgesamt (ohne PÜ)	85 901,6	100,0	1 851,2	1 518,5	1 756,4	1 686,2	1 775,7	2 273,2	2 635,2	2 877,3	3 148,1	19 521,9	22,7	66 379,7	77,3
03 Reg. Bürgermeister	196,8	0,2	7,5	6,6	7,5	1,5	2,5	8,5	3,0	11,0	8,5	56,6	28,8	140,2	71,2
05 Inneres	29 505,0	34,3	371,8	368,6	454,4	448,7	518,8	585,8	614,7	621,3	676,4	4 660,6	15,8	24 844,4	84,2
Darunter															
Beamte der															
Polizei ⁴⁾	17 737,8	20,6	188,6	182,0	234,3	272,1	286,1	304,9	304,3	290,8	298,7	2 361,6	13,3	15 376,2	86,7
Feuerwehr ⁴⁾	3 218,5	3,7	29,5	39,0	46,0	47,5	77,0	74,0	65,0	75,0	56,0	509,0	15,8	2 709,5	84,2
06 Justiz															
(einschl. VerfGH)	9 827,8	11,4	193,5	117,8	166,7	161,2	155,8	172,1	203,2	240,9	302,4	1 713,7	17,4	8 114,2	82,6
Darunter															
Beamte des															
Justizvollzugs ⁴⁾	2 451,8	2,9	40,5	26,5	39,5	52,5	49,4	43,8	60,5	57,9	86,5	457,1	18,6	1 994,7	81,4
09 Gesundheit, Soziales u. Verbraucherschutz	1 810,1	2,1	52,3	37,0	53,2	33,8	33,0	55,8	60,7	70,9	84,7	481,4	26,6	1 328,7	73,4
Darunter															
LA für Gesundheit und Soziales	1 097,9	1,3	27,5	20,5	31,2	22,7	21,6	34,8	34,6	44,8	47,5	285,3	26,0	812,6	74,0
10 Bildung, Jugend und Sport	33 642,5	39,2	926,6	778,5	845,2	843,9	886,6	1 189,9	1 443,9	1 597,7	1 708,4	10 220,5	30,4	23 422,0	69,6
Darunter															
Schulen	32 150,8	37,4	868,7	740,7	797,7	811,5	847,7	1 132,5	1 381,5	1 520,1	1 638,3	9 738,6	30,3	22 412,1	69,7
12 Stadtentwicklung	1 964,1	2,3	88,0	44,3	63,5	48,5	40,1	54,9	79,3	80,4	95,9	594,9	30,3	1 369,2	69,7
13 Wirtschaft, Arbeit und Frauen	729,6	0,8	23,5	20,5	20,4	18,9	18,8	20,3	28,7	26,2	36,0	213,3	29,2	516,3	70,8
15 Finanzen	7 683,4	8,9	160,5	127,6	130,5	110,1	106,0	167,4	183,3	208,0	220,4	1 413,9	18,4	6 269,5	81,6
Darunter															
Finanzämter	6 476,3	7,5	121,4	100,6	105,9	86,9	98,3	139,4	161,1	184,1	174,8	1 172,6	18,1	5 303,7	81,9
17 Wissenschaft, Forschung und Kultur	542,3	0,6	27,6	17,6	15,0	19,6	14,0	18,4	18,4	21,0	15,5	167,1	30,8	375,3	69,2
Nachrichtlich:															
Personalüberhang	2 681,7	-	175,9	110,2	97,4	82,1	80,8	95,4	85,2	108,0	103,7	938,7	35,0	1 743,0	65,0

1) Annahme: Ausscheiden mit 63 Jahren, Beamte der Polizei, Feuerwehr und des Justizvollzugs mit 60 Jahren, ausgehend vom Stand Juni 2005

2) Gemäß § 2 des Allgemeinen Zuständigkeitsgesetzes (d.h. ohne Abghs, RH, BlnBDI)

3) Für Beurlaubte wird der Arbeitszeitfaktor fiktiv mit 0,825 festgesetzt

4) Beamte in den Kapiteln von Polizei, Feuerwehr und Justizvollzug

[Leerseite]

4.1 Beschäftigte der Berliner Bezirksverwaltungen im Juni 2005 nach Bezirken, Rechtskreis, Statusgruppen, Geschlecht und in Vollzeitäquivalenten

Bezirksverwaltung Rechtskreis Vollzeitäquivalent ¹⁾	Beschäftigte		Beamte		Angestellte		Arbeiter	
	insgesamt	dar. weibl.	insgesamt	dar. weibl.	insgesamt	dar. weibl.	insgesamt	dar. weibl.
Insgesamt	39 192	29 316	9 001	6 087	24 517	20 414	5 674	2 815
West	25 210	18 034	6 946	4 402	14 873	12 003	3 391	1 629
Ost	13 982	11 282	2 055	1 685	9 644	8 411	2 283	1 186
VZÄ	34 424,8	25 142,2	8 080,4	5 302,5	21 193,7	17 410,0	5 150,7	2 429,7
Mitte	4 319	3 121	1 067	716	2 715	2 155	537	250
West	3 564	2 530	981	644	2 144	1 692	439	194
Ost	755	591	86	72	571	463	98	56
VZÄ	3 806,7	2 674,6	959,5	621,4	2 354,3	1 837,5	493,0	215,7
Friedrichshain-Kreuzberg	3 221	2 468	813	567	2 092	1 733	316	168
West	2 416	1 805	693	473	1 514	1 221	209	111
Ost	805	663	120	94	578	512	107	57
VZÄ	2 853,7	2 145,7	735,3	498,0	1 828,6	1 500,4	289,8	147,2
Pankow	4 083	3 277	624	473	2 822	2 477	637	327
West	131	57	63	23	65	33	3	1
Ost	3 952	3 220	561	450	2 757	2 444	634	326
VZÄ	3 788,5	3 026,0	582,9	437,6	2 600,6	2 279,9	605,0	308,4
Charlottenburg-Wilmersdorf ²⁾	3 255	2 312	985	621	1 832	1 492	438	199
VZÄ	2 778,8	1 892,4	871,6	522,4	1 525,3	1 215,8	381,9	154,2
Spandau	2 722	1 932	701	430	1 599	1 294	422	208
West	2 721	1 931	701	430	1 598	1 293	422	208
Ost	1	1	-	-	1	1	-	-
VZÄ	2 270,4	1 539,9	606,1	354,6	1 303,8	1 028,9	360,6	156,4
Steglitz-Zehlendorf ²⁾	3 101	2 081	799	501	1 850	1 427	452	153
VZÄ	2 606,4	1 647,6	696,7	413,0	1 502,3	1 110,3	407,4	124,3
Tempelhof-Schöneberg ²⁾	3 219	2 288	1 019	669	1 766	1 415	434	204
VZÄ	2 726,0	1 858,4	893,1	559,8	1 453,8	1 132,8	379,2	165,8
Neukölln ²⁾	3 452	2 621	869	556	2 122	1 801	461	264
VZÄ	3 030,7	2 234,3	775,2	472,7	1 835,4	1 532,2	420,1	229,4
Treptow-Köpenick	2 940	2 235	439	338	1 864	1 596	637	301
West	85	33	36	14	43	15	6	4
Ost	2 855	2 202	403	324	1 821	1 581	631	297
VZÄ	2 722,8	2 056,1	403,7	309,7	1 725,2	1 473,4	594,0	273,0
Marzahn-Hellersdorf	2 846	2 312	486	404	1 988	1 716	372	192
West	51	18	17	7	31	11	3	-
Ost	2 795	2 294	469	397	1 957	1 705	369	192
VZÄ	2 567,1	2 075,4	450,4	374,8	1 763,4	1 518,7	353,4	181,9
Lichtenberg	2 936	2 353	480	370	2 011	1 727	445	256
West	123	47	64	22	53	23	6	2
Ost	2 813	2 306	416	348	1 958	1 704	439	254
VZÄ	2 727,1	2 168,6	464,2	356,7	1 843,7	1 573,6	419,2	238,3
Reinickendorf	3 098	2 316	719	442	1 856	1 581	523	293
West	3 092	2 311	719	442	1 855	1 580	518	289
Ost	6	5	-	-	1	1	5	4
VZÄ	2 546,3	1 823,2	641,9	381,9	1 457,3	1 206,3	447,1	234,9

1) Vollzeitäquivalent ohne Beurlaubte

2) nur Rechtskreis West

4.2 Beschäftigte der Berliner Bezirksverwaltungen im Juni 2005 nach Bezirken, Statusgruppen, Vollzeit- und Teilzeitbeschäftigung und Geschlecht

Bezirksverwaltung — Statusgruppe	Beschäftigte				Darunter Teilzeitbeschäftigte					
	insgesamt	männlich	weiblich		insgesamt		männlich		weiblich	
			absolut	in % von Sp. 1	absolut	in % von Sp. 1	absolut	in % von Sp. 2	absolut	in % von Sp. 3
	1	2	3	4	5	6	7	8	9	10
Insgesamt	39 192	9 876	29 316	74,8	9 961	25,4	995	10,1	8 966	30,6
Beamte	9 001	2 914	6 087	67,6	1 899	21,1	233	8,0	1 666	27,4
Angestellte	24 517	4 103	20 414	83,3	7 076	28,9	568	13,8	6 508	31,9
Arbeiter	5 674	2 859	2 815	49,6	986	17,4	194	6,8	792	28,1
Mitte	4 319	1 198	3 121	72,3	1 018	23,6	112	9,3	906	29,0
Beamte	1 067	351	716	67,1	200	18,7	21	6,0	179	25,0
Angestellte	2 715	560	2 155	79,4	737	27,1	79	14,1	658	30,5
Arbeiter	537	287	250	46,6	81	15,1	12	4,2	69	27,6
Friedrichshain-Kreuzberg	3 221	753	2 468	76,6	795	24,7	87	11,6	708	28,7
Beamte	813	246	567	69,7	170	20,9	17	6,9	153	27,0
Angestellte	2 092	359	1 733	82,8	566	27,1	58	16,2	508	29,3
Arbeiter	316	148	168	53,2	59	18,7	12	8,1	47	28,0
Pankow	4 083	806	3 277	80,3	688	16,9	75	9,3	613	18,7
Beamte	624	151	473	75,8	99	15,9	6	4,0	93	19,7
Angestellte	2 822	345	2 477	87,8	508	18,0	42	12,2	466	18,8
Arbeiter	637	310	327	51,3	81	12,7	27	8,7	54	16,5
Charlottenburg-Wilmersdorf	3 255	943	2 312	71,0	914	28,1	90	9,5	824	35,6
Beamte	985	364	621	63,0	233	23,7	27	7,4	206	33,2
Angestellte	1 832	340	1 492	81,4	598	32,6	52	15,3	546	36,6
Arbeiter	438	239	199	45,4	83	18,9	11	4,6	72	36,2
Spandau	2 722	790	1 932	71,0	898	33,0	99	12,5	799	41,4
Beamte	701	271	430	61,3	199	28,4	34	12,5	165	38,4
Angestellte	1 599	305	1 294	80,9	559	35,0	51	16,7	508	39,3
Arbeiter	422	214	208	49,3	140	33,2	14	6,5	126	60,6
Steglitz-Zehlendorf	3 101	1 020	2 081	67,1	945	30,5	97	9,5	848	40,7
Beamte	799	298	501	62,7	186	23,3	24	8,1	162	32,3
Angestellte	1 850	423	1 427	77,1	695	37,6	56	13,2	639	44,8
Arbeiter	452	299	153	33,8	64	14,2	17	5,7	47	30,7
Tempelhof-Schöneberg	3 219	931	2 288	71,1	930	28,9	110	11,8	820	35,8
Beamte	1 019	350	669	65,7	240	23,6	34	9,7	206	30,8
Angestellte	1 766	351	1 415	80,1	611	34,6	56	16,0	555	39,2
Arbeiter	434	230	204	47,0	79	18,2	20	8,7	59	28,9
Neukölln	3 452	831	2 621	75,9	909	26,3	62	7,5	847	32,3
Beamte	869	313	556	64,0	197	22,7	20	6,4	177	31,8
Angestellte	2 122	321	1 801	84,9	635	29,9	32	10,0	603	33,5
Arbeiter	461	197	264	57,3	77	16,7	10	5,1	67	25,4
Treptow-Köpenick	2 940	705	2 235	76,0	548	18,6	67	9,5	481	21,5
Beamte	439	101	338	77,0	91	20,7	10	9,9	81	24,0
Angestellte	1 864	268	1 596	85,6	367	19,7	34	12,7	333	20,9
Arbeiter	637	336	301	47,3	90	14,1	23	6,8	67	22,3
Marzahn-Hellersdorf	2 846	534	2 312	81,2	690	24,2	67	12,5	623	26,9
Beamte	486	82	404	83,1	60	12,3	6	7,3	54	13,4
Angestellte	1 988	272	1 716	86,3	587	29,5	46	16,9	541	31,5
Arbeiter	372	180	192	51,6	43	11,6	15	8,3	28	14,6
Lichtenberg	2 936	583	2 353	80,1	528	18,0	44	7,5	484	20,6
Beamte	480	110	370	77,1	44	9,2	5	4,5	39	10,5
Angestellte	2 011	284	1 727	85,9	432	21,5	28	9,9	404	23,4
Arbeiter	445	189	256	57,5	52	11,7	11	5,8	41	16,0
Reinickendorf	3 098	782	2 316	74,8	1 098	35,4	85	10,9	1 013	43,7
Beamte	719	277	442	61,5	180	25,0	29	10,5	151	34,2
Angestellte	1 856	275	1 581	85,2	781	42,1	34	12,4	747	47,2
Arbeiter	523	230	293	56,0	137	26,2	22	9,6	115	39,2

4.3 Beschäftigte der Berliner Bezirksverwaltungen im Juni 2005 nach Bezirken, Status- und Laufbahngruppen und Geschlecht

Bezirksverwaltung — Laufbahngruppe	Beschäftigte			Beamte			Angestellte			Arbeiter		
	insge- samt	dar. weibl.		insge- samt	dar. weibl.		insge- samt	dar. weibl.		insge- samt	dar. weibl.	
		absolut	in %		absolut	in %		absolut	in %		absolut	in %
Insgesamt	39 192	29 316	74,8	9 001	6 087	67,6	24 517	20 414	83,3	5 674	2 815	49,6
Mitte	4 319	3 121	72,3	1 067	716	67,1	2 715	2 155	79,4	537	250	46,6
Darunter												
Höherer Dienst	222	103	46,4	76	30	39,5	146	73	50,0	x	x	x
Gehobener Dienst	1 443	987	68,4	759	496	65,3	684	491	71,8	x	x	x
Mittlerer Dienst	2 367	1 853	78,3	232	190	81,9	1 832	1 556	84,9	303	107	35,3
Einfacher Dienst	285	176	61,8	-	-	-	53	35	66,0	232	141	60,8
Friedrichshain-Kreuzberg	3 221	2 468	76,6	813	567	69,7	2 092	1 733	82,8	316	168	53,2
Höherer Dienst	152	77	50,7	56	26	46,4	96	51	53,1	x	x	x
Gehobener Dienst	1 134	804	70,9	595	409	68,7	539	395	73,3	x	x	x
Mittlerer Dienst	1 753	1 458	83,2	162	132	81,5	1 424	1 264	88,8	167	62	37,1
Einfacher Dienst	182	129	70,9	-	-	-	33	23	69,7	149	106	71,1
Pankow	4 083	3 277	80,3	624	473	75,8	2 822	2 477	87,8	637	327	51,3
Höherer Dienst	167	91	54,5	48	19	39,6	119	72	60,5	x	x	x
Gehobener Dienst	1 269	1 029	81,1	439	342	77,9	830	687	82,8	x	x	x
Mittlerer Dienst	2 330	1 931	82,9	137	112	81,8	1 855	1 705	91,9	338	114	33,7
Einfacher Dienst	317	226	71,3	-	-	-	18	13	72,2	299	213	71,2
Charlottenburg-Wilmersdorf	3 255	2 312	71,0	985	621	63,0	1 832	1 492	81,4	438	199	45,4
Darunter												
Höherer Dienst	139	71	51,1	63	28	44,4	76	43	56,6	x	x	x
Gehobener Dienst	1 143	763	66,8	723	445	61,5	420	318	75,7	x	x	x
Mittlerer Dienst	1 724	1 317	76,4	199	148	74,4	1 300	1 111	85,5	225	58	25,8
Einfacher Dienst	240	155	64,6	-	-	-	35	20	57,1	205	135	65,9
Spandau	2 722	1 932	71,0	701	430	61,3	1 599	1 294	80,9	422	208	49,3
Darunter												
Höherer Dienst	111	50	45,0	52	23	44,2	59	27	45,8	x	x	x
Gehobener Dienst	797	500	62,7	489	291	59,5	308	209	67,9	x	x	x
Mittlerer Dienst	1 540	1 206	78,3	160	116	72,5	1 213	1 042	85,9	167	48	28,7
Einfacher Dienst	271	173	63,8	-	-	-	19	16	84,2	252	157	62,3
Steglitz-Zehlendorf	3 101	2 081	67,1	799	501	62,7	1 850	1 427	77,1	452	153	33,8
Darunter												
Höherer Dienst	157	76	48,4	56	24	42,9	101	52	51,5	x	x	x
Gehobener Dienst	954	593	62,2	566	336	59,4	388	257	66,2	x	x	x
Mittlerer Dienst	1 729	1 293	74,8	177	141	79,7	1 326	1 101	83,0	226	51	22,6
Einfacher Dienst	254	114	44,9	-	-	-	32	15	46,9	222	99	44,6

**Noch: 4.3 Beschäftigte der Berliner Bezirksverwaltungen im Juni 2005 nach Bezirken,
Status- und Laufbahngruppen und Geschlecht**

Bezirksverwaltung — Laufbahngruppe	Beschäftigte			Beamte			Angestellte			Arbeiter		
	insge- samt	dar. weibl.		insge- samt	dar. weibl.		insge- samt	dar. weibl.		insge- samt	dar. weibl.	
		absolut	in %		absolut	in %		absolut	in %		absolut	in %
Tempelhof-Schöneberg	3 219	2 288	71,1	1 019	669	65,7	1 766	1 415	80,1	434	204	47,0
Höherer Dienst	134	68	50,7	58	30	51,7	76	38	50,0	x	x	x
Gehobener Dienst	1 055	687	65,1	713	453	63,5	342	234	68,4	x	x	x
Mittlerer Dienst	1 773	1 368	77,2	246	186	75,6	1 317	1 127	85,6	210	55	26,2
Einfacher Dienst	257	165	64,2	2	-	-	31	16	51,6	224	149	66,5
Neukölln	3 452	2 621	75,9	869	556	64,0	2 122	1 801	84,9	461	264	57,3
Darunter												
Höherer Dienst	135	58	43,0	50	16	32,0	85	42	49,4	x	x	x
Gehobener Dienst	1 080	739	68,4	644	404	62,7	436	335	76,8	x	x	x
Mittlerer Dienst	1 939	1 605	82,8	175	136	77,7	1 580	1 411	89,3	184	58	31,5
Einfacher Dienst	291	212	72,9	-	-	-	21	13	61,9	270	199	73,7
Treptow-Köpenick	2 940	2 235	76,0	439	338	77,0	1 864	1 596	85,6	637	301	47,3
Höherer Dienst	124	75	60,5	37	16	43,2	87	59	67,8	x	x	x
Gehobener Dienst	857	676	78,9	312	240	76,9	545	436	80,0	x	x	x
Mittlerer Dienst	1 630	1 250	76,7	90	82	91,1	1 219	1 090	89,4	321	78	24,3
Einfacher Dienst	329	234	71,1	-	-	-	13	11	84,6	316	223	70,6
Marzahn-Hellersdorf	2 846	2 312	81,2	486	404	83,1	1 988	1 716	86,3	372	192	51,6
Höherer Dienst	130	80	61,5	41	26	63,4	89	54	60,7	x	x	x
Gehobener Dienst	916	768	83,8	354	298	84,2	562	470	83,6	x	x	x
Mittlerer Dienst	1 635	1 341	82,0	91	80	87,9	1 328	1 183	89,1	216	78	36,1
Einfacher Dienst	165	123	74,5	-	-	-	9	9	100,0	156	114	73,1
Lichtenberg	2 936	2 353	80,1	480	370	77,1	2 011	1 727	85,9	445	256	57,5
Höherer Dienst	132	77	58,3	44	24	54,5	88	53	60,2	x	x	x
Gehobener Dienst	911	740	81,2	329	254	77,2	582	486	83,5	x	x	x
Mittlerer Dienst	1 616	1 335	82,6	107	92	86,0	1 309	1 163	88,8	200	80	40,0
Einfacher Dienst	277	201	72,6	-	-	-	32	25	78,1	245	176	71,8
Reinickendorf	3 098	2 316	74,8	719	442	61,5	1 856	1 581	85,2	523	293	56,0
Darunter												
Höherer Dienst	109	46	42,2	42	13	31,0	67	33	49,3	x	x	x
Gehobener Dienst	867	580	66,9	516	316	61,2	351	264	75,2	x	x	x
Mittlerer Dienst	1 763	1 435	81,4	161	113	70,2	1 415	1 265	89,4	187	57	30,5
Einfacher Dienst	352	249	70,7	-	-	-	23	19	82,6	329	230	69,9

4.4 Beschäftigte der Berliner Bezirksverwaltungen im Juni 2005 nach Bezirken, Statusgruppen, Einstufung

Einstufung	Ins-gesamt	Beschäftigte in der Bezirksverwaltung von ... - absolut												
		Mitte	Friedrichs-hain-Kreuz-berg	Pankow	Charlotten-burg-Wilmers-dorf	Spandau	Steglitz-Zehlen-dorf	Tempelhof-Schöne-berg	Neukölln	Treptow-Köpenick	Marzahn-Hellers-dorf	Lichten-berg	Rei-nicken-dorf	
Beamte														
Insgesamt	i	9 001	1 067	813	624	985	701	799	1 019	869	439	486	480	719
	w	6 087	716	567	473	621	430	501	669	556	338	404	370	442
B 4 - B 6	i	73	6	7	7	6	6	6	6	6	5	6	6	6
	w	25	2	4	3	2	2	1	2	1	2	3	2	1
A 16	i	57	7	4	3	4	5	5	5	5	8	3	4	4
	w	10	-	2	-	2	-	-	1	1	1	2	1	-
A 15	i	169	23	15	15	18	11	14	18	14	7	8	15	11
	w	77	12	7	7	9	5	6	9	5	2	3	8	4
A 14	i	227	28	27	16	28	20	20	21	17	13	11	11	15
	w	105	11	11	4	13	10	11	12	6	8	9	6	4
A 13	i	97	12	3	7	7	10	11	8	8	4	13	8	6
	w	58	5	2	5	2	6	6	6	3	3	9	7	4
A 13S, A 13 gD	i	237	33	26	13	27	16	25	34	23	7	3	10	20
	w	68	12	8	7	7	5	1	9	5	3	2	3	6
A 12	i	755	73	71	57	83	58	65	93	61	39	46	47	62
	w	361	33	45	38	31	22	19	32	25	22	34	33	27
A 11	i	1 689	201	149	118	175	142	161	187	166	90	90	83	127
	w	1 041	118	94	91	90	71	97	120	82	77	74	63	64
A 10	i	2 445	290	221	142	311	208	209	246	245	104	133	124	212
	w	1 807	209	160	128	222	149	139	182	178	82	117	99	142
A 9	i	1 313	162	128	109	127	65	106	153	149	72	82	65	95
	w	1 007	124	102	78	95	44	80	110	114	56	71	56	77
A 9S	i	272	34	33	10	30	27	18	30	23	16	12	11	28
	w	182	24	26	7	17	12	14	11	18	16	10	11	16
A 8	i	583	60	55	44	68	47	52	66	57	36	25	37	36
	w	466	50	46	39	49	33	43	52	42	32	24	32	24
A 7	i	715	78	51	58	65	71	76	98	59	23	30	44	62
	w	581	64	43	48	51	59	61	75	48	21	28	37	46
A 4, A 5 S, A 6	i	369	60	23	25	36	15	31	54	36	15	24	15	35
	w	299	52	17	18	31	12	23	48	28	13	18	12	27
Angestellte														
Insgesamt	i	24 517	2 715	2 092	2 822	1 832	1 599	1 850	1 766	2 122	1 864	1 988	2 011	1 856
	w	20 414	2 155	1 733	2 477	1 492	1 294	1 427	1 415	1 801	1 596	1 716	1 727	1 581
I, Ia	i	150	18	10	19	18	6	20	9	9	10	11	12	8
	w	95	14	4	15	10	2	14	6	4	8	8	6	4
Ib	i	427	48	42	37	30	24	42	37	39	33	29	38	28
	w	273	27	29	24	17	15	28	23	24	26	20	25	15
IIa hD	i	512	80	44	63	28	29	39	30	37	44	49	38	31
	w	229	32	18	33	16	10	10	9	14	25	26	22	14
IIa gD	i	12	1	-	4	2	-	-	1	-	-	1	1	2
	w	5	-	-	4	-	-	-	-	-	-	1	-	-
III	i	975	114	69	123	59	55	81	69	59	108	98	89	51
	w	534	49	31	82	34	26	33	30	29	67	67	56	30
IVa	i	1 211	130	104	138	79	86	81	72	118	97	115	109	82
	w	880	88	67	110	56	55	48	50	88	74	93	92	59
IVb	i	3 140	372	315	489	216	130	161	158	178	300	328	342	151
	w	2 604	294	252	428	172	101	117	121	148	263	291	300	117
Va, Vb gD	i	647	67	51	76	63	37	64	42	81	40	20	41	65
	w	557	60	45	63	55	27	58	33	70	32	18	38	58
Kr VIII	i	2	-	-	-	1	-	1	-	-	-	-	-	-
	w	2	-	-	-	1	-	1	-	-	-	-	-	-
Vb mD	i	1 881	203	174	208	136	94	151	142	177	137	162	159	138
	w	1 429	156	139	183	89	60	95	96	143	109	135	125	99
Vc	i	8 316	807	756	908	535	659	633	581	870	619	534	593	821
	w	8 043	779	727	884	513	629	598	562	838	597	529	580	807

und Geschlecht - absolut und in Prozent

Ins-gesamt	Beschäftigte in der Bezirksverwaltung von ... - in Prozent												Einstufung	
	Mitte	Friedrichs-hain-Kreuz-berg	Pankow	Charlotten-burg-Wilmers-dorf	Spandau	Steglitz-Zehlen-dorf	Tempelhof-Schöne-berg	Neukölln	Treptow-Köpenick	Marzahn-Hellers-dorf	Lichten-berg	Rei-nicken-dorf		
100	100	100	100	100	100	100	100	100	100	100	100	100	i	Insgesamt
100	100	100	100	100	100	100	100	100	100	100	100	100	w	
0,8	0,6	0,9	1,1	0,6	0,9	0,8	0,6	0,7	1,1	1,2	1,3	0,8	i	B 4 - B 6
0,4	0,3	0,7	0,6	0,3	0,5	0,2	0,3	0,2	0,6	0,7	0,5	0,2	w	
0,6	0,7	0,5	0,5	0,4	0,7	0,6	0,5	0,6	1,8	0,6	0,8	0,6	i	A 16
0,2	0,0	0,4	0,0	0,3	0,0	0,0	0,1	0,2	0,3	0,5	0,3	0,0	w	
1,9	2,2	1,8	2,4	1,8	1,6	1,8	1,8	1,6	1,6	1,6	3,1	1,5	i	A 15
1,3	1,7	1,2	1,5	1,4	1,2	1,2	1,3	0,9	0,6	0,7	2,2	0,9	w	
2,5	2,6	3,3	2,6	2,8	2,9	2,5	2,1	2,0	3,0	2,3	2,3	2,1	i	A 14
1,7	1,5	1,9	0,8	2,1	2,3	2,2	1,8	1,1	2,4	2,2	1,6	0,9	w	
1,1	1,1	0,4	1,1	0,7	1,4	1,4	0,8	0,9	0,9	2,7	1,7	0,8	i	A 13
1,0	0,7	0,4	1,1	0,3	1,4	1,2	0,9	0,5	0,9	2,2	1,9	0,9	w	
2,6	3,1	3,2	2,1	2,7	2,3	3,1	3,3	2,6	1,6	0,6	2,1	2,8	i	A 13S, A 13 gD
1,1	1,7	1,4	1,5	1,1	1,2	0,2	1,3	0,9	0,9	0,5	0,8	1,4	w	
8,4	6,8	8,7	9,1	8,4	8,3	8,1	9,1	7,0	8,9	9,5	9,8	8,6	i	A 12
5,9	4,6	7,9	8,0	5,0	5,1	3,8	4,8	4,5	6,5	8,4	8,9	6,1	w	
18,8	18,8	18,3	18,9	17,8	20,3	20,2	18,4	19,1	20,5	18,5	17,3	17,7	i	A 11
17,1	16,5	16,6	19,2	14,5	16,5	19,4	17,9	14,7	22,8	18,3	17,0	14,5	w	
27,2	27,2	27,2	22,8	31,6	29,7	26,2	24,1	28,2	23,7	27,4	25,8	29,5	i	A 10
29,7	29,2	28,2	27,1	35,7	34,7	27,7	27,2	32,0	24,3	29,0	26,8	32,1	w	
14,6	15,2	15,7	17,5	12,9	9,3	13,3	15,0	17,1	16,4	16,9	13,5	13,2	i	A 9
16,5	17,3	18,0	16,5	15,3	10,2	16,0	16,4	20,5	16,6	17,6	15,1	17,4	w	
3,0	3,2	4,1	1,6	3,0	3,9	2,3	2,9	2,6	3,6	2,5	2,3	3,9	i	A 9S
3,0	3,4	4,6	1,5	2,7	2,8	2,8	1,6	3,2	4,7	2,5	3,0	3,6	w	
6,5	5,6	6,8	7,1	6,9	6,7	6,5	6,5	6,6	8,2	5,1	7,7	5,0	i	A 8
7,7	7,0	8,1	8,2	7,9	7,7	8,6	7,8	7,6	9,5	5,9	8,6	5,4	w	
7,9	7,3	6,3	9,3	6,6	10,1	9,5	9,6	6,8	5,2	6,2	9,2	8,6	i	A 7
9,5	8,9	7,6	10,1	8,2	13,7	12,2	11,2	8,6	6,2	6,9	10,0	10,4	w	
4,1	5,6	2,8	4,0	3,7	2,1	3,9	5,3	4,1	3,4	4,9	3,1	4,9	i	A 4, A 5 S, A 6
4,9	7,3	3,0	3,8	5,0	2,8	4,6	7,2	5,0	3,8	4,5	3,2	6,1	w	
100	100	100	100	100	100	100	100	100	100	100	100	100	i	Insgesamt
100	100	100	100	100	100	100	100	100	100	100	100	100	w	
0,6	0,7	0,5	0,7	1,0	0,4	1,1	0,5	0,4	0,5	0,6	0,6	0,4	i	I, Ia
0,5	0,6	0,2	0,6	0,7	0,2	1,0	0,4	0,2	0,5	0,5	0,3	0,3	w	
1,7	1,8	2,0	1,3	1,6	1,5	2,3	2,1	1,8	1,8	1,5	1,9	1,5	i	Ib
1,3	1,3	1,7	1,0	1,1	1,2	2,0	1,6	1,3	1,6	1,2	1,4	0,9	w	
2,1	2,9	2,1	2,2	1,5	1,8	2,1	1,7	1,7	2,4	2,5	1,9	1,7	i	Ila hD
1,1	1,5	1,0	1,3	1,1	0,8	0,7	0,6	0,8	1,6	1,5	1,3	0,9	w	
0,0	0,0	0,0	0,1	0,1	0,0	0,0	0,1	0,0	0,0	0,1	0,0	0,1	i	Ila gD
0,0	0,0	0,0	0,2	0,0	0,0	0,0	0,0	0,0	0,0	0,1	0,0	0,0	w	
4,0	4,2	3,3	4,4	3,2	3,4	4,4	3,9	2,8	5,8	4,9	4,4	2,7	i	III
2,6	2,3	1,8	3,3	2,3	2,0	2,3	2,1	1,6	4,2	3,9	3,2	1,9	w	
4,9	4,8	5,0	4,9	4,3	5,4	4,4	4,1	5,6	5,2	5,8	5,4	4,4	i	IVa
4,3	4,1	3,9	4,4	3,8	4,3	3,4	3,5	4,9	4,6	5,4	5,3	3,7	w	
12,8	13,7	15,1	17,3	11,8	8,1	8,7	8,9	8,4	16,1	16,5	17,0	8,1	i	IVb
12,8	13,6	14,5	17,3	11,5	7,8	8,2	8,6	8,2	16,5	17,0	17,4	7,4	w	
2,6	2,5	2,4	2,7	3,4	2,3	3,5	2,4	3,8	2,1	1,0	2,0	3,5	i	Va, Vb gD
2,7	2,8	2,6	2,5	3,7	2,1	4,1	2,3	3,9	2,0	1,0	2,2	3,7	w	
0,0	0,0	0,0	0,0	0,1	0,0	0,1	0,0	0,0	0,0	0,0	0,0	0,0	i	Kr VIII
0,0	0,0	0,0	0,0	0,1	0,0	0,1	0,0	0,0	0,0	0,0	0,0	0,0	w	
7,7	7,5	8,3	7,4	7,4	5,9	8,2	8,0	8,3	7,3	8,1	7,9	7,4	i	Vb mD
7,0	7,2	8,0	7,4	6,0	4,6	6,7	6,8	7,9	6,8	7,9	7,2	6,3	w	
33,9	29,7	36,1	32,2	29,2	41,2	34,2	32,9	41,0	33,2	26,9	29,5	44,2	i	Vc
39,4	36,1	42,0	35,7	34,4	48,6	41,9	39,7	46,5	37,4	30,8	33,6	51,0	w	

Noch: 4.4 Beschäftigte der Berliner Bezirksverwaltungen im Juni 2005 nach Bezirken, Statusgruppen, Einstufung

Einstufung	Ins-gesamt	Beschäftigte in der Bezirksverwaltung von ... - absolut												
		Mitte	Friedrichshain-Kreuzberg	Pankow	Charlottenburg-Wilmersdorf	Spandau	Steglitz-Zehlendorf	Tempelhof-Schöneberg	Neukölln	Treptow-Köpenick	Marzahn-Hellersdorf	Lichtenberg	Reinickendorf	
Vlb	i	3 293	354	244	401	262	183	220	275	255	224	373	296	206
	w	2 693	275	199	352	212	157	175	220	205	191	303	239	165
VII	i	3 261	400	224	311	326	244	282	279	252	233	251	241	218
	w	2 587	309	178	266	263	172	204	221	204	189	209	201	171
VIII mD	i	255	57	16	21	27	22	28	24	19	5	8	11	17
	w	171	30	11	14	23	16	17	15	14	3	7	10	11
Kr VI, Kr Va,	i	97	8	10	3	14	10	10	15	3	1	-	9	14
	w	83	5	10	3	11	8	10	13	3	1	-	8	11
Kr V, Kr IV	i	15	3	-	3	-	1	2	1	4	-	-	-	1
	w	12	2	-	3	-	-	2	-	4	-	-	-	1
VIII eD	i	14	1	-	3	2	-	1	1	1	-	-	5	-
	w	10	1	-	1	2	-	1	-	-	-	-	5	-
IXa	i	179	28	18	10	23	8	20	24	14	9	4	10	11
	w	107	18	11	8	11	5	8	11	9	8	4	6	8
X, IXb	i	119	23	14	5	10	11	10	6	6	4	5	13	12
	w	93	15	12	4	7	11	5	5	4	3	5	11	11
Kr II	i	7	1	1	-	-	-	1	-	-	-	-	4	-
	w	5	1	-	-	-	-	1	-	-	-	-	3	-
Sonstige	i	4	-	-	-	1	-	3	-	-	-	-	-	-
	w	2	-	-	-	-	-	2	-	-	-	-	-	-
Arbeiter														
Insgesamt	i	5 674	537	316	637	438	422	452	434	461	637	372	445	523
	w	2 815	250	168	327	199	208	153	204	264	301	192	256	293
9	i	2	-	-	-	-	1	-	-	-	-	-	-	1
	w	-	-	-	-	-	-	-	-	-	-	-	-	-
8a	i	15	3	-	4	2	2	-	-	2	-	-	1	1
	w	1	-	-	-	1	-	-	-	-	-	-	-	-
8	i	7	2	-	-	1	1	-	-	1	-	-	2	-
	w	1	-	-	-	1	-	-	-	-	-	-	-	-
7a	i	179	22	8	17	15	12	10	16	12	23	16	18	10
	w	42	4	1	5	1	1	1	3	1	10	3	12	-
7	i	37	5	1	7	4	1	5	2	2	-	4	3	3
	w	6	-	-	2	-	-	-	1	-	-	2	1	-
6a	i	547	46	44	83	40	14	50	48	34	60	56	39	33
	w	273	22	28	52	16	6	17	18	19	32	26	25	12
6	i	401	43	21	26	30	38	49	35	35	51	10	30	33
	w	44	6	2	3	8	6	1	2	2	1	1	7	5
5a	i	400	56	14	38	35	18	45	19	35	48	22	33	37
	w	230	32	10	28	13	12	14	8	22	20	20	24	27
5	i	637	61	50	119	47	35	24	52	32	63	74	46	34
	w	128	17	11	10	10	8	7	18	9	7	17	6	8
4a	i	308	30	16	26	29	22	25	23	13	57	27	19	21
	w	44	6	2	4	1	5	6	1	1	6	7	2	3
4	i	211	35	13	18	22	23	18	15	18	19	7	9	14
	w	77	20	8	10	7	10	5	4	4	2	2	3	2
3a	i	1 494	126	109	234	96	71	112	102	96	185	126	135	102
	w	854	57	68	173	52	24	26	56	51	123	99	87	38
3	i	198	26	16	9	24	32	23	20	15	17	2	4	10
	w	118	22	14	5	22	12	9	11	5	11	2	1	4
2a	i	453	59	19	34	49	33	33	30	37	37	27	51	44
	w	269	41	19	14	27	20	16	16	22	23	13	37	21
2	i	149	11	2	15	4	31	10	10	5	16	1	40	4
	w	105	11	2	15	2	17	4	5	4	8	-	36	1
1a	i	581	10	3	7	30	83	43	61	116	59	-	15	154
	w	573	10	3	6	30	82	43	60	116	56	-	15	152
1	i	24	-	-	-	2	2	1	1	1	2	-	-	15
	w	23	-	-	-	2	2	1	1	1	2	-	-	14
Sonstige	i	31	2	-	-	8	3	4	-	7	-	-	-	7
	w	27	2	-	-	6	3	3	-	7	-	-	-	6

und Geschlecht - absolut und in Prozent

Ins-gesamt	Beschäftigte in der Bezirksverwaltung von ... - in Prozent												Einstufung	
	Mitte	Friedrichs-hain-Kreuz-berg	Pankow	Charlotten-burg-Wilmers-dorf	Spandau	Steglitz-Zehlen-dorf	Tempelhof-Schöne-berg	Neukölln	Treptow-Köpenick	Marzahn-Hellers-dorf	Lichten-berg	Rei-nicken-dorf		
13,4	13,0	11,7	14,2	14,3	11,4	11,9	15,6	12,0	12,0	18,8	14,7	11,1	i	VIb
13,2	12,8	11,5	14,2	14,2	12,1	12,3	15,5	11,4	12,0	17,7	13,8	10,4	w	
13,3	14,7	10,7	11,0	17,8	15,3	15,2	15,8	11,9	12,5	12,6	12,0	11,7	i	VII
12,7	14,3	10,3	10,7	17,6	13,3	14,3	15,6	11,3	11,8	12,2	11,6	10,8	w	
1,0	2,1	0,8	0,7	1,5	1,4	1,5	1,4	0,9	0,3	0,4	0,5	0,9	i	VIII mD
0,8	1,4	0,6	0,6	1,5	1,2	1,2	1,1	0,8	0,2	0,4	0,6	0,7	w	
0,4	0,3	0,5	0,1	0,8	0,6	0,5	0,8	0,1	0,1	0,0	0,4	0,8	i	Kr VI, Kr Va,
0,4	0,2	0,6	0,1	0,7	0,6	0,7	0,9	0,2	0,1	0,0	0,5	0,7	w	
0,1	0,1	0,0	0,1	0,0	0,1	0,1	0,1	0,2	0,0	0,0	0,0	0,1	i	Kr V, Kr IV
0,1	0,1	0,0	0,1	0,0	0,0	0,1	0,0	0,2	0,0	0,0	0,0	0,1	w	
0,1	0,0	0,0	0,1	0,1	0,0	0,1	0,1	0,0	0,0	0,0	0,2	0,0	i	VIII eD
0,0	0,0	0,0	0,0	0,1	0,0	0,1	0,0	0,0	0,0	0,0	0,3	0,0	w	
0,7	1,0	0,9	0,4	1,3	0,5	1,1	1,4	0,7	0,5	0,2	0,5	0,6	i	IXa
0,5	0,8	0,6	0,3	0,7	0,4	0,6	0,8	0,5	0,5	0,2	0,3	0,5	w	
0,5	0,8	0,7	0,2	0,5	0,7	0,5	0,3	0,3	0,2	0,3	0,6	0,6	i	X, IXb
0,5	0,7	0,7	0,2	0,5	0,9	0,4	0,4	0,2	0,2	0,3	0,6	0,7	w	
0,0	0,0	0,0	0,0	0,0	0,0	0,1	0,0	0,0	0,0	0,0	0,2	0,0	i	Kr II
0,0	0,0	0,0	0,0	0,0	0,0	0,1	0,0	0,0	0,0	0,0	0,2	0,0	w	
0,0	0,0	0,0	0,0	0,1	0,0	0,2	0,0	0,0	0,0	0,0	0,0	0,0	i	Sonstige
0,0	0,0	0,0	0,0	0,0	0,0	0,1	0,0	0,0	0,0	0,0	0,0	0,0	w	
100	100	100	100	100	100	100	100	100	100	100	100	100	i	Insgesamt
100	100	100	100	100	100	100	100	100	100	100	100	100	w	
0,0	0,0	0,0	0,0	0,0	0,2	0,0	0,0	0,0	0,0	0,0	0,0	0,2	i	9
0,0	0,0	0,0	0,0	0,0	0,0	0,0	0,0	0,0	0,0	0,0	0,0	0,0	w	
0,3	0,6	0,0	0,6	0,5	0,5	0,0	0,0	0,4	0,0	0,0	0,2	0,2	i	8a
0,0	0,0	0,0	0,0	0,5	0,0	0,0	0,0	0,0	0,0	0,0	0,0	0,0	w	
0,1	0,4	0,0	0,0	0,2	0,2	0,0	0,0	0,2	0,0	0,0	0,4	0,0	i	8
0,0	0,0	0,0	0,0	0,5	0,0	0,0	0,0	0,0	0,0	0,0	0,0	0,0	w	
3,2	4,1	2,5	2,7	3,4	2,8	2,2	3,7	2,6	3,6	4,3	4,0	1,9	i	7a
1,5	1,6	0,6	1,5	0,5	0,5	0,7	1,5	0,4	3,3	1,6	4,7	0,0	w	
0,7	0,9	0,3	1,1	0,9	0,2	1,1	0,5	0,4	0,0	1,1	0,7	0,6	i	7
0,2	0,0	0,0	0,6	0,0	0,0	0,0	0,5	0,0	0,0	1,0	0,4	0,0	w	
9,6	8,6	13,9	13,0	9,1	3,3	11,1	11,1	7,4	9,4	15,1	8,8	6,3	i	6a
9,7	8,8	16,7	15,9	8,0	2,9	11,1	8,8	7,2	10,6	13,5	9,8	4,1	w	
7,1	8,0	6,6	4,1	6,8	9,0	10,8	8,1	7,6	8,0	2,7	6,7	6,3	i	6
1,6	2,4	1,2	0,9	4,0	2,9	0,7	1,0	0,8	0,3	0,5	2,7	1,7	w	
7,0	10,4	4,4	6,0	8,0	4,3	10,0	4,4	7,6	7,5	5,9	7,4	7,1	i	5a
8,2	12,8	6,0	8,6	6,5	5,8	9,2	3,9	8,3	6,6	10,4	9,4	9,2	w	
11,2	11,4	15,8	18,7	10,7	8,3	5,3	12,0	6,9	9,9	19,9	10,3	6,5	i	5
4,5	6,8	6,5	3,1	5,0	3,8	4,6	8,8	3,4	2,3	8,9	2,3	2,7	w	
5,4	5,6	5,1	4,1	6,6	5,2	5,5	5,3	2,8	8,9	7,3	4,3	4,0	i	4a
1,6	2,4	1,2	1,2	0,5	2,4	3,9	0,5	0,4	2,0	3,6	0,8	1,0	w	
3,7	6,5	4,1	2,8	5,0	5,5	4,0	3,5	3,9	3,0	1,9	2,0	2,7	i	4
2,7	8,0	4,8	3,1	3,5	4,8	3,3	2,0	1,5	0,7	1,0	1,2	0,7	w	
26,3	23,5	34,5	36,7	21,9	16,8	24,8	23,5	20,8	29,0	33,9	30,3	19,5	i	3a
30,3	22,8	40,5	52,9	26,1	11,5	17,0	27,5	19,3	40,9	51,6	34,0	13,0	w	
3,5	4,8	5,1	1,4	5,5	7,6	5,1	4,6	3,3	2,7	0,5	0,9	1,9	i	3
4,2	8,8	8,3	1,5	11,1	5,8	5,9	5,4	1,9	3,7	1,0	0,4	1,4	w	
8,0	11,0	6,0	5,3	11,2	7,8	7,3	6,9	8,0	5,8	7,3	11,5	8,4	i	2a
9,6	16,4	11,3	4,3	13,6	9,6	10,5	7,8	8,3	7,6	6,8	14,5	7,2	w	
2,6	2,0	0,6	2,4	0,9	7,3	2,2	2,3	1,1	2,5	0,3	9,0	0,8	i	2
3,7	4,4	1,2	4,6	1,0	8,2	2,6	2,5	1,5	2,7	0,0	14,1	0,3	w	
10,2	1,9	0,9	1,1	6,8	19,7	9,5	14,1	25,2	9,3	0,0	3,4	29,4	i	1a
20,4	4,0	1,8	1,8	15,1	39,4	28,1	29,4	43,9	18,6	0,0	5,9	51,9	w	
0,4	0,0	0,0	0,0	0,5	0,5	0,2	0,2	0,2	0,3	0,0	0,0	2,9	i	1
0,8	0,0	0,0	0,0	1,0	1,0	0,7	0,5	0,4	0,7	0,0	0,0	4,8	w	
0,5	0,4	0,0	0,0	1,8	0,7	0,9	0,0	1,5	0,0	0,0	0,0	1,3	i	Sonstige
1,0	0,8	0,0	0,0	3,0	1,4	2,0	0,0	2,7	0,0	0,0	0,0	2,0	w	

4.5 Beschäftigte der Berliner Bezirksverwaltungen im Juni 2005 nach Bezirken, Fachbereichen, Geschlecht, Durchschnittsalter und in Vollzeitäquivalenten

Fachbereich — D-Alter ¹⁾ — VZÄ ²⁾	Insgesamt	Beschäftigte in der Bezirksverwaltung von ...											
		Mitte	Friedrichshain-Kreuzberg	Pankow	Charlottenburg-Wilmersdorf	Spandau	Steglitz-Zehlendorf	Tempelhof-Schöneberg	Neukölln	Treptow-Köpenick	Marzahn-Hellersdorf	Lichtenberg	Reinickendorf
Insgesamt	39 192	4 319	3 221	4 083	3 255	2 722	3 101	3 219	3 452	2 940	2 846	2 936	3 098
männl.	9 876	1 198	753	806	943	790	1 020	931	831	705	534	583	782
weibl.	29 316	3 121	2 468	3 277	2 312	1 932	2 081	2 288	2 621	2 235	2 312	2 353	2 316
D-Alter	46,8	46,4	47,0	46,5	46,8	46,2	46,9	47,0	46,1	47,1	47,7	47,2	46,5
VZÄ	34 424,8	3 806,7	2 853,7	3 788,5	2 778,8	2 270,4	2 606,4	2 726,0	3 030,7	2 722,8	2 567,1	2 727,1	2 546,3
Leitungsbereich													
Insgesamt	487	50	35	22	40	34	37	48	58	33	39	52	39
männl.	153	13	9	6	13	12	18	12	24	13	10	10	13
weibl.	334	37	26	16	27	22	19	36	34	20	29	42	26
D-Alter	47,6	49,1	48,0	48,2	45,4	48,0	48,5	48,0	48,1	49,2	47,9	45,7	45,3
VZÄ	444,6	45,0	32,6	20,6	36,8	29,1	32,9	42,5	53,9	30,3	36,8	51,3	32,9
Allg. Verwaltung / Serviceeinheiten													
Insgesamt	2 703	259	227	239	228	225	270	271	284	176	181	171	172
männl.	939	88	82	70	88	85	117	107	109	61	42	32	58
weibl.	1 764	171	145	169	140	140	153	164	175	115	139	139	114
D-Alter	44,8	42,4	45,3	44,6	44,2	44,7	46,5	45,1	43,3	44,7	47,3	46,8	43,4
VZÄ	2 424,3	233,9	208,6	220,0	195,2	192,4	237,6	236,8	261,2	165,1	167,3	159,4	146,8
Vermögens-/Immobilienverwaltung													
Insgesamt	558	80	24	47	119	30	7	14	58	41	22	116	-
männl.	247	38	12	10	52	15	4	5	30	13	4	64	-
weibl.	311	42	12	37	67	15	3	9	28	28	18	52	-
D-Alter	49,0	50,3	51,7	48,6	48,1	50,2	50,7	44,9	50,7	48,4	48,0	48,4	-
VZÄ	505,0	73,8	22,2	43,5	99,9	26,4	7,0	11,8	53,8	38,8	13,5	114,5	-
Personalüberhang													
Insgesamt	160	87	9	16	2	-	1	4	-	5	36	-	-
männl.	35	14	1	5	-	-	1	2	-	2	10	-	-
weibl.	125	73	8	11	2	-	-	2	-	3	26	-	-
D-Alter	49,2	47,5	46,6	54,4	51,0	-	60,0	47,5	-	59,0	49,9	-	-
VZÄ	108,0	56,7	7,2	11,3	0,5	-	-	4,0	-	2,0	26,4	-	-
Bürgerdienste													
Insgesamt	1 798	292	106	113	273	123	147	150	175	92	99	102	126
männl.	371	88	19	12	55	26	34	22	45	13	10	12	35
weibl.	1 427	204	87	101	218	97	113	128	130	79	89	90	91
D-Alter	44,5	43,3	45,7	47,0	43,1	44,8	43,1	45,4	44,8	45,6	47,5	45,9	43,1
VZÄ	1 623,0	267,6	97,8	103,4	244,5	104,0	127,0	130,5	158,5	86,2	96,1	98,3	109,1
Bildung, Kultur													
Insgesamt	3 890	408	286	443	288	282	319	327	306	290	313	324	304
männl.	1 220	122	86	137	86	92	106	102	106	77	108	101	97
weibl.	2 670	286	200	306	202	190	213	225	200	213	205	223	207
D-Alter	49,1	48,7	48,5	48,6	49,9	48,7	48,5	49,4	49,6	49,6	49,2	49,4	49,3
VZÄ	3 300,1	355,0	251,3	399,1	231,8	219,0	257,9	265,5	248,5	266,0	277,0	284,7	244,1
Soziales													
Insgesamt	3 642	450	400	340	383	199	201	378	312	193	231	315	240
männl.	867	130	97	47	106	61	51	128	85	24	26	50	62
weibl.	2 775	320	303	293	277	138	150	250	227	169	205	265	178
D-Alter	44,8	43,4	46,1	44,8	45,8	43,8	44,3	45,4	43,0	43,7	46,1	45,5	44,5
VZÄ	3 305,5	410,9	356,8	316,8	333,8	173,5	179,0	337,5	285,3	183,6	216,6	299,7	212,2

1) Durchschnittsalter

2) Vollzeitäquivalent ohne Beurlaubte

Noch: 4.5 Beschäftigte der Berliner Bezirksverwaltungen im Juni 2005 nach Bezirken, Fachbereichen, Geschlecht, Durchschnittsalter und in Vollzeitäquivalenten

Fachbereich — D-Alter ¹⁾ — VZÄ ²⁾	Ins- gesamt	Beschäftigte in der Bezirksverwaltung von ...											
		Mitte	Friedrichs- hain- Kreuz- berg	Pankow	Charlotten- burg- Wilmers- dorf	Spandau	Steglitz- Zehlen- dorf	Tempelhof- Schöne- berg	Neukölln	Treptow- Köpenick	Marzahn- Hellers- dorf	Lichten- berg	Reinicken- dorf
Jugend und Sport (ohne Kindertagesstätten)													
Insgesamt	5 144	520	503	534	409	356	426	392	464	373	428	328	411
männl.	1 547	150	135	143	140	136	170	122	137	133	79	63	139
weibl.	3 597	370	368	391	269	220	256	270	327	240	349	265	272
D-Alter	47,2	47,2	47,3	45,8	48,0	45,0	47,6	48,1	47,2	48,1	47,2	47,7	47,7
VZÄ	4 582,9	460,4	449,1	496,1	355,1	308,3	360,6	337,0	403,9	352,8	408,1	314,0	337,4
Kindertagesstätten													
Insgesamt	11 159	1 024	1 000	1 370	703	839	813	786	1 170	872	736	754	1 092
männl.	339	35	53	51	19	22	41	27	26	19	16	1	29
weibl.	10 820	989	947	1 319	684	817	772	759	1 144	853	720	753	1 063
D-Alter	45,7	45,3	45,8	45,7	45,8	45,9	45,0	45,5	45,1	46,1	47,3	46,4	45,6
VZÄ	9 452,0	875,6	849,6	1 282,2	566,6	662,8	637,2	628,4	1 002,8	798,8	615,3	675,1	857,5
Gesundheit													
Insgesamt	2 228	316	178	188	195	104	240	192	163	121	175	190	166
männl.	349	67	37	13	33	22	37	43	27	8	17	18	27
weibl.	1 879	249	141	175	162	82	203	149	136	113	158	172	139
D-Alter	50,7	49,8	50,9	50,9	51,7	51,8	49,8	52,3	51,1	52,5	50,7	49,8	49,6
VZÄ	1 836,0	265,4	151,3	171,5	150,1	77,8	178,8	153,1	136,2	101,6	156,6	169,8	123,7
Bauen													
Insgesamt	1 200	152	88	136	82	82	78	106	40	114	104	113	105
männl.	666	98	53	56	49	55	59	57	20	53	48	52	66
weibl.	534	54	35	80	33	27	19	49	20	61	56	61	39
D-Alter	49,4	51,7	50,2	46,5	50,2	47,9	51,2	48,6	48,7	50,4	50,6	47,4	49,2
VZÄ	1 093,3	135,1	81,7	125,9	74,8	72,0	71,9	91,6	36,0	106,5	96,8	109,7	91,3
Wirtschaft, Wohnungswesen													
Insgesamt	999	104	80	105	97	63	60	130	75	80	80	62	63
männl.	199	19	13	12	33	20	23	30	13	12	5	8	11
weibl.	800	85	67	93	64	43	37	100	62	68	75	54	52
D-Alter	46,3	47,6	45,9	47,9	46,3	44,3	46,9	44,0	43,7	49,4	47,1	49,3	43,7
VZÄ	888,8	89,2	74,5	97,7	85,6	53,9	56,1	106,3	62,8	72,7	78,3	57,3	54,5
Stadtplanung													
Insgesamt	1 576	172	130	175	117	114	117	132	98	162	150	113	96
männl.	743	85	62	62	69	68	73	72	52	59	47	42	52
weibl.	833	87	68	113	48	46	44	60	46	103	103	71	44
D-Alter	48,4	48,1	48,6	48,6	47,7	47,5	49,1	48,5	48,2	48,4	48,3	48,7	49,5
VZÄ	1 435,0	162,4	121,2	160,6	106,0	100,8	103,5	118,5	90,4	149,3	136,1	107,2	79,0
Umwelt, Natur													
Insgesamt	3 648	405	155	355	319	271	385	289	249	388	252	296	284
männl.	2 201	251	94	182	200	176	286	202	157	218	112	130	193
weibl.	1 447	154	61	173	119	95	99	87	92	170	140	166	91
D-Alter	46,8	46,5	49,3	45,9	47,1	46,3	48,1	47,7	46,7	46,0	46,1	45,4	47,9
VZÄ	3 426,3	375,9	149,8	339,8	297,9	250,5	356,9	262,5	237,3	369,3	242,4	286,1	257,8

1) Durchschnittsalter

2) Vollzeitäquivalent ohne Beurlaubte

4.6 Beschäftigte der Berliner Bezirksverwaltungen im Juni 2005 nach Bezirken, Status- und Laufbahngruppen, Altersgruppen und Geschlecht

Bezirksverwaltung	Insgesamt	Altersgruppe von ... bis unter ... Jahren							
		unter 30	30 - 35	35 - 40	40 - 45	45 - 50	50 - 55	55 - 60	60 und älter
Beschäftigte insgesamt									
Insgesamt	39 192	1 105	2 023	5 208	7 817	7 320	7 186	5 622	2 911
Mitte	4 319	161	261	663	753	764	757	616	344
Friedrichshain-Kreuzberg	3 221	77	159	397	695	585	570	463	275
Pankow	4 083	98	147	545	993	829	673	514	284
Charlottenburg-Wilmersdorf	3 255	114	185	432	597	570	570	531	256
Spandau	2 722	114	209	378	462	476	501	397	185
Steglitz-Zehlendorf	3 101	126	177	393	535	548	578	485	259
Tempelhof-Schöneberg	3 219	113	219	413	565	493	601	530	285
Neukölln	3 452	97	212	541	686	620	617	468	211
Treptow-Köpenick	2 940	48	128	394	628	562	521	420	239
Marzahn-Hellersdorf	2 846	25	55	247	648	688	678	353	152
Lichtenberg	2 936	49	98	322	689	634	558	395	191
Reinickendorf	3 098	83	173	483	566	551	562	450	230
Darunter weiblich	29 316	789	1 551	4 237	6 289	5 623	5 239	3 943	1 645
Mitte	3 121	111	201	520	578	572	526	425	188
Friedrichshain-Kreuzberg	2 468	55	126	341	582	452	423	335	154
Pankow	3 277	69	106	467	839	680	528	390	198
Charlottenburg-Wilmersdorf	2 312	88	142	343	458	395	383	352	151
Spandau	1 932	72	162	284	351	333	364	266	100
Steglitz-Zehlendorf	2 081	87	138	289	392	372	376	300	127
Tempelhof-Schöneberg	2 288	89	172	330	431	345	412	368	141
Neukölln	2 621	72	166	456	566	476	459	312	114
Treptow-Köpenick	2 235	27	100	331	512	438	390	291	146
Marzahn-Hellersdorf	2 312	21	35	205	558	603	546	260	84
Lichtenberg	2 353	36	71	263	576	539	439	311	118
Reinickendorf	2 316	62	132	408	446	418	393	333	124
Darunter									
Höherer Dienst									
Insgesamt	1 712	1	5	35	146	302	425	414	384
Mitte	222	1	-	5	17	33	58	54	54
Friedrichshain-Kreuzberg	152	-	1	2	15	33	35	25	41
Pankow	167	-	-	5	17	34	37	40	34
Charlottenburg-Wilmersdorf	139	-	1	1	8	23	31	50	25
Spandau	111	-	1	4	9	20	27	28	22
Steglitz-Zehlendorf	157	-	1	3	10	22	32	50	39
Tempelhof-Schöneberg	134	-	-	2	14	19	38	27	34
Neukölln	135	-	-	5	9	19	39	37	26
Treptow-Köpenick	124	-	-	2	11	22	31	29	29
Marzahn-Hellersdorf	130	-	-	-	9	26	34	29	32
Lichtenberg	132	-	1	5	18	30	32	23	23
Reinickendorf	109	-	-	1	9	21	31	22	25
Darunter weiblich	872	1	2	20	86	165	223	201	174
Mitte	103	1	-	2	8	17	26	25	24
Friedrichshain-Kreuzberg	77	-	1	1	7	20	18	10	20
Pankow	91	-	-	3	14	16	20	18	20
Charlottenburg-Wilmersdorf	71	-	-	-	8	10	13	28	12
Spandau	50	-	-	3	6	10	13	9	9
Steglitz-Zehlendorf	76	-	-	1	5	12	17	27	14
Tempelhof-Schöneberg	68	-	-	2	6	10	18	19	13
Neukölln	58	-	-	3	5	8	20	15	7
Treptow-Köpenick	75	-	-	2	7	16	21	14	15
Marzahn-Hellersdorf	80	-	-	-	6	18	20	18	18
Lichtenberg	77	-	1	3	9	19	21	11	13
Reinickendorf	46	-	-	-	5	9	16	7	9

Noch: 4.6 Beschäftigte der Berliner Bezirksverwaltungen im Juni 2005 nach Bezirken, Status- und Laufbahngruppen, Altersgruppen und Geschlecht

Bezirksverwaltung	Insgesamt	Altersgruppe von ... bis unter ... Jahren							
		unter 30	30 - 35	35 - 40	40 - 45	45 - 50	50 - 55	55 - 60	60 und älter
Gehobener Dienst									
Insgesamt	12 426	382	806	1 331	2 241	2 377	2 494	1 799	996
Mitte	1 443	58	101	192	223	260	276	214	119
Friedrichshain-Kreuzberg	1 134	32	57	129	240	200	207	156	113
Pankow	1 269	21	64	139	290	284	208	170	93
Charlottenburg-Wilmersdorf	1 143	48	81	127	198	188	224	181	96
Spandau	797	35	75	96	129	131	154	122	55
Steglitz-Zehlendorf	954	23	56	85	149	186	224	142	89
Tempelhof-Schöneberg	1 055	43	84	114	172	160	207	174	101
Neukölln	1 080	34	94	148	177	194	216	146	71
Treptow-Köpenick	857	23	42	72	171	169	180	126	74
Marzahn-Hellersdorf	916	10	26	55	177	260	216	117	55
Lichtenberg	911	21	45	82	183	188	200	130	62
Reinickendorf	867	34	81	92	132	157	182	121	68
Darunter weiblich	8 866	276	564	912	1 718	1 785	1 770	1 265	576
Mitte	987	43	69	123	165	193	188	143	63
Friedrichshain-Kreuzberg	804	23	41	96	179	149	141	111	64
Pankow	1 029	13	50	110	235	239	164	144	74
Charlottenburg-Wilmersdorf	763	38	54	81	136	128	144	130	52
Spandau	500	21	55	60	88	72	98	77	29
Steglitz-Zehlendorf	593	16	36	45	99	126	140	86	45
Tempelhof-Schöneberg	687	32	59	72	131	103	134	107	49
Neukölln	739	26	68	109	127	137	146	91	35
Treptow-Köpenick	676	15	34	55	148	137	138	95	54
Marzahn-Hellersdorf	768	9	19	41	152	230	190	93	34
Lichtenberg	740	16	31	56	158	163	165	107	44
Reinickendorf	580	24	48	64	100	108	122	81	33
Mittlerer und einfacher Dienst									
Insgesamt	25 019	719	1 212	3 842	5 422	4 637	4 257	3 403	1 527
Mitte	2 652	102	160	466	513	471	423	347	170
Friedrichshain-Kreuzberg	1 935	45	101	266	440	352	328	282	121
Pankow	2 647	77	83	401	686	511	428	304	157
Charlottenburg-Wilmersdorf	1 964	66	103	304	386	359	314	298	134
Spandau	1 811	79	133	278	323	325	320	247	106
Steglitz-Zehlendorf	1 983	100	120	305	375	338	321	293	131
Tempelhof-Schöneberg	2 030	70	135	297	379	314	356	329	150
Neukölln	2 230	63	118	388	500	406	358	283	114
Treptow-Köpenick	1 959	25	86	320	446	371	310	265	136
Marzahn-Hellersdorf	1 800	15	29	192	462	402	428	207	65
Lichtenberg	1 893	28	52	235	488	416	326	242	106
Reinickendorf	2 115	49	92	390	424	372	345	306	137
Darunter weiblich	19 549	510	985	3 305	4 479	3 669	3 238	2 471	892
Mitte	2 029	67	132	395	405	362	312	256	100
Friedrichshain-Kreuzberg	1 587	32	84	244	396	283	264	214	70
Pankow	2 157	56	56	354	590	425	344	228	104
Charlottenburg-Wilmersdorf	1 472	50	88	262	311	257	225	192	87
Spandau	1 379	51	107	221	256	251	253	180	60
Steglitz-Zehlendorf	1 407	69	102	243	287	232	219	187	68
Tempelhof-Schöneberg	1 533	57	113	256	294	232	260	242	79
Neukölln	1 817	46	98	344	434	330	289	204	72
Treptow-Köpenick	1 484	12	66	274	357	285	231	182	77
Marzahn-Hellersdorf	1 464	12	16	164	400	355	336	149	32
Lichtenberg	1 536	20	39	204	409	357	253	193	61
Reinickendorf	1 684	38	84	344	340	300	252	244	82

Noch: 4.6 Beschäftigte der Berliner Bezirksverwaltungen im Juni 2005 nach Bezirken, Status- und Laufbahngruppen, Altersgruppen und Geschlecht

Bezirksverwaltung	Insgesamt	Altersgruppe von ... bis unter ... Jahren							
		unter 30	30 - 35	35 - 40	40 - 45	45 - 50	50 - 55	55 - 60	60 und älter
Beamte insgesamt									
Insgesamt	9 001	484	1 055	1 346	1 533	1 436	1 468	974	705
Mitte	1 067	77	127	203	159	152	174	105	70
Friedrichshain-Kreuzberg	813	41	83	116	143	134	120	92	84
Pankow	624	31	75	93	140	105	85	53	42
Charlottenburg-Wilmersdorf	985	55	102	155	187	134	156	118	78
Spandau	701	42	115	104	103	107	91	87	52
Steglitz-Zehlendorf	799	30	78	104	150	135	146	87	69
Tempelhof-Schöneberg	1 019	58	133	168	146	139	170	122	83
Neukölln	869	43	102	156	152	130	141	89	56
Treptow-Köpenick	439	24	55	54	78	67	66	54	41
Marzahn-Hellersdorf	486	16	33	35	94	119	91	57	41
Lichtenberg	480	26	57	52	88	87	93	43	34
Reinickendorf	719	41	95	106	93	127	135	67	55
Darunter weiblich	6 087	364	764	916	1 123	1 016	975	600	329
Mitte	716	62	90	136	115	112	112	61	28
Friedrichshain-Kreuzberg	567	28	62	87	108	95	79	63	45
Pankow	473	22	57	68	114	81	66	38	27
Charlottenburg-Wilmersdorf	621	43	72	102	129	77	90	69	39
Spandau	430	26	89	66	68	61	52	48	20
Steglitz-Zehlendorf	501	22	52	61	97	99	90	56	24
Tempelhof-Schöneberg	669	46	98	116	102	90	111	73	33
Neukölln	556	34	74	111	105	86	89	43	14
Treptow-Köpenick	338	16	46	39	68	58	46	34	31
Marzahn-Hellersdorf	404	14	24	26	81	105	81	45	28
Lichtenberg	370	20	41	32	72	73	77	34	21
Reinickendorf	442	31	59	72	64	79	82	36	19
Darunter Beamte									
Höherer Dienst									
Insgesamt	623	-	4	14	41	99	147	150	168
Mitte	76	-	-	2	8	8	19	19	20
Friedrichshain-Kreuzberg	56	-	1	-	5	10	12	10	18
Pankow	48	-	-	1	-	11	11	12	13
Charlottenburg-Wilmersdorf	63	-	1	1	3	11	13	20	14
Spandau	52	-	1	3	3	9	9	13	14
Steglitz-Zehlendorf	56	-	1	2	4	6	11	15	17
Tempelhof-Schöneberg	58	-	-	-	4	9	17	13	15
Neukölln	50	-	-	2	4	8	13	10	13
Treptow-Köpenick	37	-	-	-	2	3	8	14	10
Marzahn-Hellersdorf	41	-	-	-	2	9	11	10	9
Lichtenberg	44	-	-	2	4	7	11	7	13
Reinickendorf	42	-	-	1	2	8	12	7	12
Darunter weiblich	275	-	1	6	24	44	80	65	55
Mitte	30	-	-	1	3	5	8	6	7
Friedrichshain-Kreuzberg	26	-	1	-	2	2	9	4	8
Pankow	19	-	-	-	-	3	6	3	7
Charlottenburg-Wilmersdorf	28	-	-	-	3	5	6	9	5
Spandau	23	-	-	3	3	4	6	3	4
Steglitz-Zehlendorf	24	-	-	-	3	4	6	8	3
Tempelhof-Schöneberg	30	-	-	-	2	6	9	9	4
Neukölln	16	-	-	1	2	2	5	5	1
Treptow-Köpenick	16	-	-	-	-	3	3	5	5
Marzahn-Hellersdorf	26	-	-	-	2	4	9	7	4
Lichtenberg	24	-	-	1	3	3	7	4	6
Reinickendorf	13	-	-	-	1	3	6	2	1

Noch: 4.6 Beschäftigte der Berliner Bezirksverwaltungen im Juni 2005 nach Bezirken, Status- und Laufbahngruppen, Altersgruppen und Geschlecht

Bezirksverwaltung	Insgesamt	Altersgruppe von ... bis unter ... Jahren							
		unter 30	30 - 35	35 - 40	40 - 45	45 - 50	50 - 55	55 - 60	60 und älter

Beamte

Gehobener Dienst

Insgesamt	6 439	342	727	903	1 160	1 043	1 084	703	477
Mitte	759	53	90	145	115	106	128	76	46
Friedrichshain-Kreuzberg	595	31	51	83	117	96	90	65	62
Pankow	439	17	51	72	110	70	60	34	25
Charlottenburg-Wilmersdorf	723	44	76	106	146	98	113	82	58
Spandau	489	28	67	72	78	75	71	65	33
Steglitz-Zehlendorf	566	20	52	63	108	101	111	64	47
Tempelhof-Schöneberg	713	41	82	99	112	97	126	95	61
Neukölln	644	28	78	105	116	104	106	68	39
Treptow-Köpenick	312	21	37	33	63	53	48	31	26
Marzahn-Hellersdorf	354	10	25	27	68	88	66	41	29
Lichtenberg	329	17	41	36	64	61	64	30	16
Reinickendorf	516	32	77	62	63	94	101	52	35
Darunter weiblich	4 284	248	501	568	843	732	706	445	241
Mitte	496	40	59	87	83	75	83	50	19
Friedrichshain-Kreuzberg	409	22	35	60	86	70	57	45	34
Pankow	342	11	42	52	89	58	46	28	16
Charlottenburg-Wilmersdorf	445	34	49	67	96	58	61	50	30
Spandau	291	16	49	44	49	37	42	40	14
Steglitz-Zehlendorf	336	13	33	29	69	69	65	40	18
Tempelhof-Schöneberg	453	31	57	61	81	61	78	56	28
Neukölln	404	23	56	70	77	69	66	31	12
Treptow-Köpenick	240	13	30	20	57	44	34	21	21
Marzahn-Hellersdorf	298	9	19	20	58	80	59	32	21
Lichtenberg	254	13	27	20	53	51	52	24	14
Reinickendorf	316	23	45	38	45	60	63	28	14

Beamte

Mittlerer und einfacher Dienst

Insgesamt	1 939	142	324	429	332	294	237	121	60
Mitte	232	24	37	56	36	38	27	10	4
Friedrichshain-Kreuzberg	162	10	31	33	21	28	18	17	4
Pankow	137	14	24	20	30	24	14	7	4
Charlottenburg-Wilmersdorf	199	11	25	48	38	25	30	16	6
Spandau	160	14	47	29	22	23	11	9	5
Steglitz-Zehlendorf	177	10	25	39	38	28	24	8	5
Tempelhof-Schöneberg	248	17	51	69	30	33	27	14	7
Neukölln	175	15	24	49	32	18	22	11	4
Treptow-Köpenick	90	3	18	21	13	11	10	9	5
Marzahn-Hellersdorf	91	6	8	8	24	22	14	6	3
Lichtenberg	107	9	16	14	20	19	18	6	5
Reinickendorf	161	9	18	43	28	25	22	8	8
Darunter weiblich	1 528	116	262	342	256	240	189	90	33
Mitte	190	22	31	48	29	32	21	5	2
Friedrichshain-Kreuzberg	132	6	26	27	20	23	13	14	3
Pankow	112	11	15	16	25	20	14	7	4
Charlottenburg-Wilmersdorf	148	9	23	35	30	14	23	10	4
Spandau	116	10	40	19	16	20	4	5	2
Steglitz-Zehlendorf	141	9	19	32	25	26	19	8	3
Tempelhof-Schöneberg	186	15	41	55	19	23	24	8	1
Neukölln	136	11	18	40	26	15	18	7	1
Treptow-Köpenick	82	3	16	19	11	11	9	8	5
Marzahn-Hellersdorf	80	5	5	6	21	21	13	6	3
Lichtenberg	92	7	14	11	16	19	18	6	1
Reinickendorf	113	8	14	34	18	16	13	6	4

Noch: 4.6 Beschäftigte der Berliner Bezirksverwaltungen im Juni 2005 nach Bezirken, Status- und Laufbahngruppen, Altersgruppen und Geschlecht

Bezirksverwaltung	Insgesamt	Altersgruppe von ... bis unter ... Jahren							
		unter 30	30 - 35	35 - 40	40 - 45	45 - 50	50 - 55	55 - 60	60 und älter
Angestellte insgesamt									
Insgesamt	24 517	481	789	3 290	5 145	4 752	4 658	3 712	1 690
Mitte	2 715	63	119	397	494	511	482	425	224
Friedrichshain-Kreuzberg	2 092	36	67	261	496	389	384	302	157
Pankow	2 822	59	50	380	691	582	483	386	191
Charlottenburg-Wilmersdorf	1 832	42	71	247	332	342	342	322	134
Spandau	1 599	57	78	227	296	288	327	236	90
Steglitz-Zehlendorf	1 850	73	89	239	323	325	353	308	140
Tempelhof-Schöneberg	1 766	43	76	220	335	291	327	328	146
Neukölln	2 122	40	103	350	437	392	387	291	122
Treptow-Köpenick	1 864	11	33	270	427	356	351	277	139
Marzahn-Hellersdorf	1 988	7	11	161	464	495	504	253	93
Lichtenberg	2 011	15	22	219	484	461	385	298	127
Reinickendorf	1 856	35	70	319	366	320	333	286	127
Darunter weiblich	20 414	373	690	3 043	4 568	3 996	3 716	2 884	1 144
Mitte	2 155	42	101	361	427	407	354	320	143
Friedrichshain-Kreuzberg	1 733	27	57	239	441	320	309	240	100
Pankow	2 477	44	40	359	632	513	406	326	157
Charlottenburg-Wilmersdorf	1 492	35	64	228	292	281	265	235	92
Spandau	1 294	42	67	203	254	234	255	178	61
Steglitz-Zehlendorf	1 427	54	82	214	270	243	259	213	92
Tempelhof-Schöneberg	1 415	39	68	202	287	228	253	250	88
Neukölln	1 801	34	88	335	398	331	311	218	86
Treptow-Köpenick	1 596	9	30	256	388	306	290	218	99
Marzahn-Hellersdorf	1 716	7	7	146	420	449	432	202	53
Lichtenberg	1 727	13	19	199	436	405	318	250	87
Reinickendorf	1 581	27	67	301	323	279	264	234	86
Darunter									
Angestellte									
Höherer Dienst									
Insgesamt	1 089	1	1	21	105	203	278	264	216
Mitte	146	1	-	3	9	25	39	35	34
Friedrichshain-Kreuzberg	96	-	-	2	10	23	23	15	23
Pankow	119	-	-	4	17	23	26	28	21
Charlottenburg-Wilmersdorf	76	-	-	-	5	12	18	30	11
Spandau	59	-	-	1	6	11	18	15	8
Steglitz-Zehlendorf	101	-	-	1	6	16	21	35	22
Tempelhof-Schöneberg	76	-	-	2	10	10	21	14	19
Neukölln	85	-	-	3	5	11	26	27	13
Treptow-Köpenick	87	-	-	2	9	19	23	15	19
Marzahn-Hellersdorf	89	-	-	-	7	17	23	19	23
Lichtenberg	88	-	1	3	14	23	21	16	10
Reinickendorf	67	-	-	-	7	13	19	15	13
Darunter weiblich	597	1	1	14	62	121	143	136	119
Mitte	73	1	-	1	5	12	18	19	17
Friedrichshain-Kreuzberg	51	-	-	1	5	18	9	6	12
Pankow	72	-	-	3	14	13	14	15	13
Charlottenburg-Wilmersdorf	43	-	-	-	5	5	7	19	7
Spandau	27	-	-	-	3	6	7	6	5
Steglitz-Zehlendorf	52	-	-	1	2	8	11	19	11
Tempelhof-Schöneberg	38	-	-	2	4	4	9	10	9
Neukölln	42	-	-	2	3	6	15	10	6
Treptow-Köpenick	59	-	-	2	7	13	18	9	10
Marzahn-Hellersdorf	54	-	-	-	4	14	11	11	14
Lichtenberg	53	-	1	2	6	16	14	7	7
Reinickendorf	33	-	-	-	4	6	10	5	8

Noch: 4.6 Beschäftigte der Berliner Bezirksverwaltungen im Juni 2005 nach Bezirken, Status- und Laufbahngruppen, Altersgruppen und Geschlecht

Bezirksverwaltung	Insgesamt	Altersgruppe von ... bis unter ... Jahren							
		unter 30	30 - 35	35 - 40	40 - 45	45 - 50	50 - 55	55 - 60	60 und älter
Angestellte									
Gehobener Dienst									
Insgesamt	5 987	40	79	428	1 081	1 334	1 410	1 096	519
Mitte	684	5	11	47	108	154	148	138	73
Friedrichshain-Kreuzberg	539	1	6	46	123	104	117	91	51
Pankow	830	4	13	67	180	214	148	136	68
Charlottenburg-Wilmersdorf	420	4	5	21	52	90	111	99	38
Spandau	308	7	8	24	51	56	83	57	22
Steglitz-Zehlendorf	388	3	4	22	41	85	113	78	42
Tempelhof-Schöneberg	342	2	2	15	60	63	81	79	40
Neukölln	436	6	16	43	61	90	110	78	32
Treptow-Köpenick	545	2	5	39	108	116	132	95	48
Marzahn-Hellersdorf	562	-	1	28	109	172	150	76	26
Lichtenberg	582	4	4	46	119	127	136	100	46
Reinickendorf	351	2	4	30	69	63	81	69	33
Darunter weiblich	4 582	28	63	344	875	1 053	1 064	820	335
Mitte	491	3	10	36	82	118	105	93	44
Friedrichshain-Kreuzberg	395	1	6	36	93	79	84	66	30
Pankow	687	2	8	58	146	181	118	116	58
Charlottenburg-Wilmersdorf	318	4	5	14	40	70	83	80	22
Spandau	209	5	6	16	39	35	56	37	15
Steglitz-Zehlendorf	257	3	3	16	30	57	75	46	27
Tempelhof-Schöneberg	234	1	2	11	50	42	56	51	21
Neukölln	335	3	12	39	50	68	80	60	23
Treptow-Köpenick	436	2	4	35	91	93	104	74	33
Marzahn-Hellersdorf	470	-	-	21	94	150	131	61	13
Lichtenberg	486	3	4	36	105	112	113	83	30
Reinickendorf	264	1	3	26	55	48	59	53	19
Angestellte									
Mittlerer Dienst									
Insgesamt	17 118	435	704	2 820	3 914	3 151	2 896	2 282	916
Mitte	1 832	57	107	342	371	322	286	238	109
Friedrichshain-Kreuzberg	1 424	35	61	208	356	259	236	190	79
Pankow	1 855	55	37	308	492	341	304	217	101
Charlottenburg-Wilmersdorf	1 300	38	66	224	274	236	198	183	81
Spandau	1 213	50	70	201	239	218	217	160	58
Steglitz-Zehlendorf	1 326	67	85	215	269	218	213	191	68
Tempelhof-Schöneberg	1 317	41	74	202	261	210	223	224	82
Neukölln	1 580	33	86	303	369	288	247	179	75
Treptow-Köpenick	1 219	9	28	228	306	217	193	166	72
Marzahn-Hellersdorf	1 328	7	10	133	345	302	329	158	44
Lichtenberg	1 309	11	15	170	347	299	220	177	70
Reinickendorf	1 415	32	65	286	285	241	230	199	77
Darunter weiblich	15 018	340	622	2 667	3 597	2 774	2 464	1 879	675
Mitte	1 556	38	91	320	336	269	225	200	77
Friedrichshain-Kreuzberg	1 264	26	51	198	337	221	211	163	57
Pankow	1 705	42	32	297	470	315	271	192	86
Charlottenburg-Wilmersdorf	1 111	31	59	213	247	204	167	129	61
Spandau	1 042	37	61	186	212	191	184	131	40
Steglitz-Zehlendorf	1 101	49	79	196	234	175	171	145	52
Tempelhof-Schöneberg	1 127	38	66	188	231	177	188	182	57
Neukölln	1 411	30	75	293	343	255	215	144	56
Treptow-Köpenick	1 090	7	26	218	287	196	166	134	56
Marzahn-Hellersdorf	1 183	7	7	125	319	281	288	130	26
Lichtenberg	1 163	10	12	161	322	268	185	156	49
Reinickendorf	1 265	25	63	272	259	222	193	173	58

Noch: 4.6 Beschäftigte der Berliner Bezirksverwaltungen im Juni 2005 nach Bezirken, Status- und Laufbahngruppen, Altersgruppen und Geschlecht

Bezirksverwaltung	Insgesamt	Altersgruppe von ... bis unter ... Jahren							
		unter 30	30 - 35	35 - 40	40 - 45	45 - 50	50 - 55	55 - 60	60 und älter
Angestellte									
Einfacher Dienst									
Insgesamt	319	2	5	21	45	64	74	70	38
Mitte	53	-	1	5	6	10	9	14	8
Friedrichshain-Kreuzberg	33	-	-	5	7	3	8	6	4
Pankow	18	-	-	1	2	4	5	5	1
Charlottenburg-Wilmersdorf	35	-	-	2	1	4	15	10	3
Spandau	19	-	-	1	-	3	9	4	2
Steglitz-Zehlendorf	32	-	-	1	7	6	6	4	8
Tempelhof-Schöneberg	31	-	-	1	4	8	2	11	5
Neukölln	21	1	1	1	2	3	4	7	2
Treptow-Köpenick	13	-	-	1	4	4	3	1	-
Marzahn-Hellersdorf	9	-	-	-	3	4	2	-	-
Lichtenberg	32	-	2	-	4	12	8	5	1
Reinickendorf	23	1	1	3	5	3	3	3	4
Darunter weiblich	215	2	4	18	34	48	45	49	15
Mitte	35	-	-	4	4	8	6	8	5
Friedrichshain-Kreuzberg	23	-	-	4	6	2	5	5	1
Pankow	13	-	-	1	2	4	3	3	-
Charlottenburg-Wilmersdorf	20	-	-	1	-	2	8	7	2
Spandau	16	-	-	1	-	2	8	4	1
Steglitz-Zehlendorf	15	-	-	1	4	3	2	3	2
Tempelhof-Schöneberg	16	-	-	1	2	5	-	7	1
Neukölln	13	1	1	1	2	2	1	4	1
Treptow-Köpenick	11	-	-	1	3	4	2	1	-
Marzahn-Hellersdorf	9	-	-	-	3	4	2	-	-
Lichtenberg	25	-	2	-	3	9	6	4	1
Reinickendorf	19	1	1	3	5	3	2	3	1
Arbeiter insgesamt									
Insgesamt	5 674	140	179	572	1 139	1 132	1 060	936	516
Mitte	537	21	15	63	100	101	101	86	50
Friedrichshain-Kreuzberg	316	-	9	20	56	62	66	69	34
Pankow	637	8	22	72	162	142	105	75	51
Charlottenburg-Wilmersdorf	438	17	12	30	78	94	72	91	44
Spandau	422	15	16	47	63	81	83	74	43
Steglitz-Zehlendorf	452	23	10	50	62	88	79	90	50
Tempelhof-Schöneberg	434	12	10	25	84	63	104	80	56
Neukölln	461	14	7	35	97	98	89	88	33
Treptow-Köpenick	637	13	40	70	123	139	104	89	59
Marzahn-Hellersdorf	372	2	11	51	90	74	83	43	18
Lichtenberg	445	8	19	51	117	86	80	54	30
Reinickendorf	523	7	8	58	107	104	94	97	48
Darunter weiblich	2 815	52	97	278	598	611	548	459	172
Mitte	250	7	10	23	36	53	60	44	17
Friedrichshain-Kreuzberg	168	-	7	15	33	37	35	32	9
Pankow	327	3	9	40	93	86	56	26	14
Charlottenburg-Wilmersdorf	199	10	6	13	37	37	28	48	20
Spandau	208	4	6	15	29	38	57	40	19
Steglitz-Zehlendorf	153	11	4	14	25	30	27	31	11
Tempelhof-Schöneberg	204	4	6	12	42	27	48	45	20
Neukölln	264	4	4	10	63	59	59	51	14
Treptow-Köpenick	301	2	24	36	56	74	54	39	16
Marzahn-Hellersdorf	192	-	4	33	57	49	33	13	3
Lichtenberg	256	3	11	32	68	61	44	27	10
Reinickendorf	293	4	6	35	59	60	47	63	19

Noch: 4.6 Beschäftigte der Berliner Bezirksverwaltungen im Juni 2005 nach Bezirken, Status- und Laufbahngruppen, Altersgruppen und Geschlecht

Bezirksverwaltung	Insgesamt	Altersgruppe von ... bis unter ... Jahren							
		unter 30	30 - 35	35 - 40	40 - 45	45 - 50	50 - 55	55 - 60	60 und älter
Darunter									
Arbeiter									
Mittlerer Dienst									
Insgesamt	2 744	126	80	319	574	500	473	423	249
Mitte	303	21	11	33	58	59	47	51	23
Friedrichshain-Kreuzberg	167	-	2	13	33	27	34	37	21
Pankow	338	8	7	43	82	71	47	48	32
Charlottenburg-Wilmersdorf	225	17	6	16	42	52	31	43	18
Spandau	167	13	8	29	28	27	24	25	13
Steglitz-Zehlendorf	226	18	5	33	35	32	40	42	21
Tempelhof-Schöneberg	210	11	7	17	48	31	46	24	26
Neukölln	184	13	3	21	43	32	33	27	12
Treptow-Köpenick	321	10	16	40	65	60	46	47	37
Marzahn-Hellersdorf	216	2	2	26	47	37	54	34	14
Lichtenberg	200	8	10	21	52	38	35	21	15
Reinickendorf	187	5	3	27	41	34	36	24	17
Darunter weiblich	846	45	45	131	195	162	140	103	25
Mitte	107	7	7	11	15	24	21	18	4
Friedrichshain-Kreuzberg	62	-	1	9	14	7	12	15	4
Pankow	114	3	3	22	28	29	17	11	1
Charlottenburg-Wilmersdorf	58	10	3	3	15	12	4	8	3
Spandau	48	3	5	9	6	6	11	6	2
Steglitz-Zehlendorf	51	8	1	9	12	6	5	7	3
Tempelhof-Schöneberg	55	4	5	7	18	6	9	5	1
Neukölln	58	4	2	4	19	10	15	4	-
Treptow-Köpenick	78	1	10	19	17	14	9	5	3
Marzahn-Hellersdorf	78	-	1	14	21	21	13	6	2
Lichtenberg	80	3	6	11	20	17	14	8	1
Reinickendorf	57	2	1	13	10	10	10	10	1
Arbeiter									
Einfacher Dienst									
Insgesamt	2 899	14	99	253	557	628	577	507	264
Mitte	232	-	4	30	42	42	54	34	26
Friedrichshain-Kreuzberg	149	-	7	7	23	35	32	32	13
Pankow	299	-	15	29	80	71	58	27	19
Charlottenburg-Wilmersdorf	205	-	6	14	31	42	40	46	26
Spandau	252	2	8	18	34	54	59	49	28
Steglitz-Zehlendorf	222	5	5	17	26	54	38	48	29
Tempelhof-Schöneberg	224	1	3	8	36	32	58	56	30
Neukölln	270	1	4	14	54	65	52	59	21
Treptow-Köpenick	316	3	24	30	58	79	58	42	22
Marzahn-Hellersdorf	156	-	9	25	43	37	29	9	4
Lichtenberg	245	-	9	30	65	48	45	33	15
Reinickendorf	329	2	5	31	65	69	54	72	31
Darunter weiblich	1 942	7	52	147	397	445	400	350	144
Mitte	141	-	3	12	21	29	39	25	12
Friedrichshain-Kreuzberg	106	-	6	6	19	30	23	17	5
Pankow	213	-	6	18	65	57	39	15	13
Charlottenburg-Wilmersdorf	135	-	3	10	19	25	23	38	17
Spandau	157	1	1	6	22	32	46	34	15
Steglitz-Zehlendorf	99	3	3	5	12	22	22	24	8
Tempelhof-Schöneberg	149	-	1	5	24	21	39	40	19
Neukölln	199	-	2	6	44	48	40	45	14
Treptow-Köpenick	223	1	14	17	39	60	45	34	13
Marzahn-Hellersdorf	114	-	3	19	36	28	20	7	1
Lichtenberg	176	-	5	21	48	44	30	19	9
Reinickendorf	230	2	5	22	48	49	34	52	18

4.7 Beschäftigte der Berliner Bezirksverwaltungen im Juni 2005 nach Kapiteln, Geschlecht, Durchschnittsalter und in Vollzeitäquivalenten

Kapitel	Kapitelbezeichnung	Beschäftigte			Dar. weibl.		Durchschnittsalter	Vollzeitäquivalent ¹⁾
		absolut	in %	in %	absolut	in %		
	Insgesamt (mit Kita-Beschäftigten)	39 192	100	-	29 316	74,8	46,8	34 424,8
	Insgesamt (ohne Kita-Beschäftigte)	28 033	-	100	18 496	66,0	47,2	24 972,8
3100	Bezirksverordnetenversammlung	48	0,1	0,2	41	85,4	45,0	41,7
3300	Bezirksbürgermeister/in	157	0,4	0,6	106	67,5	48,3	146,9
3301	Steuerungsdienst	83	0,2	0,3	49	59,0	47,0	76,7
3302	Beschäftigtenvertretungen	72	0,2	0,3	56	77,8	46,3	65,0
3303	Rechtsamt	127	0,3	0,5	82	64,6	48,8	114,3
3304	Service Personal	856	2,2	3,1	648	75,7	39,9	745,3
3305	Service Finanzen	453	1,2	1,6	341	75,3	47,1	408,8
3306	Service Immobilien	357	0,9	1,3	193	54,1	48,9	329,1
3307	Service Organisation / IT	277	0,7	1,0	123	44,4	46,0	258,6
3308	Service Innere Dienste / Verwaltung	535	1,4	1,9	274	51,2	48,0	488,9
3310	Geschäftsbereich 1	21	0,1	0,1	18	85,7	45,9	19,8
3320	Geschäftsbereich 2	94	0,2	0,3	60	63,8	48,4	79,3
3330	Geschäftsbereich 3	113	0,3	0,4	79	69,9	47,2	103,6
3340	Geschäftsbereich 4	184	0,5	0,7	116	63,0	45,9	167,2
3350	Geschäftsbereich 5	93	0,2	0,3	55	59,1	47,2	82,7
3360	Geschäftsbereich 6	69	0,2	0,2	47	68,1	45,5	63,1
3381	Geschäftsstelle Produktkatalog	4	0,0	0,0	1	25,0	38,5	4,0
3382	Geschäftsstelle für überbezirkliche. IT-Verfahren	4	0,0	0,0	2	50,0	45,3	3,0
3390	Personalüberhang	160	0,4	0,6	125	78,1	49,2	108,0
3510	Bürgerdienste	106	0,3	0,4	81	76,4	47,5	89,3
3511	Bürgeramt	770	2,0	2,7	640	83,1	46,1	693,2
3512	Standesamt	270	0,7	1,0	243	90,0	45,5	246,3
3514	Einbürgerungen	43	0,1	0,2	37	86,0	40,5	38,6
3520	Ordnungsamt	592	1,5	2,1	415	70,1	41,7	539,1
3581	Zentrales Fundbüro	11	0,0	0,0	8	72,7	49,0	10,5
3710	Bildung	38	0,1	0,1	29	76,3	50,2	34,3
3711	Volkshochschule	210	0,5	0,7	145	69,0	49,6	186,4
3712	Musikschule	295	0,8	1,1	213	72,2	48,8	223,9
3720	Kultur	46	0,1	0,2	24	52,2	49,6	41,3
3721	Kunst- und Kulturamt	136	0,3	0,5	99	72,8	49,4	124,0
3722	Spielstätten	11	0,0	0,0	3	27,3	48,4	11,0
3723	Bibliotheken	941	2,4	3,4	818	86,9	48,7	790,4
3730	Schule	1 895	4,8	6,8	1 159	61,2	49,1	1 612,0
3731	Hauptschulen	19	0,0	0,1	9	47,4	49,7	18,2
3732	Realschulen	16	0,0	0,1	8	50,0	47,7	15,2
3733	Gymnasien	46	0,1	0,2	25	54,3	48,4	36,3
3734	Gesamtschulen	34	0,1	0,1	21	61,8	50,1	29,0
3735	Sonderschulen	20	0,1	0,1	13	65,0	51,5	17,0
3736	Grundschulen	150	0,4	0,5	87	58,0	50,0	128,5
3737	Atrium Märkisches Viertel	3	0,0	0,0	2	66,7	49,7	3
3750	Schullandheime	14	0,0	0,0	11	78,6	52,6	14,0
3781	Freizeitforum	13	0,0	0,0	3	23,1	47,4	13,0
3783	Kolleg	3	0,0	0,0	1	33,3	49,0	3,0
3910	Allgemeine soziale Dienste	1 190	3,0	4,2	879	73,9	45,5	1 053,6
3911	Sozialhilfe außerhalb von Einrichtungen	351	0,9	1,3	280	79,8	44,6	318,4
3920	Besondere soziale Dienste	339	0,9	1,2	260	76,7	46,1	304,3
3921	Sozialhilfe außerhalb von Einrichtungen	1	0,0	0,0	1	100,0	.	.
3923	Blinden- und Behinderteneinrichtung	2	0,0	0,0	1	50,0	51,0	1,5
3930	Seniorinnen und Senioren	242	0,6	0,9	196	81,0	48,0	212,3
3931	Wohnhäuser für Seniorinnen und Senioren	35	0,1	0,1	28	80,0	52,1	31,7
3932	Freizeitstätten für Seniorinnen und Senioren	49	0,1	0,2	44	89,8	52,8	43,1
3933	Sonstige Angebote für Seniorinnen und Senioren	89	0,2	0,3	73	82,0	48,1	78,8

1) Vollzeitäquivalent ohne Beurlaubte

Noch: 4.7 Beschäftigte der Berliner Bezirksverwaltungen im Juni 2005 nach Kapiteln, Geschlecht, Durchschnittsalter und in Vollzeitäquivalenten

Kapitel	Kapitelbezeichnung	Beschäftigte			Dar. weibl.		Durchschnittsalter	Vollzeitäquivalent ¹⁾
		absolut	in %	in %	absolut	in %		
3940	Soziale Wohnhilfe	71	0,2	0,3	32	45,1	49,5	65,5
3960	Leistungen nach dem SGB II	1 212	3,1	4,3	932	76,9	41,8	1 143,0
3981	Ausbildungsförderung	53	0,1	0,2	46	86,8	48,2	46,1
3984	Geschäftsstelle BASIS	7	0,0	0,0	3	42,9	45,4	6,5
3985	Garantiefonds	1	0,0	0,0	-	-	.	.
4000	Jugendamt	212	0,5	0,8	137	64,6	47,6	196,8
4007	<i>ohne Kapitelangabe</i>	2	0,0	0,0	2	100,0	.	.
4010	JugAmt - Jugendarbeit, Jugendsozialarbeit, erzieherischer Kinder- und Jugendschutz	259	0,7	0,9	179	69,1	45,9	237,8
4011	JugAmt - Einrichtungen der Jugendarbeit	895	2,3	3,2	487	54,4	45,7	807,6
4012	JugAmt - Besondere Einrichtungen zur Förderung junger Menschen	11	0,0	0,0	6	54,5	47,7	9,0
4020	JugAmt - Förderung von Kindern in Tageseinrichtungen und -pflege	422	1,1	1,5	365	86,5	47,1	370,3
4021	JugAmt - Tageseinrichtungen für Kinder	11 159	28,5	-	10 820	97,0	45,7	9 452,0
4030	JugAmt - Psychosoziale Dienste	255	0,7	0,9	193	75,7	52,6	195,3
4040	JugAmt - Familienunterstützende Hilfen	2 030	5,2	7,2	1 684	83,0	47,2	1 796,0
4041	JugAmt - Notdienste/Anlaufstellen	78	0,2	0,3	54	69,2	48,9	72,7
4043	JugAmt - Leistungen außerhalb SGB VIII	256	0,7	0,9	226	88,3	44,0	233,4
4044	JugAmt - Sozialhilfe außerhalb von Einrichtungen	147	0,4	0,5	120	81,6	44,8	121,7
4060	Sportanlagen	530	1,4	1,9	125	23,6	49,6	502,2
4082	Jugendausbildungszentrum	43	0,1	0,2	15	34,9	47,8	37,2
4083	JugAmt - Einrichtung zur Förderung d. Erziehung in der Familie	4	0,0	0,0	4	100,0	45,5	3,0
4110	Gesundheit	1 579	4,0	5,6	1 359	86,1	51,0	1 293,4
4111	Jugendgesundheitsdienst	146	0,4	0,5	139	95,2	50,5	102,4
4120	Veterinär- und Lebensmittelaufsicht	201	0,5	0,7	124	61,7	48,0	184,0
4181	Überregionale Gesundheitsaufgaben	302	0,8	1,1	257	85,1	51,3	256,2
4210	Bauen	28	0,1	0,1	19	67,9	45,5	25,3
4211	Hochbau	499	1,3	1,8	202	40,5	51,3	447,8
4212	Tiefbau	610	1,6	2,2	275	45,1	48,4	559,0
4281	Regionalisierte Ordnungsaufgaben	63	0,2	0,2	38	60,3	45,6	61,2
4310	Wirtschaft und Gewerbe	202	0,5	0,7	158	78,2	45,9	184,4
4320	Wirtschaftsförderung	39	0,1	0,1	25	64,1	46,2	37,5
4330	Märkte	22	0,1	0,1	6	27,3	50,6	21,0
4410	Wohnungswesen	736	1,9	2,6	611	83,0	46,3	645,8
4610	Stadtplanung	394	1,0	1,4	245	62,2	48,6	357,3
4620	Vermessung	554	1,4	2,0	245	44,2	48,2	505,8
4630	Genehmigen	530	1,4	1,9	307	57,9	48,5	482,6
4631	Bauaufsicht	54	0,1	0,2	23	42,6	47,3	48,8
4681	Regionalisierte Vermessung	44	0,1	0,2	13	29,5	48,4	40,4
4710	Umwelt	262	0,7	0,9	152	58,0	48,4	237,4
4720	Natur	2 279	5,8	8,1	887	38,9	46,6	2 153,4
4721	Naturschutz	16	0,0	0,1	7	43,8	52,6	12,1
4722	Grünflächen	532	1,4	1,9	179	33,6	46,8	500,9
4723	Friedhöfe	483	1,2	1,7	187	38,7	46,8	453,3
4781	Gärtnereien und Baumschulen	36	0,1	0,1	24	66,7	46,0	31,3
4782	Krematorien	40	0,1	0,1	11	27,5	50,2	38,0
5909	Verwaltung von Finanzvermögen	201	0,5	0,7	118	58,7	49,2	175,9
9550	<i>ohne Kapitelangabe</i>	6	0,0	0,0	3	50,0	44,8	6

1) Vollzeitäquivalent ohne Beurlaubte

4.8 Prognose der in den nächsten acht Jahren altersbedingt¹⁾ ausscheidenden Beschäftigten nach Bezirken und Jahren sowie der dann verbleibenden Beschäftigten - absolut und in Vollzeitäquivalenten

Bezirks- verwaltung	Ins- gesamt	Beschäftigte und Vollzeitäquivalent der altersbedingt Ausscheidenden											Verbleibende 2014	
		bis einschl. 2005	2006	2007	2008	2009	2010	2011	2012	2013	insgesamt		absolut	in %
											absolut	in %		
Insgesamt ²⁾														
Beschäftigte	27 873	675	560	627	588	543	760	881	1 001	1 078	6 713	24,1	21 160	75,9
VZÄ ³⁾	25 346,6	589,0	447,9	494,2	461,9	429,7	613,2	710,9	843,1	967,7	5 557,6	21,9	19 789,0	78,1
Mitte														
Beschäftigte	3 208	78	66	82	64	52	85	101	125	110	763	23,8	2 445	76,2
VZÄ	2 927,3	72,1	56,1	66,6	51,9	42,6	70,6	80,3	105,8	101,5	647,4	22,1	2 279,9	77,9
Friedrichshain-Kreuzberg														
Beschäftigte	2 212	58	49	73	55	30	66	83	79	71	564	25,5	1 648	74,5
VZÄ	2 026,7	47,8	40,7	60,1	48,7	23,7	53,6	70,9	64,9	64,3	474,6	23,4	1 552,0	76,6
Pankow														
Beschäftigte	2 697	45	45	45	58	41	56	73	91	100	554	20,5	2 143	79,5
VZÄ	2 529,8	40,6	35,8	34,6	44,7	30,4	43,9	58,7	79,8	93,3	461,7	18,3	2 068,0	81,7
Charlottenburg-Wilmersdorf														
Beschäftigte	2 550	64	49	65	52	50	90	82	108	109	669	26,2	1 881	73,8
VZÄ	2 268,6	59,9	40,5	48,7	40,5	39,7	72,8	64,0	84,7	96,7	547,4	24,1	1 721,2	75,9
Spandau														
Beschäftigte	1 883	34	47	32	38	49	58	60	60	75	453	24,1	1 430	75,9
VZÄ	1 648,9	28,3	37,0	24,6	29,8	36,3	43,5	43,9	45,8	62,8	352,2	21,4	1 296,7	78,6
Steglitz-Zehlendorf														
Beschäftigte	2 287	81	45	61	46	53	74	72	88	113	633	27,7	1 654	72,3
VZÄ	2 030,2	70,8	34,7	51,0	36,3	44,5	60,6	56,6	75,8	97,4	527,8	26,0	1 502,5	74,0
Tempelhof-Schöneberg														
Beschäftigte	2 429	72	56	60	64	65	73	84	79	113	666	27,4	1 763	72,6
VZÄ	2 156,3	58,0	43,0	46,9	49,6	54,1	61,1	72,3	69,6	98,4	553,2	25,7	1 603,1	74,3
Neukölln														
Beschäftigte	2 282	43	38	43	50	52	72	73	85	76	532	23,3	1 750	76,7
VZÄ	2 070,8	38,7	31,6	34,5	40,1	42,1	61,3	58,0	75,3	70,7	452,2	21,8	1 618,6	78,2
Treptow-Köpenick														
Beschäftigte	2 063	75	41	46	30	44	53	67	78	77	511	24,8	1 552	75,2
VZÄ	1 934,4	67,2	30,9	33,5	21,0	34,9	42,8	58,8	69,2	73,3	431,7	22,3	1 502,6	77,7
Marzahn-Hellersdorf														
Beschäftigte	2 074	30	28	31	42	29	42	52	60	78	392	18,9	1 682	81,1
VZÄ	1 948,5	25,8	20,7	24,6	31,9	22,3	33,2	43,0	50,4	70,8	322,7	16,6	1 625,8	83,4
Lichtenberg														
Beschäftigte	2 182	48	40	43	39	36	49	64	67	85	471	21,6	1 711	78,4
VZÄ	2 066,8	44,5	37,2	36,0	28,9	27,5	40,0	53,1	55,1	81,0	403,3	19,5	1 663,5	80,5
Reinickendorf														
Beschäftigte	2 006	47	56	46	50	42	42	70	81	71	505	25,2	1 501	74,8
VZÄ	1 738,3	35,2	39,8	33,1	38,5	31,5	29,8	51,4	66,5	57,6	383,3	22,1	1 355,0	77,9

1) Annahme: Ausscheiden mit 63 Jahren, ausgehend vom Stand Juni 2005

2) ohne Beschäftigte des Personalüberhangs (Kapitel 3390), ohne Beschäftigte der Kitas (Kapitel 4021)

3) Für Beurlaubte wird der Arbeitszeiffaktor fiktiv mit 0,825 festgesetzt.

4.9 Prognose der in den nächsten acht Jahren altersbedingt¹⁾ ausscheidenden Beschäftigten der Bezirke nach Aufgabenbereichen und Jahren sowie der dann verbleibenden Beschäftigten

Aufgabenbereich	Beschäftigte		Altersbedingt Ausscheidende											Verbleibende 2014	
			bis einschl. 2005	2006	2007	2008	2009	2010	2011	2012	2013	insgesamt			
	absolut	in %										absolut	in %		
Insgesamt ²⁾	27 873	100,0	675	560	627	588	543	760	881	1 001	1 078	6 713	24,1	21 160	75,9
Leitungsbereich	487	1,7	20	14	16	11	9	14	13	19	16	132	27,1	355	72,9
Allg. Verwaltung/SE	2 703	9,7	49	39	57	48	45	72	68	76	79	533	19,7	2 170	80,3
Bürgerdienste	1 798	6,5	16	17	20	17	24	33	49	45	54	275	15,3	1 523	84,7
Jugend und Sport (ohne Kita)	5 144	18,5	102	94	112	101	103	141	160	179	176	1 168	22,7	3 976	77,3
Gesundheit	2 228	8,0	118	93	84	82	64	83	90	116	127	857	38,5	1 371	61,5
Soziales	3 642	13,1	38	42	47	47	43	71	91	109	133	621	17,1	3 021	82,9
Darunter Senioren	415	1,5	9	9	11	5	8	12	20	23	21	118	28,4	297	71,6
Bildung, Schule, Kultur	3 890	14,0	83	90	111	93	93	148	152	178	181	1 129	29,0	2 761	71,0
Darunter															
Volkshochschulen	210	0,8	8	6	5	2	3	7	13	10	14	68	32,4	142	67,6
Musikschulen	295	1,1	5	10	10	3	5	5	11	11	17	77	26,1	218	73,9
Kultur	193	0,7	-	9	5	3	4	6	5	13	5	50	25,9	143	74,1
Bibliotheken	941	3,4	14	9	29	19	29	40	35	47	33	255	27,1	686	72,9
Schulen	2 180	7,8	54	54	60	64	50	86	83	93	110	654	30,0	1 526	70,0
Wirtschaft	263	0,9	7	2	4	1	3	6	8	7	14	52	19,8	211	80,2
Wohnen	736	2,6	9	11	16	16	22	16	31	23	21	165	22,4	571	77,6
Planen, Vermessen	1 576	5,7	50	38	46	34	19	36	56	60	63	402	25,5	1 174	74,5
Darunter															
Vermessung	598	2,1	17	14	24	13	9	14	19	19	21	150	25,1	448	74,9
Bauen	1 200	4,3	49	32	42	45	29	36	46	60	46	385	32,1	815	67,9
Umwelt, Natur	3 648	13,1	114	77	57	78	72	89	95	101	139	822	22,5	2 826	77,5
Darunter															
Grünflächen	532	1,9	18	13	13	13	10	11	7	14	22	121	22,7	411	77,3
Vermögen/Immobilien	558	2,0	20	11	15	15	17	15	22	28	29	172	30,8	386	69,2
Nachrichtlich:															
Personalüberhang	160	-	13	9	5	2	7	6	1	2	4	49	30,6	111	69,4
Kitas	11 159	-	59	108	114	151	161	240	262	326	350	1 771	15,9	9 388	84,1

1) Annahme: Ausscheiden mit 63 Jahren, ausgehend vom Stand Juni 2005

2) ohne Beschäftigte des Personalüberhangs (Kapitel 3390), ohne Beschäftigte der Kitas (Kapitel 4021)

4.10 Prognose der in den nächsten acht Jahren altersbedingt¹⁾ ausscheidenden Beschäftigten der Bezirke nach Aufgabenbereichen und Jahren sowie der dann verbleibenden Beschäftigten in Vollzeitäquivalenten

Aufgabenbereich	Beschäftigte in VZÄ ²⁾		Vollzeitäquivalent der altersbedingt Ausscheidenden										Verbleibende 2014 in VZÄ		
			bis einschl. 2005	2006	2007	2008	2009	2010	2011	2012	2013	insgesamt			
	absolut	in %										absolut	in %		
Insgesamt ³⁾	25 346,6	100,0	589,0	447,9	494,2	461,9	429,7	613,2	710,9	843,1	967,7	5 557,6	21,9	19 789,0	78,1
Leitungsbereich	448,7	1,8	17,3	10,5	12,3	8,3	7,0	11,4	12,4	16,2	15,5	110,9	24,7	337,8	75,3
Allg. Verwaltung/SE	2 500,2	9,9	45,4	33,4	46,8	36,5	34,8	56,1	54,5	63,6	69,5	440,6	17,6	2 059,6	82,4
Bürgerdienste	1 650,2	6,5	14,5	14,0	14,2	13,0	17,8	26,4	37,2	37,3	50,4	224,8	13,6	1 425,5	86,4
Jugend und Sport (ohne Kita)	4 670,4	18,4	86,1	76,4	86,6	82,7	84,2	112,9	129,4	161,1	153,2	972,6	20,8	3 697,8	79,2
Gesundheit	1 883,8	7,4	98,0	69,4	64,2	63,3	49,4	66,4	72,0	92,6	106,6	681,9	36,2	1 201,9	63,8
Soziales	3 354,2	13,2	34,1	33,2	34,4	37,7	32,4	58,4	74,4	83,5	121,2	509,3	15,2	2 845,0	84,8
Darunter Senioren	372,5	1,5	7,5	7,0	6,4	4,5	6,9	9,8	17,6	18,5	19,0	97,2	26,1	275,2	73,9
Bildung, Schule, Kultur	3 374,3	13,3	73,0	70,0	87,4	67,1	72,7	117,5	116,4	145,1	161,3	910,6	27,0	2 463,7	73,0
Darunter															
Volkshochschulen	188,1	0,7	7,1	5,0	4,0	1,5	3,0	5,3	9,6	9,3	12,7	57,5	30,6	130,6	69,4
Musikschulen	230,5	0,9	4,8	7,3	7,7	1,9	4,4	4,0	7,9	8,5	14,1	60,7	26,3	169,8	73,7
Kultur	179,6	0,7	-	6,5	4,8	3,0	3,3	6,0	4,0	10,5	5,0	43,1	24,0	136,5	76,0
Bibliotheken	817,6	3,2	11,8	7,7	21,9	15,2	20,4	31,7	27,1	38,0	27,7	201,6	24,7	616,0	75,3
Schulen	1 890,8	7,5	47,4	41,5	47,5	43,9	39,7	67,0	62,8	75,2	99,8	524,8	27,8	1 365,9	72,2
Wirtschaft	245,4	1,0	6,0	1,5	2,7	1,0	2,5	5,5	6,3	6,0	12,4	43,9	17,9	201,5	82,1
Wohnen	661,5	2,6	8,8	9,5	11,4	11,9	17,2	11,1	23,7	19,0	18,5	131,2	19,8	530,3	80,2
Planen, Vermessen	1 447,4	5,7	41,3	29,9	38,9	27,7	14,6	27,7	46,0	52,6	60,1	338,8	23,4	1 108,6	76,6
Darunter Vermessung	552,0	2,2	13,3	12,0	19,4	11,3	7,0	10,0	16,0	16,6	20,4	126,0	22,8	426,0	77,2
Bauen	1 109,0	4,4	41,9	26,0	32,3	35,2	21,2	29,6	38,3	48,9	43,8	317,3	28,6	791,6	71,4
Umwelt, Natur	3 479,1	13,7	103,3	64,5	49,3	65,3	61,2	78,3	82,7	91,9	128,2	724,6	20,8	2 754,5	79,2
Darunter Grünflächen	507,5	2,0	16,5	11,0	12,0	11,2	7,8	9,5	6,0	12,5	21,4	107,8	21,2	399,7	78,8
Vermögen/Immobilien	522,3	2,1	19,3	9,5	13,7	12,1	14,5	12,1	17,5	25,2	27,1	151,1	28,9	371,2	71,1
Nachrichtlich:															
Personalüberhang	136,0	-	9,5	5,6	3,7	1,3	4,4	4,3	0,5	1,4	3,6	34,5	25,3	101,6	74,7
Kitas	9 773,7	-	51,1	84,2	78,8	112,2	116,3	180,5	197,0	260,3	308,9	1 389,3	14,2	8 384,4	85,8

1) Annahme: Ausscheiden mit 63 Jahren, ausgehend vom Stand Juni 2005

2) Für Beurlaubte wird der Arbeitszeitfaktor fiktiv mit 0,825 festgesetzt.

3) ohne Beschäftigte des Personalüberhangs (Kapitel 3390), ohne Beschäftigte der Kitas (Kapitel 4021)

2004

1.1 Beschäftigte im unmittelbaren Landesdienst Berlin ¹⁾ Januar 1998 bis Januar 2004 nach Vollzeit- und Teilzeitbeschäftigung, Verwaltungsbereichen und Geschlecht

Jahr	Beschäftigte			Vollzeitbeschäftigte			Teilzeitbeschäftigte		
	insgesamt	männlich	weiblich	insgesamt	männlich	weiblich	insgesamt	männlich	weiblich
Insgesamt									
1998	162 091	64 576	97 515	135 614	62 315	73 299	26 477	2 261	24 216
1999	157 253	62 462	94 791	130 871	60 209	70 662	26 382	2 253	24 129
2000	152 467	60 424	92 043	126 584	58 068	68 516	25 883	2 356	23 527
2001	150 165	59 293	90 872	124 485	56 764	67 721	25 680	2 529	23 151
2002
2003	145 921	57 683	88 238	118 939	54 418	64 521	26 982	3 265	23 717
2004	140 621	55 291	85 330	113 399	51 587	61 812	27 222	3 704	23 518
1998 = 100									
1999	97	97	97	97	97	96	100	100	100
2000	94	94	94	93	93	93	98	104	97
2001	93	92	93	92	91	92	97	112	96
2002
2003	90	89	90	88	87	88	102	144	98
2004	87	86	88	84	83	84	103	164	97
Hauptverwaltung									
1998	107 483	50 797	56 686	93 181	49 041	44 140	14 302	1 756	12 546
1999	104 888	49 271	55 617	90 742	47 538	43 204	14 146	1 733	12 413
2000	102 629	47 907	54 722	88 386	46 124	42 262	14 243	1 783	12 460
2001	101 578	47 111	54 467	87 228	45 244	41 984	14 350	1 867	12 483
2002
2003	99 863	46 307	53 556	84 127	43 834	40 293	15 736	2 473	13 263
2004	96 764	44 558	52 206	80 521	41 817	38 704	16 243	2 741	13 502
1998 = 100									
1999	98	97	98	97	97	98	99	99	99
2000	95	94	97	95	94	96	100	102	99
2001	95	93	96	94	92	95	100	106	99
2002
2003	93	91	94	90	89	91	110	141	106
2004	90	88	92	86	85	88	114	156	108
Bezirksverwaltungen									
1998	54 608	13 779	40 829	42 433	13 274	29 159	12 175	505	11 670
1999	52 365	13 191	39 174	40 129	12 671	27 458	12 236	520	11 716
2000	49 838	12 517	37 321	38 198	11 944	26 254	11 640	573	11 067
2001	48 587	12 182	36 405	37 257	11 520	25 737	11 330	662	10 668
2002
2003	46 058	11 376	34 682	34 812	10 584	24 228	11 246	792	10 454
2004	43 857	10 733	33 124	32 878	9 770	23 108	10 979	963	10 016
1998 = 100									
1999	96	96	96	95	95	94	101	103	100
2000	91	91	91	90	90	90	96	113	95
2001	89	88	89	88	87	88	93	131	91
2002
2003	84	83	85	82	80	83	92	157	90
2004	80	78	81	77	74	79	90	191	86

1) 1998 bis 2003: einschl. Abghs, ohne RH, BlnBDI

Ab 2004: ohne Abghs, RH, BlnBDI gemäß § 2 des Allgemeinen Zuständigkeitsgesetzes

**1.2 Beschäftigte im unmittelbaren Landesdienst ¹⁾ Berlin Januar 1998 bis Januar 2004
nach Vollzeit- und Teilzeitbeschäftigung, Verwaltungsbereichen, Statusgruppen und Geschlecht**

Jahr	Beschäftigte			Vollzeitbeschäftigte			Teilzeitbeschäftigte		
	insgesamt	männlich	weiblich	insgesamt	männlich	weiblich	insgesamt	männlich	weiblich
Insgesamt									
Beamte									
1998	75 483	39 799	35 684	66 820	38 842	27 978	8 663	957	7 706
1999	75 239	39 074	36 165	66 331	38 060	28 271	8 908	1 014	7 894
2000	75 007	38 448	36 559	65 926	37 410	28 516	9 081	1 038	8 043
2001	76 119	38 299	37 820	66 339	37 076	29 263	9 780	1 223	8 557
2002
2003	78 298	38 671	39 627	66 728	36 938	29 790	11 570	1 733	9 837
2004	77 971	38 028	39 943	65 425	36 027	29 398	12 546	2 001	10 545
1998 = 100									
1999	100	98	101	99	98	101	103	106	102
2000	99	97	102	99	96	102	105	108	104
2001	101	96	106	99	95	105	113	128	111
2002
2003	104	97	111	100	95	106	134	181	128
2004	103	96	112	98	93	105	145	209	137
Angestellte									
1998	72 332	17 577	54 755	56 823	16 372	40 451	15 509	1 205	14 304
1999	68 940	16 689	52 251	53 500	15 543	37 957	15 440	1 146	14 294
2000	65 630	15 821	49 809	50 643	14 614	36 029	14 987	1 207	13 780
2001	62 876	15 108	47 768	48 671	13 960	34 711	14 205	1 148	13 057
2002
2003	57 663	13 715	43 948	43 800	12 414	31 386	13 863	1 301	12 562
2004	53 747	12 496	41 251	40 517	11 064	29 453	13 230	1 432	11 798
1998 = 100									
1999	95	95	95	94	95	94	100	95	100
2000	91	90	91	89	89	89	97	100	96
2001	87	86	87	86	85	86	92	95	91
2002
2003	80	78	80	77	76	78	89	108	88
2004	74	71	75	71	68	73	85	119	82
Arbeiter									
1998	14 276	7 200	7 076	11 970	7 101	4 869	2 306	99	2 207
1999	13 074	6 699	6 375	11 040	6 606	4 434	2 034	93	1 941
2000	11 830	6 155	5 675	10 015	6 044	3 971	1 815	111	1 704
2001	11 170	5 886	5 284	9 475	5 728	3 747	1 695	158	1 537
2002
2003	9 960	5 297	4 663	8 411	5 066	3 345	1 549	231	1 318
2004	8 903	4 767	4 136	7 457	4 496	2 961	1 446	271	1 175
1998 = 100									
1999	92	93	90	92	93	91	88	94	88
2000	83	85	80	84	85	82	79	112	77
2001	78	82	75	79	81	77	74	160	70
2002
2003	70	74	66	70	71	69	67	233	60
2004	62	66	58	62	63	61	63	274	53

1) 1998 bis 2003: einschl. Abghs, ohne RH, BlnBDI

Ab 2004: ohne Abghs, RH, BlnBDI gemäß § 2 des Allgemeinen Zuständigkeitsgesetzes

**Noch: 1.2 Beschäftigte im unmittelbaren Landesdienst¹⁾ Berlin Januar 1998 bis Januar 2004
nach Vollzeit- und Teilzeitbeschäftigung, Verwaltungsbereichen, Statusgruppen und Geschlecht**

Jahr	Beschäftigte			Vollzeitbeschäftigte			Teilzeitbeschäftigte		
	insgesamt	männlich	weiblich	insgesamt	männlich	weiblich	insgesamt	männlich	weiblich

Hauptverwaltung

Beamte

1998	66 428	36 514	29 914	58 971	35 615	23 356	7 457	899	6 558
1999	66 129	35 804	30 325	58 470	34 850	23 620	7 659	954	6 705
2000	65 891	35 195	30 696	58 068	34 220	23 848	7 823	975	6 848
2001	66 646	35 035	31 611	58 238	33 900	24 338	8 408	1 135	7 273
2002
2003	68 699	35 463	33 236	58 718	33 874	24 844	9 981	1 589	8 392
2004	68 501	34 907	33 594	57 742	33 093	24 649	10 759	1 814	8 945

1998 = 100

1999	100	98	101	99	98	101	103	106	102
2000	99	96	103	98	96	102	105	108	104
2001	100	96	106	99	95	104	113	126	111
2002
2003	103	97	111	100	95	106	134	177	128
2004	103	96	112	98	93	106	144	202	136

Angestellte

1998	37 564	11 688	25 876	31 018	10 849	20 169	6 546	839	5 707
1999	35 514	11 036	24 478	29 272	10 270	19 002	6 242	766	5 476
2000	33 813	10 491	23 322	27 607	9 701	17 906	6 206	790	5 416
2001	32 143	9 965	22 178	26 420	9 277	17 143	5 723	688	5 035
2002
2003	28 700	8 967	19 733	23 164	8 157	15 007	5 536	810	4 726
2004	26 176	8 023	18 153	20 886	7 185	13 701	5 290	838	4 452

1998 = 100

1999	95	94	95	94	95	94	95	91	96
2000	90	90	90	89	89	89	95	94	95
2001	86	85	86	85	86	85	87	82	88
2002
2003	76	77	76	75	75	74	85	97	83
2004	70	69	70	67	66	68	81	100	78

Arbeiter

1998	3 491	2 595	896	3 192	2 577	615	299	18	281
1999	3 245	2 431	814	3 000	2 418	582	245	13	232
2000	2 925	2 221	704	2 711	2 203	508	214	18	196
2001	2 789	2 111	678	2 570	2 067	503	219	44	175
2002
2003	2 464	1 877	587	2 245	1 803	442	219	74	145
2004	2 087	1 628	459	1 893	1 539	354	194	89	105

1998 = 100

1999	93	94	91	94	94	95	82	72	83
2000	84	86	79	85	85	83	72	100	70
2001	80	81	76	81	80	82	73	244	62
2002
2003	71	72	66	70	70	72	73	411	52
2004	60	63	51	59	60	58	65	494	37

1) 1998 bis 2003: einschl. Abghs, ohne RH, BlnBDI

Ab 2004: ohne Abghs, RH, BlnBDI gemäß § 2 des Allgemeinen Zuständigkeitsgesetzes

**Noch: 1.2 Beschäftigte im unmittelbaren Landesdienst¹⁾ Berlin Januar 1998 bis Januar 2004
nach Vollzeit- und Teilzeitbeschäftigung, Verwaltungsbereichen, Statusgruppen und Geschlecht**

Jahr	Beschäftigte			Vollzeitbeschäftigte			Teilzeitbeschäftigte		
	insgesamt	männlich	weiblich	insgesamt	männlich	weiblich	insgesamt	männlich	weiblich

Bezirksverwaltungen

Beamte

1998	9 055	3 285	5 770	7 850	3 227	4 623	1 205	58	1 147
1999	9 110	3 270	5 840	7 861	3 210	4 651	1 249	60	1 189
2000	9 116	3 253	5 863	7 858	3 190	4 668	1 258	63	1 195
2001	9 473	3 264	6 209	8 101	3 176	4 925	1 372	88	1 284
2002
2003	9 599	3 208	6 391	8 010	3 064	4 946	1 589	144	1 445
2004	9 470	3 121	6 349	7 683	2 934	4 749	1 787	187	1 600

1998 = 100

1999	101	100	101	100	99	101	104	103	104
2000	101	99	102	100	99	101	104	109	104
2001	105	99	108	103	98	107	114	152	112
2002
2003	106	98	111	102	95	107	132	248	126
2004	105	95	110	98	91	103	148	322	139

Angestellte

1998	34 768	5 889	28 879	25 805	5 523	20 282	8 963	366	8 597
1999	33 426	5 653	27 773	24 228	5 273	18 955	9 198	380	8 818
2000	31 817	5 330	26 487	23 036	4 913	18 123	8 781	417	8 364
2001	30 733	5 143	25 590	22 251	4 683	17 568	8 482	460	8 022
2002
2003	28 963	4 748	24 215	20 636	4 257	16 379	8 327	491	7 836
2004	27 571	4 473	23 098	19 631	3 879	15 752	7 940	594	7 346

1998 = 100

1999	96	96	96	94	95	93	103	104	103
2000	92	91	92	89	89	89	98	114	97
2001	88	87	89	86	85	87	95	126	93
2002
2003	83	81	84	80	77	81	93	134	91
2004	79	76	80	76	70	78	89	162	85

Arbeiter

1998	10 785	4 605	6 180	8 778	4 524	4 254	2 007	81	1 926
1999	9 829	4 268	5 561	8 040	4 188	3 852	1 789	80	1 709
2000	8 905	3 934	4 971	7 304	3 841	3 463	1 601	93	1 508
2001	8 381	3 775	4 606	6 905	3 661	3 244	1 476	114	1 362
2002
2003	7 496	3 420	4 076	6 166	3 263	2 903	1 330	157	1 173
2004	6 816	3 139	3 677	5 564	2 957	2 607	1 252	182	1 070

1998 = 100

1999	91	93	90	92	93	91	89	99	89
2000	83	85	80	83	85	81	80	115	78
2001	78	82	75	79	81	76	74	141	71
2002
2003	70	74	66	70	72	68	66	194	61
2004	63	68	59	63	65	61	62	225	56

1) 1998 bis 2003: einschl. Abghs, ohne RH, BlnBDI

Ab 2004: ohne Abghs, RH, BlnBDI gemäß § 2 des Allgemeinen Zuständigkeitsgesetzes

**1.3 Beschäftigte im unmittelbaren Landesdienst ¹⁾ Berlin Januar 1998 bis Januar 2004
nach Verwaltungsbereichen, ausgewählten Statusgruppen, Laufbahngruppen und Geschlecht**

Jahr	Beschäftigte			Darunter					
				Beamte			Angestellte		
	insgesamt	männlich	weiblich	insgesamt	männlich	weiblich	insgesamt	männlich	weiblich
Insgesamt									
1998	162 091	64 576	97 515	75 483	39 799	35 684	72 332	17 577	54 755
1999	157 253	62 462	94 791	75 239	39 074	36 165	68 940	16 689	52 251
2000	152 467	60 424	92 043	75 007	38 448	36 559	65 630	15 821	49 809
2001	150 165	59 293	90 872	76 119	38 299	37 820	62 876	15 108	47 768
2002
2003	145 921	57 683	88 238	78 298	38 671	39 627	57 663	13 715	43 948
2004	140 621	55 291	85 330	77 971	38 028	39 943	53 747	12 496	41 251
1998 = 100									
1999	97	97	97	100	98	101	95	95	95
2000	94	94	94	99	97	102	91	90	91
2001	93	92	93	101	96	106	87	86	87
2002
2003	90	89	90	104	97	111	80	78	80
2004	87	86	88	103	96	112	74	71	75
darunter									
Höherer Dienst									
1998	26 200	12 416	13 784	18 512	8 950	9 562	7 688	3 466	4 222
1999 ²⁾	21 754	10 997	10 757	15 509	7 926	7 583	6 245	3 071	3 174
2000	20 538	10 603	9 935	14 620	7 640	6 980	5 918	2 963	2 955
2001	20 705	10 571	10 134	14 916	7 682	7 234	5 789	2 889	2 900
2002
2003	17 464	9 515	7 949	13 137	7 248	5 889	4 327	2 267	2 060
2004	18 259	9 516	8 743	14 545	7 533	7 012	3 714	1 983	1 731
1998 = 100									
1999 ²⁾	83	89	78	84	89	79	81	89	75
2000	78	85	72	79	85	73	77	85	70
2001	79	85	74	81	86	76	75	83	69
2002
2003	67	77	58	71	81	62	56	65	49
2004	70	77	63	79	84	73	48	57	41
Gehobener Dienst									
1998	54 052	20 577	33 475	32 605	14 427	18 178	21 447	6 150	15 297
1999 ²⁾	57 439	21 396	36 043	35 801	15 313	20 488	21 638	6 083	15 555
2000	58 136	21 654	36 482	37 263	15 865	21 398	20 873	5 789	15 084
2001	58 128	21 665	36 463	38 176	16 177	21 999	19 952	5 488	14 464
2002
2003	58 900	22 403	36 497	43 018	18 004	25 014	15 882	4 399	11 483
2004	56 165	21 475	34 690	41 806	17 534	24 272	14 359	3 941	10 418

1) 1998 bis 2003: einschl. Abghs, ohne RH, BlnBDI

Ab 2004: ohne Abghs, RH, BlnBDI gemäß § 2 des Allgemeinen Zuständigkeitsgesetzes

2) Zuordnung der Lehrerinnen und Lehrer teilweise geändert; s.a. methodische Hinweise

**Noch: 1.3 Beschäftigte im unmittelbaren Landesdienst ¹⁾ Berlin Januar 1998 bis Januar 2004
nach Verwaltungsbereichen, ausgewählten Statusgruppen, Laufbahngruppen und Geschlecht**

Jahr	Beschäftigte			Darunter					
				Beamte			Angestellte		
	insgesamt	männlich	weiblich	insgesamt	männlich	weiblich	insgesamt	männlich	weiblich

1998 = 100

1999 ²⁾	106	104	108	110	106	113	101	99	102
2000	108	105	109	114	110	118	97	94	99
2001	108	105	109	117	112	121	93	89	95
2002
2003	109	109	109	132	125	138	74	72	75
2004	104	104	104	128	122	134	67	64	68

Mittlerer Dienst

1998	70 890	27 648	43 242	23 696	15 960	7 736	41 628	7 328	34 300
1999	68 075	26 447	41 628	23 309	15 412	7 897	39 509	6 942	32 567
2000	64 855	24 917	39 938	22 513	14 530	7 983	37 392	6 532	30 860
2001	63 150	24 004	39 146	22 402	14 009	8 393	35 918	6 265	29 653
2002
2003	62 804	23 279	39 525	21 734	13 148	8 586	36 581	6 693	29 888
2004	60 422	22 214	38 208	21 228	12 701	8 527	34 957	6 297	28 660

1998 = 100

1999	96	96	96	98	97	102	95	95	95
2000	91	90	92	95	91	103	90	89	90
2001	89	87	91	95	88	108	86	85	86
2002
2003	89	84	91	92	82	111	88	91	87
2004	85	80	88	90	80	110	84	86	84

Einfacher Dienst

1998	10 576	3 777	6 799	658	454	204	1 411	565	846
1999	9 525	3 427	6 098	607	414	193	1 304	496	808
2000	8 448	3 045	5 403	597	404	193	1 155	420	735
2001	7 775	2 878	4 897	612	423	189	992	369	623
2002
2003	6 512	2 362	4 150	397	262	135	761	289	472
2004	5 592	2 002	3 590	382	253	129	653	242	411

1998 = 100

1999	90	91	90	92	91	95	92	88	96
2000	80	81	79	91	89	95	82	74	87
2001	74	76	72	93	93	93	70	65	74
2002
2003	62	63	61	60	58	66	54	51	56
2004	53	53	53	58	56	63	46	43	49

1) 1998 bis 2003: einschl. Abghs, ohne RH, BlnBDI

Ab 2004: ohne Abghs, RH, BlnBDI gemäß § 2 des Allgemeinen Zuständigkeitsgesetzes

2) Zuordnung der Lehrerinnen und Lehrer teilweise geändert; s.a. methodische Hinweise

**Noch: 1.3 Beschäftigte im unmittelbaren Landesdienst ¹⁾ Berlin Januar 1998 bis Januar 2004
nach Verwaltungsbereichen, ausgewählten Statusgruppen, Laufbahngruppen und Geschlecht**

Jahr	Beschäftigte			Darunter					
				Beamte			Angestellte		
	insgesamt	männlich	weiblich	insgesamt	männlich	weiblich	insgesamt	männlich	weiblich

Hauptverwaltung

1998	107 483	50 797	56 686	66 428	36 514	29 914	37 564	11 688	25 876
1999	104 888	49 271	55 617	66 129	35 804	30 325	35 514	11 036	24 478
2000	102 629	47 907	54 722	65 891	35 195	30 696	33 813	10 491	23 322
2001	101 578	47 111	54 467	66 646	35 035	31 611	32 143	9 965	22 178
2002
2003	99 863	46 307	53 556	68 699	35 463	33 236	28 700	8 967	19 733
2004	96 764	44 558	52 206	68 501	34 907	33 594	26 176	8 023	18 153

1998 = 100

1999	98	97	98	100	98	101	95	94	95
2000	95	94	97	99	96	103	90	90	90
2001	95	93	96	100	96	106	86	85	86
2002
2003	93	91	94	103	97	111	76	77	76
2004	90	88	92	103	96	112	70	69	70

darunter

Höherer Dienst

1998	23 922	11 234	12 688	17 643	8 413	9 230	6 279	2 821	3 458
1999 ²⁾	19 521	9 838	9 683	14 649	7 401	7 248	4 872	2 437	2 435
2000	18 320	9 449	8 871	13 750	7 107	6 643	4 570	2 342	2 228
2001	18 574	9 478	9 096	14 113	7 202	6 911	4 461	2 276	2 185
2002
2003	15 450	8 497	6 953	12 400	6 822	5 578	3 050	1 675	1 375
2004	16 317	8 529	7 788	13 823	7 115	6 708	2 494	1 414	1 080

1998 = 100

1999 ²⁾	82	88	76	83	88	79	78	86	70
2000	77	84	70	78	84	72	73	83	64
2001	78	84	72	80	86	75	71	81	63
2002
2003	65	76	55	70	81	60	49	59	40
2004	68	76	61	78	85	73	40	50	31

Gehobener Dienst

1998	37 690	15 673	22 017	26 345	12 134	14 211	11 345	3 539	7 806
1999 ²⁾	41 224	16 562	24 662	29 472	13 013	16 459	11 752	3 549	8 203
2000	42 241	16 954	25 287	30 931	13 584	17 347	11 310	3 370	7 940
2001	42 269	17 015	25 254	31 534	13 835	17 699	10 735	3 180	7 555
2002
2003	45 034	18 362	26 672	36 221	15 668	20 553	8 813	2 694	6 119
2004	42 824	17 618	25 206	35 081	15 261	19 820	7 743	2 357	5 386

1) 1998 bis 2003: einschl. Abghs, ohne RH, BlnBDI

Ab 2004: ohne Abghs, RH, BlnBDI gemäß § 2 des Allgemeinen Zuständigkeitsgesetzes

2) Zuordnung der Lehrerinnen und Lehrer teilweise geändert; s.a. methodische Hinweise

**Noch: 1.3 Beschäftigte im unmittelbaren Landesdienst ¹⁾ Berlin Januar 1998 bis Januar 2004
nach Verwaltungsbereichen, ausgewählten Statusgruppen, Laufbahngruppen und Geschlecht**

Jahr	Beschäftigte			Darunter					
				Beamte			Angestellte		
	insgesamt	männlich	weiblich	insgesamt	männlich	weiblich	insgesamt	männlich	weiblich

1998 = 100

1999 ²⁾	109	106	112	112	107	116	104	100	105
2000	112	108	115	117	112	122	100	95	102
2001	112	109	115	120	114	125	95	90	97
2002
2003	119	117	121	137	129	145	78	76	78
2004	114	112	114	133	126	139	68	67	69

Mittlerer Dienst

1998	42 882	22 235	20 647	21 775	15 510	6 265	19 220	4 986	14 234
1999	41 333	21 319	20 014	21 393	14 972	6 421	18 181	4 724	13 457
2000	39 446	20 055	19 391	20 604	14 096	6 508	17 260	4 469	12 791
2001	38 266	19 234	19 032	20 380	13 571	6 809	16 389	4 252	12 137
2002
2003	37 454	18 370	19 084	19 673	12 706	6 967	16 442	4 400	12 042
2004	36 113	17 580	18 533	19 209	12 274	6 935	15 643	4 117	11 526

1998 = 100

1999	96	96	97	98	97	102	95	95	95
2000	92	90	94	95	91	104	90	90	90
2001	89	87	92	94	87	109	85	85	85
2002
2003	87	83	92	90	82	111	86	88	85
2004	84	79	90	88	79	111	81	83	81

Einfacher Dienst

1998	2 833	1 584	1 254	654	450	204	587	284	303
1999	2 603	1 459	1 144	603	410	193	524	250	274
2000	2 377	1 337	1 040	593	400	193	449	214	235
2001	2 271	1 287	984	608	419	189	378	174	204
2002
2003	1 811	1 004	807	393	258	135	294	134	160
2004	1 444	793	651	378	250	128	241	105	136

1998 = 100

1999	92	92	91	92	91	95	89	88	90
2000	84	84	83	91	89	95	76	75	78
2001	80	81	78	93	93	93	64	61	67
2002
2003	64	63	64	60	57	66	50	47	53
2004	51	50	52	58	56	63	41	37	45

1) 1998 bis 2003: einschl. Abghs, ohne RH, BlnBDI

Ab 2004: ohne Abghs, RH, BlnBDI gemäß § 2 des Allgemeinen Zuständigkeitsgesetzes

2) Zuordnung der Lehrerinnen und Lehrer teilweise geändert; s.a. methodische Hinweise

**Noch: 1.3 Beschäftigte im unmittelbaren Landesdienst ¹⁾ Berlin Januar 1998 bis Januar 2004
nach Verwaltungsbereichen, ausgewählten Statusgruppen, Laufbahngruppen und Geschlecht**

Jahr	Beschäftigte			Darunter					
				Beamte			Angestellte		
	insgesamt	männlich	weiblich	insgesamt	männlich	weiblich	insgesamt	männlich	weiblich

Bezirksverwaltungen

1998	54 608	13 779	40 829	9 055	3 285	5 770	34 768	5 889	28 879
1999	52 365	13 191	39 174	9 110	3 270	5 840	33 426	5 653	27 773
2000	49 838	12 517	37 321	9 116	3 253	5 863	31 817	5 330	26 487
2001	48 587	12 182	36 405	9 473	3 264	6 209	30 733	5 143	25 590
2002
2003	46 058	11 376	34 682	9 599	3 208	6 391	28 963	4 748	24 215
2004	43 857	10 733	33 124	9 470	3 121	6 349	27 571	4 473	23 098

1998 = 100

1999	96	96	96	101	100	101	96	96	96
2000	91	91	91	101	99	102	92	91	92
2001	89	88	89	105	99	108	88	87	89
2002
2003	84	83	85	106	98	111	83	81	84
2004	80	78	81	105	95	110	79	76	80

darunter

Höherer Dienst

1998	2 278	1 182	1 096	869	537	332	1 409	645	764
1999	2 233	1 159	1 074	860	525	335	1 373	634	739
2000	2 218	1 154	1 064	870	533	337	1 348	621	727
2001	2 131	1 093	1 038	803	480	323	1 328	613	715
2002
2003	2 014	1 018	996	737	426	311	1 277	592	685
2004	1 942	987	955	722	418	304	1 220	569	651

1998 = 100

1999	98	98	98	99	98	101	97	98	97
2000	97	98	97	100	99	102	96	96	95
2001	94	92	95	92	89	97	94	95	94
2002
2003	88	86	91	85	79	94	91	92	90
2004	85	84	87	83	78	92	87	88	85

Gehobener Dienst

1998	16 362	4 904	11 458	6 260	2 293	3 967	10 102	2 611	7 491
1999	16 215	4 834	11 381	6 329	2 300	4 029	9 886	2 534	7 352
2000	15 895	4 700	11 195	6 332	2 281	4 051	9 563	2 419	7 144
2001	15 859	4 650	11 209	6 642	2 342	4 300	9 217	2 308	6 909
2002
2003	13 866	4 041	9 825	6 797	2 336	4 461	7 069	1 705	5 364
2004	13 341	3 857	9 484	6 725	2 273	4 452	6 616	1 584	5 032

1) 1998 bis 2003: einschl. Abghs, ohne RH, BlnBDI

Ab 2004: ohne Abghs, RH, BlnBDI gemäß § 2 des Allgemeinen Zuständigkeitsgesetzes

**Noch: 1.3 Beschäftigte im unmittelbaren Landesdienst ¹⁾ Berlin Januar 1998 bis Januar 2004
nach Verwaltungsbereichen, ausgewählten Statusgruppen, Laufbahngruppen und Geschlecht**

Jahr	Beschäftigte			Darunter					
				Beamte			Angestellte		
	insgesamt	männlich	weiblich	insgesamt	männlich	weiblich	insgesamt	männlich	weiblich

1998 = 100

1999	99	99	99	101	100	102	98	97	98
2000	97	96	98	101	99	102	95	93	95
2001	97	95	98	106	102	108	91	88	92
2002
2003	85	82	86	109	102	112	70	65	72
2004	82	79	83	107	99	112	65	61	67

Mittlerer Dienst

1998	28 008	5 413	22 595	1 921	450	1 471	22 408	2 342	20 066
1999	26 742	5 128	21 614	1 916	440	1 476	21 328	2 218	19 110
2000	25 409	4 862	20 547	1 909	434	1 475	20 132	2 063	18 063
2001	24 884	4 770	20 114	2 022	438	1 584	19 529	2 013	17 516
2002
2003	25 350	4 909	20 441	2 061	442	1 619	20 139	2 293	17 846
2004	24 309	4 634	19 675	2 019	427	1 592	19 314	2 180	17 134

1998 = 100

1999	95	95	96	100	98	100	95	95	95
2000	91	90	91	99	96	100	90	88	90
2001	89	88	89	105	97	108	87	86	87
2002
2003	91	91	90	107	98	110	90	98	89
2004	87	86	87	105	95	108	86	93	85

Einfacher Dienst

1998	7 738	2 193	5 545	4	4	-	824	281	543
1999	6 922	1 968	4 954	4	4	-	780	246	534
2000	6 071	1 708	4 363	4	4	-	706	206	500
2001	5 504	1 591	3 913	4	4	-	614	195	419
2002
2003	4 701	1 358	3 343	4	4	-	467	155	312
2004	4 148	1 209	2 939	4	.	.	412	137	275

1998 = 100

1999	89	90	89	100	100	-	95	88	98
2000	78	78	79	100	100	-	86	73	92
2001	71	73	71	100	100	-	75	69	77
2002
2003	61	62	60	100	100	-	57	55	57
2004	54	55	53	100	.	.	50	49	51

1) 1998 bis 2003: einschl. Abghs, ohne RH, BlnBDI

Ab 2004: ohne Abghs, RH, BlnBDI gemäß § 2 des Allgemeinen Zuständigkeitsgesetzes

**1.4 Beschäftigte im unmittelbaren Landesdienst ¹⁾ Berlin Januar 1998 bis Januar 2004
nach Verwaltungsbereichen und Altersjahren - absolut und in Prozent**

Alters- jahr	Beschäftigte im Jahr ... absolut								Beschäftigte im Jahr ... in Prozent							
	1998	1999	2000	2001	2002	2003	2004	1998	1999	2000	2001	2002	2003	2004		
	Insgesamt															
Insgesamt	162 091	157 253	152 467	150 165	...	145 921	140 621	100	100	100	100	...	100	100		
18	-	-	-	1	...	-	-	-	-	-	0,00	...	-	-		
19	4	6	10	6	...	2	1	0,00	0,00	0,01	0,00	...	0,00	0,00		
20	30	46	60	39	...	51	47	0,02	0,03	0,04	0,03	...	0,03	0,03		
21	175	115	125	123	...	127	83	0,11	0,07	0,08	0,08	...	0,09	0,06		
22	361	351	242	216	...	158	150	0,22	0,22	0,16	0,14	...	0,11	0,11		
23	450	488	425	388	...	234	184	0,28	0,31	0,28	0,26	...	0,16	0,13		
24	631	525	571	570	...	459	371	0,39	0,33	0,37	0,38	...	0,31	0,26		
25	817	750	602	766	...	721	619	0,50	0,48	0,39	0,51	...	0,49	0,44		
26	1 204	943	877	878	...	938	786	0,74	0,60	0,58	0,58	...	0,64	0,56		
27	1 640	1 313	1 054	1 141	...	1 168	972	1,01	0,83	0,69	0,76	...	0,80	0,69		
28	2 137	1 748	1 428	1 286	...	1 241	1 192	1,32	1,11	0,94	0,86	...	0,85	0,85		
29	2 665	2 217	1 875	1 642	...	1 388	1 264	1,64	1,41	1,23	1,09	...	0,95	0,90		
30	3 205	2 732	2 326	2 096	...	1 516	1 403	1,98	1,74	1,53	1,40	...	1,04	1,00		
31	3 649	3 274	2 853	2 527	...	1 895	1 534	2,25	2,08	1,87	1,68	...	1,30	1,09		
32	4 157	3 682	3 398	3 070	...	2 387	1 912	2,56	2,34	2,23	2,04	...	1,64	1,36		
33	4 739	4 218	3 792	3 597	...	2 828	2 419	2,92	2,68	2,49	2,40	...	1,94	1,72		
34	5 061	4 763	4 289	4 004	...	3 348	2 828	3,12	3,03	2,81	2,67	...	2,29	2,01		
35	5 408	5 086	4 848	4 419	...	3 850	3 329	3,34	3,23	3,18	2,94	...	2,64	2,37		
36	5 188	5 398	5 097	4 980	...	4 220	3 821	3,20	3,43	3,34	3,32	...	2,89	2,72		
37	5 223	5 164	5 420	5 231	...	4 533	4 168	3,22	3,28	3,55	3,48	...	3,11	2,96		
38	4 951	5 209	5 162	5 511	...	5 077	4 500	3,05	3,31	3,39	3,67	...	3,48	3,20		
39	4 960	4 937	5 196	5 224	...	5 235	5 053	3,06	3,14	3,41	3,48	...	3,59	3,59		
40	4 741	4 893	4 874	5 216	...	5 587	5 204	2,92	3,11	3,20	3,47	...	3,83	3,70		
41	4 873	4 678	4 857	4 861	...	5 243	5 522	3,01	2,97	3,19	3,24	...	3,59	3,93		
42	4 804	4 814	4 638	4 819	...	5 262	5 173	2,96	3,06	3,04	3,21	...	3,61	3,68		
43	5 079	4 771	4 739	4 617	...	4 878	5 168	3,13	3,03	3,11	3,07	...	3,34	3,68		
44	5 120	5 014	4 708	4 709	...	4 817	4 801	3,16	3,19	3,09	3,14	...	3,30	3,41		
45	5 267	5 045	4 969	4 660	...	4 625	4 736	3,25	3,21	3,26	3,10	...	3,17	3,37		
46	5 128	5 187	4 956	4 928	...	4 665	4 547	3,16	3,30	3,25	3,28	...	3,20	3,23		
47	5 255	5 072	5 087	4 923	...	4 612	4 581	3,24	3,23	3,34	3,28	...	3,16	3,26		
48	5 645	5 179	5 007	5 050	...	4 882	4 530	3,48	3,29	3,28	3,36	...	3,35	3,22		
49	5 458	5 571	5 058	4 904	...	4 869	4 790	3,37	3,54	3,32	3,27	...	3,34	3,41		
50	4 987	5 375	5 440	5 005	...	4 935	4 789	3,08	3,42	3,57	3,33	...	3,38	3,41		
51	4 455	4 872	5 253	5 341	...	4 848	4 818	2,75	3,10	3,45	3,56	...	3,32	3,43		
52	3 396	4 356	4 735	5 138	...	4 858	4 745	2,10	2,77	3,11	3,42	...	3,33	3,37		
53	4 030	3 310	4 205	4 644	...	5 169	4 743	2,49	2,10	2,76	3,09	...	3,54	3,37		
54	5 465	3 945	3 183	4 058	...	4 935	5 016	3,37	2,51	2,09	2,70	...	3,38	3,57		
55	5 603	5 300	3 783	3 105	...	4 497	4 769	3,46	3,37	2,48	2,07	...	3,08	3,39		
56	4 990	5 395	5 032	3 574	...	3 862	4 319	3,08	3,43	3,30	2,38	...	2,65	3,07		
57	5 435	4 758	5 041	4 751	...	3 062	3 708	3,35	3,03	3,31	3,16	...	2,10	2,64		
58	4 832	5 080	4 392	4 753	...	3 155	2 886	2,98	3,23	2,88	3,17	...	2,16	2,05		
59	3 560	4 228	4 414	3 848	...	4 133	2 877	2,20	2,69	2,90	2,56	...	2,83	2,05		
60	3 118	3 227	3 870	4 019	...	4 113	3 814	1,92	2,05	2,54	2,68	...	2,82	2,71		
61	1 439	1 516	1 637	2 248	...	2 552	2 912	0,89	0,96	1,07	1,50	...	1,75	2,07		
62	1 243	1 125	1 249	1 342	...	2 135	2 228	0,77	0,72	0,82	0,89	...	1,46	1,58		
63	854	832	940	1 045	...	1 494	1 682	0,53	0,53	0,62	0,70	...	1,02	1,20		
64	414	431	439	548	...	830	1 017	0,26	0,27	0,29	0,36	...	0,57	0,72		
65	245	314	311	344	...	527	610	0,15	0,20	0,20	0,23	...	0,36	0,43		

1) 1998 bis 2003: einschl. Abghs, ohne RH, BlnBDI
Ab 2004: ohne Abghs, RH, BlnBDI gemäß § 2 des Allgemeinen Zuständigkeitsgesetzes

**Noch: 1.4 Beschäftigte im unmittelbaren Landesdienst ¹⁾ Berlin Januar 1998 bis Januar 2004
nach Verwaltungsbereichen und Altersjahren - absolut und in Prozent**

Alters- jahr	Beschäftigte im Jahr ... absolut							Beschäftigte im Jahr ... in Prozent						
	1998	1999	2000	2001	2002	2003	2004	1998	1999	2000	2001	2002	2003	2004
Hauptverwaltung														
Insgesamt	107 483	104 888	102 629	101 578	...	99 863	96 764	100	100	100	100	...	100	100
18	-	-	-	-	...	-	-	-	-	-	-	...	-	-
19	2	3	6	4	...	2	1	0,00	0,00	0,01	0,00	...	0,00	0,00
20	15	20	31	14	...	11	19	0,01	0,02	0,03	0,01	...	0,01	0,02
21	147	90	86	55	...	52	17	0,14	0,09	0,08	0,05	...	0,05	0,02
22	310	305	205	141	...	78	66	0,29	0,29	0,20	0,14	...	0,08	0,07
23	360	416	349	285	...	144	118	0,33	0,40	0,34	0,28	...	0,14	0,12
24	468	425	465	421	...	306	258	0,44	0,41	0,45	0,41	...	0,31	0,27
25	563	564	483	576	...	556	468	0,52	0,54	0,47	0,57	...	0,56	0,48
26	839	670	648	649	...	729	617	0,78	0,64	0,63	0,64	...	0,73	0,64
27	1 065	926	755	825	...	920	758	0,99	0,88	0,74	0,81	...	0,92	0,78
28	1 332	1 145	1 008	918	...	975	952	1,24	1,09	0,98	0,90	...	0,98	0,98
29	1 635	1 408	1 250	1 181	...	1 040	994	1,52	1,34	1,22	1,16	...	1,04	1,03
30	2 104	1 695	1 522	1 433	...	1 122	1 066	1,96	1,62	1,48	1,41	...	1,12	1,10
31	2 358	2 169	1 824	1 682	...	1 430	1 148	2,19	2,07	1,78	1,66	...	1,43	1,19
32	2 697	2 408	2 279	2 027	...	1 743	1 449	2,51	2,30	2,22	2,00	...	1,75	1,50
33	3 021	2 773	2 521	2 449	...	2 005	1 783	2,81	2,64	2,46	2,41	...	2,01	1,84
34	3 261	3 072	2 843	2 709	...	2 344	2 011	3,03	2,93	2,77	2,67	...	2,35	2,08
35	3 471	3 309	3 175	2 962	...	2 697	2 343	3,23	3,15	3,09	2,92	...	2,70	2,42
36	3 362	3 492	3 346	3 321	...	2 946	2 690	3,13	3,33	3,26	3,27	...	2,95	2,78
37	3 464	3 350	3 543	3 450	...	3 112	2 911	3,22	3,19	3,45	3,40	...	3,12	3,01
38	3 213	3 468	3 368	3 635	...	3 423	3 113	2,99	3,31	3,28	3,58	...	3,43	3,22
39	3 256	3 225	3 485	3 438	...	3 502	3 415	3,03	3,07	3,40	3,38	...	3,51	3,53
40	3 006	3 225	3 221	3 519	...	3 726	3 495	2,80	3,07	3,14	3,46	...	3,73	3,61
41	3 115	2 975	3 208	3 222	...	3 452	3 698	2,90	2,84	3,13	3,17	...	3,46	3,82
42	3 055	3 089	2 982	3 209	...	3 561	3 433	2,84	2,95	2,91	3,16	...	3,57	3,55
43	3 312	3 032	3 070	2 974	...	3 248	3 513	3,08	2,89	2,99	2,93	...	3,25	3,63
44	3 326	3 278	3 002	3 051	...	3 213	3 212	3,09	3,13	2,93	3,00	...	3,22	3,32
45	3 494	3 276	3 269	2 999	...	3 017	3 180	3,25	3,12	3,19	2,95	...	3,02	3,29
46	3 460	3 445	3 239	3 252	...	3 025	2 978	3,22	3,28	3,16	3,20	...	3,03	3,08
47	3 583	3 436	3 407	3 233	...	2 964	2 988	3,33	3,28	3,32	3,18	...	2,97	3,09
48	3 885	3 529	3 383	3 388	...	3 218	2 925	3,61	3,36	3,30	3,34	...	3,22	3,02
49	3 788	3 830	3 473	3 340	...	3 220	3 162	3,52	3,65	3,38	3,29	...	3,22	3,27
50	3 483	3 734	3 765	3 437	...	3 282	3 182	3,24	3,56	3,67	3,38	...	3,29	3,29
51	3 099	3 405	3 665	3 691	...	3 301	3 210	2,88	3,25	3,57	3,63	...	3,31	3,32
52	2 362	3 031	3 325	3 586	...	3 314	3 239	2,20	2,89	3,24	3,53	...	3,32	3,35
53	2 717	2 307	2 950	3 258	...	3 554	3 254	2,53	2,20	2,87	3,21	...	3,56	3,36
54	3 767	2 661	2 234	2 854	...	3 397	3 451	3,50	2,54	2,18	2,81	...	3,40	3,57
55	3 842	3 656	2 567	2 175	...	3 141	3 283	3,57	3,49	2,50	2,14	...	3,15	3,39
56	3 355	3 706	3 485	2 429	...	2 693	3 029	3,12	3,53	3,40	2,39	...	2,70	3,13
57	3 596	3 213	3 465	3 281	...	2 137	2 595	3,35	3,06	3,38	3,23	...	2,14	2,68
58	3 145	3 392	3 009	3 276	...	2 142	2 030	2,93	3,23	2,93	3,23	...	2,14	2,10
59	2 361	2 811	3 032	2 699	...	2 903	2 003	2,20	2,68	2,95	2,66	...	2,91	2,07
60	2 036	2 161	2 596	2 797	...	2 962	2 735	1,89	2,06	2,53	2,75	...	2,97	2,83
61	945	994	1 112	1 506	...	1 785	2 060	0,88	0,95	1,08	1,48	...	1,79	2,13
62	844	746	829	920	...	1 496	1 558	0,79	0,71	0,81	0,91	...	1,50	1,61
63	555	540	640	693	...	1 045	1 200	0,52	0,51	0,62	0,68	...	1,05	1,24
64	261	288	298	380	...	584	721	0,24	0,27	0,29	0,37	...	0,58	0,75
65	148	195	211	234	...	346	433	0,14	0,19	0,21	0,23	...	0,35	0,45

1) 1998 bis 2003: einschl. Abghs, ohne RH, BlnBDI
Ab 2004: ohne Abghs, RH, BlnBDI gemäß § 2 des Allgemeinen Zuständigkeitsgesetzes

**Noch: 1.4 Beschäftigte im unmittelbaren Landesdienst ¹⁾ Berlin Januar 1998 bis Januar 2004
nach Verwaltungsbereichen und Altersjahren - absolut und in Prozent**

Alters- jahr	Beschäftigte im Jahr ... absolut								Beschäftigte im Jahr ... in Prozent							
	1998	1999	2000	2001	2002	2003	2004	1998	1999	2000	2001	2002	2003	2004		
Bezirksverwaltungen																
Insgesamt	54 608	52 365	49 838	48 587	...	46 058	43 857	100	100	100	100	...	100	100		
18	-	-	-	1	...	-	-	-	-	-	0,00	...	-	-		
19	2	3	4	2	...	-	-	0,00	0,01	0,01	0,00	...	0,00	0,00		
20	15	26	29	25	...	40	28	0,03	0,05	0,06	0,05	...	0,09	0,06		
21	28	25	39	68	...	75	66	0,05	0,05	0,08	0,14	...	0,16	0,15		
22	51	46	37	75	...	80	84	0,09	0,09	0,07	0,15	...	0,17	0,19		
23	90	72	76	103	...	90	66	0,16	0,14	0,15	0,21	...	0,20	0,15		
24	163	100	106	149	...	153	113	0,30	0,19	0,21	0,31	...	0,33	0,26		
25	254	186	119	190	...	165	151	0,47	0,36	0,24	0,39	...	0,36	0,34		
26	365	273	229	229	...	209	169	0,67	0,52	0,46	0,47	...	0,45	0,39		
27	575	387	299	316	...	248	214	1,05	0,74	0,60	0,65	...	0,54	0,49		
28	805	603	420	368	...	266	240	1,47	1,15	0,84	0,76	...	0,58	0,55		
29	1 030	809	625	461	...	348	270	1,89	1,54	1,25	0,95	...	0,76	0,62		
30	1 101	1 037	804	663	...	394	337	2,02	1,98	1,61	1,36	...	0,86	0,77		
31	1 291	1 105	1 029	845	...	465	386	2,36	2,11	2,06	1,74	...	1,01	0,88		
32	1 460	1 274	1 119	1 043	...	644	463	2,67	2,43	2,25	2,15	...	1,40	1,06		
33	1 718	1 445	1 271	1 148	...	823	636	3,15	2,76	2,55	2,36	...	1,79	1,45		
34	1 800	1 691	1 446	1 295	...	1 004	817	3,30	3,23	2,90	2,67	...	2,18	1,86		
35	1 937	1 777	1 673	1 457	...	1 153	986	3,55	3,39	3,36	3,00	...	2,50	2,25		
36	1 826	1 906	1 751	1 659	...	1 274	1 131	3,34	3,64	3,51	3,41	...	2,77	2,58		
37	1 759	1 814	1 877	1 781	...	1 421	1 257	3,22	3,46	3,77	3,67	...	3,09	2,87		
38	1 738	1 741	1 794	1 876	...	1 654	1 387	3,18	3,32	3,60	3,86	...	3,59	3,16		
39	1 704	1 712	1 711	1 786	...	1 733	1 638	3,12	3,27	3,43	3,68	...	3,76	3,73		
40	1 735	1 668	1 653	1 697	...	1 861	1 709	3,18	3,19	3,32	3,49	...	4,04	3,90		
41	1 758	1 703	1 649	1 639	...	1 791	1 824	3,22	3,25	3,31	3,37	...	3,89	4,16		
42	1 749	1 725	1 656	1 610	...	1 701	1 740	3,20	3,29	3,32	3,31	...	3,69	3,97		
43	1 767	1 739	1 669	1 643	...	1 630	1 655	3,24	3,32	3,35	3,38	...	3,54	3,77		
44	1 794	1 736	1 706	1 658	...	1 604	1 589	3,29	3,32	3,42	3,41	...	3,48	3,62		
45	1 773	1 769	1 700	1 661	...	1 608	1 556	3,25	3,38	3,41	3,42	...	3,49	3,55		
46	1 668	1 742	1 717	1 676	...	1 640	1 569	3,05	3,33	3,45	3,45	...	3,56	3,58		
47	1 672	1 636	1 680	1 690	...	1 648	1 593	3,06	3,12	3,37	3,48	...	3,58	3,63		
48	1 760	1 650	1 624	1 662	...	1 664	1 605	3,22	3,15	3,26	3,42	...	3,61	3,66		
49	1 670	1 741	1 585	1 564	...	1 649	1 628	3,06	3,32	3,18	3,22	...	3,58	3,71		
50	1 504	1 641	1 675	1 568	...	1 653	1 607	2,75	3,13	3,36	3,23	...	3,59	3,66		
51	1 356	1 467	1 588	1 650	...	1 547	1 608	2,48	2,80	3,19	3,40	...	3,36	3,67		
52	1 034	1 325	1 410	1 552	...	1 544	1 506	1,89	2,53	2,83	3,19	...	3,35	3,43		
53	1 313	1 003	1 255	1 386	...	1 615	1 489	2,40	1,92	2,52	2,85	...	3,51	3,40		
54	1 698	1 284	949	1 204	...	1 538	1 565	3,11	2,45	1,90	2,48	...	3,34	3,57		
55	1 761	1 644	1 216	930	...	1 356	1 486	3,22	3,14	2,44	1,91	...	2,94	3,39		
56	1 635	1 689	1 547	1 145	...	1 169	1 290	2,99	3,23	3,10	2,36	...	2,54	2,94		
57	1 839	1 545	1 576	1 470	...	925	1 113	3,37	2,95	3,16	3,03	...	2,01	2,54		
58	1 687	1 688	1 383	1 477	...	1 013	856	3,09	3,22	2,77	3,04	...	2,20	1,95		
59	1 199	1 417	1 382	1 149	...	1 230	874	2,20	2,71	2,77	2,36	...	2,67	1,99		
60	1 082	1 066	1 274	1 222	...	1 151	1 079	1,98	2,04	2,56	2,52	...	2,50	2,46		
61	494	522	525	742	...	767	852	0,90	1,00	1,05	1,53	...	1,67	1,94		
62	399	379	420	422	...	639	670	0,73	0,72	0,84	0,87	...	1,39	1,53		
63	299	292	300	352	...	449	482	0,55	0,56	0,60	0,72	...	0,97	1,10		
64	153	143	141	168	...	246	296	0,28	0,27	0,28	0,35	...	0,53	0,67		
65	97	119	100	110	...	181	177	0,18	0,23	0,20	0,23	...	0,39	0,40		

1) 1998 bis 2003: einschl. Abghs, ohne RH, BlnBDI
Ab 2004: ohne Abghs, RH, BlnBDI gemäß § 2 des Allgemeinen Zuständigkeitsgesetzes

[Leerseite]

2.1 Beschäftigte im unmittelbaren Landesdienst ¹⁾ Berlin im Januar 2004: Ergebnisse nach ausgewählten Merkmalen im Überblick

Merkmal	Beschäftigte			Hauptverwaltung			Bezirksverwaltungen		
	insgesamt	männl.	weibl.	insgesamt	männl.	weibl.	insgesamt	männl.	weibl.
Insgesamt	140 621	55 291	85 330	96 764	44 558	52 206	43 857	10 733	33 124
Vollzeitäquivalent (einschl. Beurlaubte)	130 822,7	53 748,8	77 074,0	90 990,6	43 445,4	47 545,2	39 832,1	10 303,4	29 528,7
Arbeitszeit									
Vollzeit	113 399	51 587	61 812	80 521	41 817	38 704	32 878	9 770	23 108
Teilzeit	27 222	3 704	23 518	16 243	2 741	13 502	10 979	963	10 016
Teilzeitquote in Prozent	19,4	6,7	27,6	16,8	6,2	25,9	25,0	9,0	30,2
Statusgruppe									
Beamte	77 971	38 028	39 943	68 501	34 907	33 594	9 470	3 121	6 349
Angestellte	53 747	12 496	41 251	26 176	8 023	18 153	27 571	4 473	23 098
Arbeiter	8 903	4 767	4 136	2 087	1 628	459	6 816	3 139	3 677
Laufbahngruppe									
Höherer Dienst	18 259	9 516	8 743	16 317	8 529	7 788	1 942	987	955
Gehobener Dienst	56 165	21 475	34 690	42 824	17 618	25 206	13 341	3 857	9 484
Mittlerer Dienst	60 422	22 214	38 208	36 113	17 580	18 533	24 309	4 634	19 675
Einfacher Dienst	5 592	2 002	3 590	1 444	793	651	4 148	1 209	2 939
Sonstige	183	84	99	66	38	28	117	46	71
Altersgruppe von ... bis unter ... Jahren									
Unter 25	836	294	542	479	196	283	357	98	259
25 - 30	4 833	2 173	2 660	3 789	1 934	1 855	1 044	239	805
30 - 35	10 096	4 065	6 031	7 457	3 527	3 930	2 639	538	2 101
35 - 40	20 871	7 436	13 435	14 472	6 368	8 104	6 399	1 068	5 331
40 - 45	25 868	9 559	16 309	17 351	7 939	9 412	8 517	1 620	6 897
45 - 50	23 184	8 621	14 563	15 233	6 817	8 416	7 951	1 804	6 147
50 - 55	24 111	8 930	15 181	16 336	6 881	9 455	7 775	2 049	5 726
55 - 60	18 559	7 904	10 655	12 940	6 222	6 718	5 619	1 682	3 937
60 und älter	12 263	6 309	5 954	8 707	4 674	4 033	3 556	1 635	1 921
Durchschnittsalter	46,2	46,7	45,8	46,1	46,3	45,9	46,4	48,7	45,6
Nachrichtlich:									
In Ausbildung	8 346	3 771	4 575	6 611	3 180	3 431	1 735	591	1 144
<i>Auszubildende</i>	1 707	936	771	699	492	207	1 008	444	564
<i>Anwärter / Referendare</i>	4 661	2 043	2 618	4 534	2 001	2 533	127	42	85
<i>Praktikanten</i>	817	161	656	217	56	161	600	105	495
<i>Referendare Justiz</i>	1 161	631	530	1 161	631	530	-	-	-

1) ohne Abghs, RH, BlnBDI gemäß § 2 des Allgemeinen Zuständigkeitsgesetzes

2.2 Beschäftigte im unmittelbaren Landesdienst Berlin ¹⁾ im Januar 2004 nach Status- und Laufbahngruppen, Rechtskreis, Vollzeit- und Teilzeitbeschäftigung, Verwaltungsbereichen und Geschlecht

Statusgruppe Laufbahngruppe		Beschäftigte			Rechtskreis West			Rechtskreis Ost		
		ins- gesamt	Vollzeit	Teilzeit	ins- gesamt	Vollzeit	Teilzeit	ins- gesamt	Vollzeit	Teilzeit
Insgesamt										
Beschäftigte	i	140 621	113 399	27 222	105 919	84 018	21 901	34 702	29 381	5 321
	w	85 330	61 812	23 518	58 915	40 108	18 807	26 415	21 704	4 711
Beamte	i	77 971	65 425	12 546	65 621	54 402	11 219	12 350	11 023	1 327
	w	39 943	29 398	10 545	30 936	21 554	9 382	9 007	7 844	1 163
Darunter										
Höherer Dienst	i	14 545	11 384	3 161	11 618	8 886	2 732	2 927	2 498	429
	w	7 012	4 797	2 215	5 065	3 188	1 877	1 947	1 609	338
Gehobener Dienst	i	41 806	34 512	7 294	34 113	27 627	6 486	7 693	6 885	808
	w	24 272	17 877	6 395	18 105	12 446	5 659	6 167	5 431	736
Mittlerer Dienst	i	21 228	19 165	2 063	19 501	17 528	1 973	1 727	1 637	90
	w	8 527	6 618	1 909	7 636	5 816	1 820	891	802	89
Einfacher Dienst	i	382	355	27	379	352	27	3	3	-
	w	129	104	25	127	102	25	2	2	-
Angestellte	i	53 747	40 517	13 230	34 683	25 028	9 655	19 064	15 489	3 575
	w	41 251	29 453	11 798	25 597	17 015	8 582	15 654	12 438	3 216
Darunter										
Höherer Dienst	i	3 714	2 729	985	2 752	1 983	769	962	746	216
	w	1 731	1 148	583	1 165	721	444	566	427	139
Gehobener Dienst	i	14 359	11 474	2 885	8 089	6 177	1 912	6 270	5 297	973
	w	10 418	8 096	2 322	5 386	3 852	1 534	5 032	4 244	788
Mittlerer Dienst	i	34 957	25 718	9 239	23 298	16 417	6 881	11 659	9 301	2 358
	w	28 660	19 870	8 790	18 740	12 215	6 525	9 920	7 655	2 265
Einfacher Dienst	i	653	538	115	488	400	88	165	138	27
	w	411	312	99	279	203	76	132	109	23
Arbeiter	i	8 903	7 457	1 446	5 615	4 588	1 027	3 288	2 869	419
	w	4 136	2 961	1 175	2 382	1 539	843	1 754	1 422	332
Darunter										
Mittlerer Dienst	i	4 237	3 927	310	2 663	2 443	220	1 574	1 484	90
	w	1 021	888	133	525	431	94	496	457	39
Einfacher Dienst	i	4 557	3 442	1 115	2 846	2 060	786	1 711	1 382	329
	w	3 050	2 022	1 028	1 795	1 060	735	1 255	962	293

1) ohne Abghs, RH, BlnBDI gemäß § 2 des Allgemeinen Zuständigkeitsgesetzes

Noch: 2.2 Beschäftigte im unmittelbaren Landesdienst Berlin ¹⁾ im Januar 2004 nach Status- und Laufbahngruppen, Rechtskreis, Vollzeit- und Teilzeitbeschäftigung, Verwaltungsbereichen und Geschlecht

Statusgruppe Laufbahngruppe		Beschäftigte			Rechtskreis West			Rechtskreis Ost		
		ins- gesamt	Vollzeit	Teilzeit	ins- gesamt	Vollzeit	Teilzeit	ins- gesamt	Vollzeit	Teilzeit
Hauptverwaltung										
Beschäftigte	i	96 764	80 521	16 243	78 562	64 414	14 148	18 202	16 107	2 095
	w	52 206	38 704	13 502	39 223	27 503	11 720	12 983	11 201	1 782
Beamte	i	68 501	57 742	10 759	58 452	48 733	9 719	10 049	9 009	1 040
	w	33 594	24 649	8 945	26 450	18 411	8 039	7 144	6 238	906
Darunter										
Höherer Dienst	i	13 823	10 768	3 055	11 075	8 420	2 655	2 748	2 348	400
	w	6 708	4 548	2 160	4 863	3 025	1 838	1 845	1 523	322
Gehobener Dienst	i	35 081	29 057	6 024	29 018	23 592	5 426	6 063	5 465	598
	w	19 820	14 574	5 246	14 986	10 282	4 704	4 834	4 292	542
Mittlerer Dienst	i	19 209	17 556	1 653	17 974	16 363	1 611	1 235	1 193	42
	w	6 935	5 421	1 514	6 472	5 000	1 472	463	421	42
Einfacher Dienst	i	378	352	26	375	349	26	3	3	-
	w	128	104	24	126	102	24	2	2	-
Angestellte	i	26 176	20 886	5 290	18 424	14 179	4 245	7 752	6 707	1 045
	w	18 153	13 701	4 452	12 413	8 831	3 582	5 740	4 870	870
Darunter										
Höherer Dienst	i	2 494	1 896	598	1 977	1 496	481	517	400	117
	w	1 080	750	330	798	542	256	282	208	74
Gehobener Dienst	i	7 743	6 288	1 455	4 611	3 612	999	3 132	2 676	456
	w	5 386	4 255	1 131	2 967	2 191	776	2 419	2 064	355
Mittlerer Dienst	i	15 643	12 444	3 199	11 584	8 852	2 732	4 059	3 592	467
	w	11 526	8 563	2 963	8 520	5 993	2 527	3 006	2 570	436
Einfacher Dienst	i	241	204	37	202	170	32	39	34	5
	w	136	108	28	105	82	23	31	26	5
Arbeiter	i	2 087	1 893	194	1 686	1 502	184	401	391	10
	w	459	354	105	360	261	99	99	93	6
Darunter										
Mittlerer Dienst	i	1 261	1 187	74	1 025	955	70	236	232	4
	w	72	67	5	51	46	5	21	21	-
Einfacher Dienst	i	825	705	120	660	546	114	165	159	6
	w	387	287	100	309	215	94	78	72	6

1) ohne Abghs, RH, BlnBDI gemäß § 2 des Allgemeinen Zuständigkeitsgesetzes

Noch: 2.2 Beschäftigte im unmittelbaren Landesdienst Berlin ¹⁾ im Januar 2004 nach Status- und Laufbahngruppen, Rechtskreis, Vollzeit- und Teilzeitbeschäftigung, Verwaltungsbereichen und Geschlecht

Statusgruppe Laufbahngruppe		Beschäftigte			Rechtskreis West			Rechtskreis Ost		
		ins- gesamt	Vollzeit	Teilzeit	ins- gesamt	Vollzeit	Teilzeit	ins- gesamt	Vollzeit	Teilzeit
Bezirksverwaltungen										
Insgesamt	i	43 857	32 878	10 979	27 357	19 604	7 753	16 500	13 274	3 226
	w	33 124	23 108	10 016	19 692	12 605	7 087	13 432	10 503	2 929
Beamte	i	9 470	7 683	1 787	7 169	5 669	1 500	2 301	2 014	287
	w	6 349	4 749	1 600	4 486	3 143	1 343	1 863	1 606	257
Darunter										
Höherer Dienst	i	722	616	106	543	466	77	179	150	29
	w	304	249	55	202	163	39	102	86	16
Gehobener Dienst	i	6 725	5 455	1 270	5 095	4 035	1 060	1 630	1 420	210
	w	4 452	3 303	1 149	3 119	2 164	955	1 333	1 139	194
Mittlerer Dienst	i	2 019	1 609	410	1 527	1 165	362	492	444	48
	w	1 592	1 197	395	1 164	816	348	428	381	47
Einfacher Dienst	i	4	3	1	4	3	1	-	-	-
	w	1	-	1	1	-	1	-	-	-
Angestellte	i	27 571	19 631	7 940	16 259	10 849	5 410	11 312	8 782	2 530
	w	23 098	15 752	7 346	13 184	8 184	5 000	9 914	7 568	2 346
Darunter										
Höherer Dienst	i	1 220	833	387	775	487	288	445	346	99
	w	651	398	253	367	179	188	284	219	65
Gehobener Dienst	i	6 616	5 186	1 430	3 478	2 565	913	3 138	2 621	517
	w	5 032	3 841	1 191	2 419	1 661	758	2 613	2 180	433
Mittlerer Dienst	i	19 314	13 274	6 040	11 714	7 565	4 149	7 600	5 709	1 891
	w	17 134	11 307	5 827	10 220	6 222	3 998	6 914	5 085	1 829
Einfacher Dienst	i	412	334	78	286	230	56	126	104	22
	w	275	204	71	174	121	53	101	83	18
Arbeiter	i	6 816	5 564	1 252	3 929	3 086	843	2 887	2 478	409
	w	3 677	2 607	1 070	2 022	1 278	744	1 655	1 329	326
Darunter										
Mittlerer Dienst	i	2 976	2 740	236	1 638	1 488	150	1 338	1 252	86
	w	949	821	128	474	385	89	475	436	39
Einfacher Dienst	i	3 732	2 737	995	2 186	1 514	672	1 546	1 223	323
	w	2 663	1 735	928	1 486	845	641	1 177	890	287

1) ohne Abghs, RH, BlnBDI gemäß § 2 des Allgemeinen Zuständigkeitsgesetzes

2.3 Beschäftigte im unmittelbaren Landesdienst ¹⁾ Berlin im Januar 2004 nach Status- und Laufbahngruppen, Verwaltungsbereichen, Umfang der Arbeitszeit und Geschlecht

Statusgruppe Laufbahngruppe	Beschäftigte	Darunter Teilzeitbeschäftigte							
		insgesamt		Arbeitszeitfaktor in Prozent					
		absolut	in %	< 50	= 50	> 50 und < 75	= 75	> 75	
Insgesamt									
Beschäftigte	i	140 621	27 222	19,4	1 086	10 442	4 325	5 892	5 477
	w	85 330	23 518	27,6	897	8 243	3 864	5 670	4 844
Beamte	i	77 971	12 546	16,1	296	4 229	3 056	1 731	3 234
	w	39 943	10 545	26,4	282	3 161	2 725	1 609	2 768
Darunter									
Höherer Dienst	i	14 545	3 161	21,7	62	1 206	974	92	827
	w	7 012	2 215	31,6	57	700	780	64	614
Gehobener Dienst	i	41 806	7 294	17,4	174	2 380	1 792	973	1 975
	w	24 272	6 395	26,3	167	1 914	1 665	897	1 752
Mittlerer Dienst	i	21 228	2 063	9,7	59	637	286	656	425
	w	8 527	1 909	22,4	57	543	276	638	395
Einfacher Dienst	i	382	27	7,1	1	5	4	10	7
	w	129	25	19,4	1	3	4	10	7
Angestellte	i	53 747	13 230	24,6	709	5 556	1 097	3 889	1 979
	w	41 251	11 798	28,6	563	4 641	974	3 796	1 824
Darunter									
Höherer Dienst	i	3 714	985	26,5	85	525	166	84	125
	w	1 731	583	33,7	54	257	119	70	83
Gehobener Dienst	i	14 359	2 885	20,1	315	1 273	376	408	513
	w	10 418	2 322	22,3	215	961	326	377	443
Mittlerer Dienst	i	34 957	9 239	26,4	301	3 686	546	3 375	1 331
	w	28 660	8 790	30,7	288	3 364	521	3 327	1 290
Einfacher Dienst	i	653	115	17,6	7	72	9	22	5
	w	411	99	24,1	5	59	8	22	5
Arbeiter	i	8 903	1 446	16,2	81	657	172	272	264
	w	4 136	1 175	28,4	52	441	165	265	252
Darunter									
Mittlerer Dienst	i	4 237	310	7,3	11	198	19	28	54
	w	1 021	133	13,0	5	38	17	28	45
Einfacher Dienst	i	4 557	1 115	24,5	55	457	149	244	210
	w	3 050	1 028	33,7	38	402	144	237	207

¹⁾ ohne Abghs, RH, BlnBDI gemäß § 2 des Allgemeinen Zuständigkeitsgesetzes

Noch: 2.3 Beschäftigte im unmittelbaren Landesdienst ¹⁾ Berlin im Januar 2004 nach Status- und Laufbahngruppen, Verwaltungsbereichen, Umfang der Arbeitszeit und Geschlecht

Statusgruppe Laufbahngruppe	Beschäftigte	Darunter Teilzeitbeschäftigte							
		insgesamt		Arbeitszeitfaktor in Prozent					
		absolut	in %	< 50	= 50	> 50 und < 75	= 75	> 75	
Hauptverwaltung									
Beschäftigte	i	96 764	16 243	16,8	674	5 777	3 558	2 371	3 863
	w	52 206	13 502	25,9	535	4 256	3 144	2 246	3 321
Beamte	i	68 501	10 759	15,7	237	3 425	2 881	1 228	2 988
	w	33 594	8 945	26,6	225	2 480	2 557	1 147	2 536
Darunter									
Höherer Dienst	i	13 823	3 055	22,1	59	1 145	967	63	821
	w	6 708	2 160	32,2	54	670	773	55	608
Gehobener Dienst	i	35 081	6 024	17,2	131	1 806	1 665	629	1 793
	w	19 820	5 246	26,5	126	1 420	1 545	572	1 583
Mittlerer Dienst	i	19 209	1 653	8,6	46	468	246	526	367
	w	6 935	1 514	21,8	44	386	236	510	338
Einfacher Dienst	i	378	26	6,9	1	5	3	10	7
	w	128	24	18,8	1	3	3	10	7
Angestellte	i	26 176	5 290	20,2	430	2 205	665	1 132	858
	w	18 153	4 452	24,5	306	1 711	575	1 089	771
Darunter									
Höherer Dienst	i	2 494	598	24,0	42	296	136	36	88
	w	1 080	330	30,6	20	127	98	28	57
Gehobener Dienst	i	7 743	1 455	18,8	252	540	254	132	277
	w	5 386	1 131	21,0	157	391	220	120	243
Mittlerer Dienst	i	15 643	3 199	20,5	136	1 345	272	956	490
	w	11 526	2 963	25,7	129	1 177	255	933	469
Einfacher Dienst	i	241	37	15,4	-	24	3	8	2
	w	136	28	20,6	-	16	2	8	2
Arbeiter	i	2 087	194	9,3	7	147	12	11	17
	w	459	105	22,9	4	65	12	10	14
Darunter									
Mittlerer Dienst	i	1 261	74	5,9	2	70	-	-	2
	w	72	5	6,9	1	4	-	-	-
Einfacher Dienst	i	825	120	14,5	5	77	12	11	15
	w	387	100	25,8	3	61	12	10	14

1) ohne Abghs, RH, BlnBDI gemäß § 2 des Allgemeinen Zuständigkeitsgesetzes

Noch: 2.3 Beschäftigte im unmittelbaren Landesdienst ¹⁾ Berlin im Januar 2004 nach Status- und Laufbahngruppen, Verwaltungsbereichen, Umfang der Arbeitszeit und Geschlecht

Statusgruppe Laufbahngruppe	Beschäftigte	Darunter Teilzeitbeschäftigte							
		insgesamt		Arbeitszeitfaktor in Prozent					
		absolut	in %	< 50	= 50	> 50 und < 75	= 75	> 75	
Bezirksverwaltungen									
Beschäftigte	i	43 857	10 979	25,0	412	4 665	767	3 521	1 614
	w	33 124	10 016	30,2	362	3 987	720	3 424	1 523
Beamte	i	9 470	1 787	18,9	59	804	175	503	246
	w	6 349	1 600	25,2	57	681	168	462	232
Darunter									
Höherer Dienst	i	722	106	14,7	3	61	7	29	6
	w	304	55	18,1	3	30	7	9	6
Gehobener Dienst	i	6 725	1 270	18,9	43	574	127	344	182
	w	4 452	1 149	25,8	41	494	120	325	169
Mittlerer Dienst	i	2 019	410	20,3	13	169	40	130	58
	w	1 592	395	24,8	13	157	40	128	57
Einfacher Dienst	i	4	1	25,0	-	-	1	-	-
	w	1	1	100,0	-	-	1	-	-
Angestellte	i	27 571	7 940	28,8	279	3 351	432	2 757	1 121
	w	23 098	7 346	31,8	257	2 930	399	2 707	1 053
Darunter									
Höherer Dienst	i	1 220	387	31,7	43	229	30	48	37
	w	651	253	38,9	34	130	21	42	26
Gehobener Dienst	i	6 616	1 430	21,6	63	733	122	276	236
	w	5 032	1 191	23,7	58	570	106	257	200
Mittlerer Dienst	i	19 314	6 040	31,3	165	2 341	274	2 419	841
	w	17 134	5 827	34,0	159	2 187	266	2 394	821
Einfacher Dienst	i	412	78	18,9	7	48	6	14	3
	w	275	71	25,8	5	43	6	14	3
Arbeiter	i	6 816	1 252	18,4	74	510	160	261	247
	w	3 677	1 070	29,1	48	376	153	255	238
Darunter									
Mittlerer Dienst	i	2 976	236	7,9	9	128	19	28	52
	w	949	128	13,5	4	34	17	28	45
Einfacher Dienst	i	3 732	995	26,7	50	380	137	233	195
	w	2 663	928	34,8	35	341	132	227	193

1) ohne Abghs, RH, BlnBDI gemäß § 2 des Allgemeinen Zuständigkeitsgesetzes

2.4 Beschäftigte im unmittelbaren Landesdienst ¹⁾ Berlin im Januar 2004 nach Status- und Laufbahngruppen, Einstufung, Verwaltungsbereichen und Geschlecht

Laufbahngruppe Besoldungsgruppe	Beschäftigte				Hauptverwaltung			Bezirksverwaltungen		
	absolut	in %	männl.	weibl.	Insges.	männl.	weibl.	Insges.	männl.	weibl.
Beamte										
Insgesamt	77 971	-	38 028	39 943	68 501	34 907	33 594	9 470	3 121	6 349
Senatsmitglieder	10	-	7	3	10	7	3	-	-	-
Höherer Dienst	14 545	100	7 533	7 012	13 823	7 115	6 708	722	418	304
B 9, B 7	19	0,1	12	7	19	12	7	-	-	-
B 6	15	0,1	10	5	-	-	-	15	10	5
B 5	43	0,3	38	5	27	25	2	16	13	3
B 4	67	0,5	48	19	3	3	-	64	45	19
B 3	39	0,3	32	7	39	32	7	-	-	-
B 2	52	0,4	44	8	52	44	8	-	-	-
R 8, R 6, R 5	8	0,1	5	3	8	5	3	-	-	-
R 4, R 3	78	0,5	60	18	78	60	18	-	-	-
R 2	438	3,0	308	130	438	308	130	-	-	-
R 1, C 3	1 375	9,5	678	697	1 375	678	697	-	-	-
A 16	383	2,6	314	69	326	267	59	57	47	10
A 15	1 675	11,5	1 203	472	1 476	1 091	385	199	112	87
A 14	1 799	12,4	1 126	673	1 555	997	558	244	129	115
A 13	8 554	58,8	3 655	4 899	8 427	3 593	4 834	127	62	65
Gehobener Dienst	41 806	100	17 534	24 272	35 081	15 261	19 820	6 725	2 273	4 452
A 16 gD, A 15 gD	108	0,3	58	50	108	58	50	-	-	-
A 14 gD	386	0,9	184	202	386	184	202	-	-	-
A 13 gD	6 615	15,8	1 553	5 062	6 614	1 552	5 062	1	1	-
A 14S, A 13S	3 631	8,7	1 699	1 932	3 409	1 536	1 873	222	163	59
A 12	10 528	25,2	3 035	7 493	9 741	2 614	7 127	787	421	366
A 11	6 642	15,9	3 725	2 917	4 904	3 052	1 852	1 738	673	1 065
A 10	8 132	19,5	4 456	3 676	5 682	3 811	1 871	2 450	645	1 805
A 9	5 764	13,8	2 824	2 940	4 237	2 454	1 783	1 527	370	1 157
Mittlerer Dienst	21 228	100	12 701	8 527	19 209	12 274	6 935	2 019	427	1 592
A 9S	6 037	28,4	4 813	1 224	5 770	4 723	1 047	267	90	177
A 8	6 624	31,2	3 895	2 729	6 034	3 772	2 262	590	123	467
A 7	6 315	29,7	3 324	2 991	5 643	3 207	2 436	672	117	555
A 6	2 082	9,8	546	1 536	1 592	449	1 143	490	97	393
A 5	170	0,8	123	47	170	123	47	-	-	-
Einfacher Dienst	382	100	253	129	378	250	128	4	3	1
A 6S, A 5S	31	8,1	23	8	29	21	8	2	2	-
A 4	171	44,8	102	69	169	101	68	2	1	1
A 3	180	47,1	128	52	180	128	52	-	-	-

1) ohne Abghs, RH, BlnBDI gemäß § 2 des Allgemeinen Zuständigkeitsgesetzes

Noch: 2.4 Beschäftigte im unmittelbaren Landesdienst ¹⁾ Berlin im Januar 2004 nach Status- und Laufbahngruppen, Einstufung, Verwaltungsbereichen und Geschlecht

Laufbahngruppe Vergütungsgruppe	Beschäftigte				Hauptverwaltung			Bezirksverwaltungen		
	absolut	in %	männl.	weibl.	insges.	männl.	weibl.	insges.	männl.	weibl.
Angestellte										
Insgesamt	53 747	-	12 496	41 251	26 176	8 023	18 153	27 571	4 473	23 098
Höherer Dienst	3 714	100	1 983	1 731	2 494	1 414	1 080	1 220	569	651
I	97	2,6	76	21	86	68	18	11	8	3
Ia	367	9,9	185	182	220	135	85	147	50	97
Ib	1 252	33,7	635	617	790	472	318	462	163	299
IIa hD	1 985	53,4	1 081	904	1 385	733	652	600	348	252
IIb	13	0,4	6	7	13	6	7	-	-	-
Gehobener Dienst	14 359	100	3 941	10 418	7 743	2 357	5 386	6 616	1 584	5 032
IIa gD	1 257	8,8	372	885	1 248	368	880	9	4	5
III	3 085	21,5	1 209	1 876	2 033	729	1 304	1 052	480	572
IVa	2 971	20,7	902	2 069	1 523	520	1 003	1 448	382	1 066
IVb	5 776	40,2	1 197	4 579	2 377	583	1 794	3 399	614	2 785
Va, Vb gD	1 264	8,8	261	1 003	562	157	405	702	104	598
Kr VII, Kr VIII	6	0,0	-	6	-	-	-	6	-	6
Mittlerer Dienst	34 957	100	6 297	28 660	15 643	4 117	11 526	19 314	2 180	17 134
Vb mD	3 793	10,9	909	2 884	1 849	430	1 419	1 944	479	1 465
Vc	14 224	40,7	1 276	12 948	4 146	954	3 192	10 078	322	9 756
VIb	6 942	19,9	1 391	5 551	3 553	760	2 793	3 389	631	2 758
VII	9 082	26,0	2 366	6 716	5 643	1 731	3 912	3 439	635	2 804
VIII mD	712	2,0	321	391	422	234	188	290	87	203
Kr VI, Kr Va, Kr V	193	0,6	34	159	30	8	22	163	26	137
Kr III, Kr IV	11	0,0	-	11	-	-	-	11	-	11
Einfacher Dienst	653	100	242	411	241	105	136	412	137	275
VIII eD	28	4,3	13	15	4	-	4	24	13	11
IXa	332	50,8	132	200	117	47	70	215	85	130
X, IXb	270	41,3	95	175	120	58	62	150	37	113
Kr II	23	3,5	2	21	-	-	-	23	2	21
Sonstige	64	-	33	31	55	30	25	9	3	6

1) ohne Abghs, RH, BlnBDI gemäß § 2 des Allgemeinen Zuständigkeitsgesetzes

Noch: 2.4 Beschäftigte im unmittelbaren Landesdienst ¹⁾ Berlin im Januar 2004 nach Status- und Laufbahngruppen, Einstufung, Verwaltungsbereichen und Geschlecht

Laufbahngruppe Lohngruppe	Beschäftigte				Hauptverwaltung			Bezirksverwaltungen		
	absolut	in %	männl.	weibl.	Insges.	männl.	weibl.	Insges.	männl.	weibl.
Arbeiter										
Insgesamt	8 903	-	4 767	4 136	2 087	1 628	459	6 816	3 139	3 677
Mittlerer Dienst	4 237	100	3 216	1 021	1 261	1 189	72	2 976	2 027	949
9	35	0,8	34	1	32	31	1	3	3	-
8a	115	2,7	113	2	103	101	2	12	12	-
8	28	0,7	25	3	20	19	1	8	6	2
7a	407	9,6	365	42	222	217	5	185	148	37
7	56	1,3	44	12	19	19	-	37	25	12
6a	676	16,0	364	312	80	68	12	596	296	300
6	920	21,7	839	81	475	465	10	445	374	71
5a	487	11,5	237	250	79	60	19	408	177	231
5	846	20,0	673	173	122	117	5	724	556	168
4a	384	9,1	335	49	90	76	14	294	259	35
4	283	6,7	187	96	19	16	3	264	171	93
Einfacher Dienst	4 557	100	1 507	3 050	825	438	387	3 732	1 069	2 663
3a	2 184	47,9	1 018	1 166	478	310	168	1 706	708	998
3	352	7,7	132	220	83	47	36	269	85	184
2a	686	15,1	288	398	149	55	94	537	233	304
2	211	4,6	54	157	44	26	18	167	28	139
1a	1 108	24,3	14	1 094	71	-	71	1 037	14	1 023
1	16	0,4	1	15	-	-	-	16	1	15
Sonstige	109	-	44	65	1	1	-	108	43	65

1) ohne Abghs, RH, BlnBDI gemäß § 2 des Allgemeinen Zuständigkeitsgesetzes

2.5 Beschäftigte im unmittelbaren Landesdienst Berlin ¹⁾ im Januar 2004 nach Altersjahren, Verwaltungsbereichen, Statusgruppen und Geschlecht

Alters- jahr	Beschäftigte			Beamte			Angestellte			Arbeiter		
	insges.	männl.	weibl.	insges.	männl.	weibl.	insges.	männl.	weibl.	insges.	männl.	weibl.
Insgesamt												
Insgesamt	140 621	55 291	85 330	77 971	38 028	39 943	53 747	12 496	41 251	8 903	4 767	4 136
19	1
20	47	19	28	13	7	6	25	6	19	9	6	3
21	83	32	51	14	5	9	46	11	35	23	16	7
22	150	50	100	55	22	33	78	15	63	17	13	4
23	184	58	126	108	37	71	68	15	53	8	6	2
24	371	135	236	223	101	122	131	25	106	17	9	8
25	619	262	357	458	217	241	138	30	108	23	15	8
26	786	348	438	637	321	316	138	21	117	11	6	5
27	972	454	518	809	422	387	149	23	126	14	9	5
28	1 192	540	652	990	496	494	188	35	153	14	9	5
29	1 264	569	695	1 086	529	557	162	30	132	16	10	6
30	1 403	598	805	1 146	548	598	228	31	197	29	19	10
31	1 534	624	910	1 203	552	651	280	45	235	51	27	24
32	1 912	827	1 085	1 453	736	717	395	64	331	64	27	37
33	2 419	960	1 459	1 747	830	917	597	101	496	75	29	46
34	2 828	1 056	1 772	1 865	917	948	878	96	782	85	43	42
35	3 329	1 113	2 216	2 071	940	1 131	1 122	107	1 015	136	66	70
36	3 821	1 406	2 415	2 402	1 165	1 237	1 273	168	1 105	146	73	73
37	4 168	1 508	2 660	2 567	1 199	1 368	1 412	199	1 213	189	110	79
38	4 500	1 609	2 891	2 666	1 262	1 404	1 601	223	1 378	233	124	109
39	5 053	1 800	3 253	2 884	1 398	1 486	1 878	250	1 628	291	152	139
40	5 204	1 823	3 381	2 917	1 358	1 559	1 954	312	1 642	333	153	180
41	5 522	1 972	3 550	3 053	1 481	1 572	2 144	333	1 811	325	158	167
42	5 173	1 890	3 283	2 745	1 323	1 422	2 058	375	1 683	370	192	178
43	5 168	1 993	3 175	2 779	1 398	1 381	2 046	426	1 620	343	169	174
44	4 801	1 881	2 920	2 558	1 297	1 261	1 888	391	1 497	355	193	162
45	4 736	1 778	2 958	2 417	1 175	1 242	1 954	419	1 535	365	184	181
46	4 547	1 735	2 812	2 338	1 170	1 168	1 864	401	1 463	345	164	181
47	4 581	1 661	2 920	2 322	1 124	1 198	1 956	387	1 569	303	150	153
48	4 530	1 691	2 839	2 333	1 090	1 243	1 848	429	1 419	349	172	177
49	4 790	1 756	3 034	2 468	1 086	1 382	1 990	492	1 498	332	178	154
50	4 789	1 693	3 096	2 498	1 089	1 409	1 951	431	1 520	340	173	167
51	4 818	1 768	3 050	2 539	1 085	1 454	1 954	514	1 440	325	169	156
52	4 745	1 758	2 987	2 490	1 074	1 416	1 929	512	1 417	326	172	154
53	4 743	1 820	2 923	2 475	1 150	1 325	1 925	501	1 424	343	169	174
54	5 016	1 891	3 125	2 537	1 150	1 387	2 096	549	1 547	383	192	191
55	4 769	1 948	2 821	2 455	1 236	1 219	1 992	549	1 443	322	163	159
56	4 319	1 867	2 452	2 216	1 173	1 043	1 799	538	1 261	304	156	148
57	3 708	1 561	2 147	1 804	956	848	1 639	458	1 181	265	147	118
58	2 886	1 260	1 626	1 429	769	660	1 235	365	870	222	126	96
59	2 877	1 268	1 609	1 329	779	550	1 320	364	956	228	125	103
60	3 814	1 737	2 077	1 793	1 064	729	1 755	533	1 222	266	140	126
61	2 912	1 379	1 533	1 366	741	625	1 327	484	843	219	154	65
62	2 228	1 095	1 133	964	501	463	1 067	448	619	197	146	51
63	1 682	1 020	662	866	488	378	650	390	260	166	142	24
64	1 017	663	354	528	320	208	405	264	141	84	79	5
65	610	415	195	355	247	108	213	136	77	42	32	10

1) ohne Abghs, RH, BlnBDI gemäß § 2 des Allgemeinen Zuständigkeitsgesetzes

Noch: 2.5 Beschäftigte im unmittelbaren Landesdienst Berlin ¹⁾ im Januar 2004 nach Altersjahren, Verwaltungsbereichen, Statusgruppen und Geschlecht

Alters-jahr	Beschäftigte			Beamte			Angestellte			Arbeiter		
	insges.	männl.	weibl.	insges.	männl.	weibl.	insges.	männl.	weibl.	insges.	männl.	weibl.
Hauptverwaltung												
Insgesamt	96 764	44 558	52 206	68 501	34 907	33 594	26 176	8 023	18 153	2 087	1 628	459
19
20	19	9	10	12	7	5	7	.	.	-	-	-
21	17	6	11	13	5	8	4	.	.	-	-	-
22	66	28	38	52	22	30	13	6	7	1	.	.
23	118	41	77	97	35	62	21	6	15	-	-	-
24	258	112	146	195	96	99	63	16	47	-	-	-
25	468	231	237	405	209	196	62	21	41	1	.	.
26	617	313	304	550	298	252	65	13	52	2	.	.
27	758	394	364	687	381	306	70	12	58	1	.	.
28	952	487	465	851	464	387	98	21	77	3	.	.
29	994	509	485	904	484	420	84	20	64	6	.	.
30	1 066	518	548	927	487	440	133	25	108	6	6	-
31	1 148	531	617	989	497	492	154	30	124	5	.	.
32	1 449	713	736	1 222	662	560	214	44	170	13	7	6
33	1 783	846	937	1 499	764	735	272	74	198	12	8	4
34	2 011	919	1 092	1 627	837	790	372	72	300	12	10	2
35	2 343	970	1 373	1 825	866	959	499	90	409	19	14	5
36	2 690	1 205	1 485	2 110	1 058	1 052	533	111	422	47	36	11
37	2 911	1 282	1 629	2 276	1 126	1 150	599	129	470	36	27	9
38	3 113	1 376	1 737	2 370	1 171	1 199	693	164	529	50	41	9
39	3 415	1 535	1 880	2 564	1 322	1 242	792	169	623	59	44	15
40	3 495	1 518	1 977	2 575	1 264	1 311	847	199	648	73	55	18
41	3 698	1 662	2 036	2 708	1 383	1 325	934	233	701	56	46	10
42	3 433	1 557	1 876	2 457	1 250	1 207	891	243	648	85	64	21
43	3 513	1 657	1 856	2 501	1 318	1 183	940	288	652	72	51	21
44	3 212	1 545	1 667	2 262	1 213	1 049	854	255	599	96	77	19
45	3 180	1 446	1 734	2 163	1 098	1 065	927	275	652	90	73	17
46	2 978	1 410	1 568	2 040	1 087	953	857	256	601	81	67	14
47	2 988	1 316	1 672	2 024	1 044	980	903	225	678	61	47	14
48	2 925	1 316	1 609	2 011	992	1 019	830	262	568	84	62	22
49	3 162	1 329	1 833	2 130	965	1 165	939	295	644	93	69	24
50	3 182	1 297	1 885	2 190	981	1 209	908	252	656	84	64	20
51	3 210	1 334	1 876	2 198	979	1 219	922	289	633	90	66	24
52	3 239	1 353	1 886	2 199	978	1 221	957	315	642	83	60	23
53	3 254	1 426	1 828	2 200	1 041	1 159	969	323	646	85	62	23
54	3 451	1 471	1 980	2 285	1 062	1 223	1 076	339	737	90	70	20
55	3 283	1 530	1 753	2 193	1 127	1 066	1 018	343	675	72	60	12
56	3 029	1 475	1 554	1 988	1 088	900	975	335	640	66	52	14
57	2 595	1 234	1 361	1 638	880	758	885	297	588	72	57	15
58	2 030	993	1 037	1 283	709	574	687	237	450	60	47	13
59	2 003	990	1 013	1 190	719	471	766	234	532	47	37	10
60	2 735	1 374	1 361	1 591	964	627	1 072	360	712	72	50	22
61	2 060	1 026	1 034	1 191	649	542	800	316	484	69	61	8
62	1 558	800	758	816	428	388	683	316	367	59	56	3
63	1 200	718	482	742	418	324	417	264	153	41	36	5
64	721	464	257	453	273	180	245	169	76	23	.	.
65	433	292	141	298	206	92	125	77	48	10	.	.

1) ohne Abghs, RH, BlnBDI gemäß § 2 des Allgemeinen Zuständigkeitsgesetzes

Noch: 2.5 Beschäftigte im unmittelbaren Landesdienst Berlin ¹⁾ im Januar 2004 nach Altersjahren, Verwaltungsbereichen, Statusgruppen und Geschlecht

Alters- jahr	Beschäftigte			Beamte			Angestellte			Arbeiter		
	insges.	männl.	weibl.	insges.	männl.	weibl.	insges.	männl.	weibl.	insges.	männl.	weibl.
Bezirksverwaltungen												
Insgesamt	43 857	10 733	33 124	9 470	3 121	6 349	27 571	4 473	23 098	6 816	3 139	3 677
19
20	28	10	18	1	.	.	18	4	14	9	6	3
21	66	26	40	1	.	.	42	10	32	23	16	7
22	84	22	62	3	-	3	65	9	56	16	13	3
23	66	17	49	11	2	9	47	9	38	8	6	2
24	113	23	90	28	5	23	68	9	59	17	9	8
25	151	31		53	8	45	76	9	67	22	14	8
26	169	35	134	87	23	64	73	8	65	9	4	5
27	214	60	154	122	41	81	79	11	68	13	8	5
28	240	53	187	139	32	107	90	14	76	11	7	4
29	270	60	210	182	45	137	78	10	68	10	5	5
30	337	80	257	219	61	158	95	6	89	23	13	10
31	386	93	293	214	55	159	126	15	111	46	23	23
32	463	114	349	231	74	157	181	20	161	51	20	31
33	636	114	522	248	66	182	325	27	298	63	21	42
34	817	137	680	238	80	158	506	24	482	73	33	40
35	986	143	843	246	74	172	623	17	606	117	52	65
36	1 131	201	930	292	107	185	740	57	683	99	37	62
37	1 257	226	1 031	291	73	218	813	70	743	153	83	70
38	1 387	233	1 154	296	91	205	908	59	849	183	83	100
39	1 638	265	1 373	320	76	244	1 086	81	1 005	232	108	124
40	1 709	305	1 404	342	94	248	1 107	113	994	260	98	162
41	1 824	310	1 514	345	98	247	1 210	100	1 110	269	112	157
42	1 740	333	1 407	288	73	215	1 167	132	1 035	285	128	157
43	1 655	336	1 319	278	80	198	1 106	138	968	271	118	153
44	1 589	336	1 253	296	84	212	1 034	136	898	259	116	143
45	1 556	332	1 224	254	77	177	1 027	144	883	275	111	164
46	1 569	325	1 244	298	83	215	1 007	145	862	264	97	167
47	1 593	345	1 248	298	80	218	1 053	162	891	242	103	139
48	1 605	375	1 230	322	98	224	1 018	167	851	265	110	155
49	1 628	427	1 201	338	121	217	1 051	197	854	239	109	130
50	1 607	396	1 211	308	108	200	1 043	179	864	256	109	147
51	1 608	434	1 174	341	106	235	1 032	225	807	235	103	132
52	1 506	405	1 101	291	96	195	972	197	775	243	112	131
53	1 489	394	1 095	275	109	166	956	178	778	258	107	151
54	1 565	420	1 145	252	88	164	1 020	210	810	293	122	171
55	1 486	418	1 068	262	109	153	974	206	768	250	103	147
56	1 290	392	898	228	85	143	824	203	621	238	104	134
57	1 113	327	786	166	76	90	754	161	593	193	90	103
58	856	267	589	146	60	86	548	128	420	162	79	83
59	874	278	596	139	60	79	554	130	424	181	88	93
60	1 079	363	716	202	100	102	683	173	510	194	90	104
61	852	353	499	175	92	83	527	168	359	150	93	57
62	670	295	375	148	73	75	384	132	252	138	90	48
63	482	302	180	124	70	54	233	126	107	125	106	19
64	296	199	97	75	47	28	160	95	65	61	57	4
65	177	123	54	57	41	16	88	59	29	32	23	9

1) ohne Abghs, RH, BlnBDI gemäß § 2 des Allgemeinen Zuständigkeitsgesetzes

2.6 Beschäftigte im unmittelbaren Landesdienst ¹⁾ Berlin im Januar 2004 nach Altersjahren, Verwaltungsbereichen, Laufbahngruppen und Geschlecht

Alters-jahr	Beschäftigte			Darunter											
	insge-samt	männl.	weibl.	höherer Dienst			gehobener Dienst			mittlerer Dienst			einfacher Dienst		
				insges.	männl.	weibl.	insges.	männl.	weibl.	insges.	männl.	weibl.	insges.	männl.	weibl.
Insgesamt															
Insgesamt	140 621	55 291	85 330	18 259	9 516	8 743	56 165	21 475	34 690	60 422	22 214	38 208	5 592	2 002	3 590
19	1
20	47	19	28	-	-	-	-	-	-	46	19	27	1	-	1
21	83	32	51	-	-	-	-	-	-	82	32	50	1	-	1
22	150	50		-	-	-	1	1	-	148	48	100	-	-	-
23	184	58	126	-	-	-	24	5	19	160	53	107	-	-	-
24	371	135	236	-	-	-	118	39	79	249	94	155	2	1	1
25	619	262	357	-	-	-	275	131	144	336	127	209	7	3	4
26	786	348	438	1	-	1	326	161	165	454	182	272	5	5	-
27	972	454	518	-	-	-	352	192	160	613	258	355	6	4	2
28	1 192	540	652	6	1	5	401	195	206	774	341	433	9	3	6
29	1 264	569	695	15	2	13	509	219	290	728	338	390	10	8	2
30	1 403	598	805	37	8	29	476	195	281	853	372	481	31	18	13
31	1 534	624	910	52	10	42	502	192	310	923	385	538	52	33	19
32	1 912	827	1 085	107	35	72	605	251	354	1 143	513	630	50	23	27
33	2 419	960	1 459	220	66	154	670	273	397	1 446	583	863	80	37	43
34	2 828	1 056	1 772	234	83	151	821	342	479	1 693	585	1 108	77	44	33
35	3 329	1 113	2 216	283	91	192	1 070	384	686	1 870	586	1 284	103	51	52
36	3 821	1 406	2 415	338	139	199	1 347	531	816	2 023	692	1 331	110	43	67
37	4 168	1 508	2 660	373	158	215	1 505	566	939	2 159	722	1 437	127	60	67
38	4 500	1 609	2 891	387	149	238	1 715	669	1 046	2 247	734	1 513	147	56	91
39	5 053	1 800	3 253	455	191	264	1 888	735	1 153	2 536	812	1 724	165	57	108
40	5 204	1 823	3 381	505	199	306	1 997	752	1 245	2 484	811	1 673	215	60	155
41	5 522	1 972	3 550	566	235	331	2 072	759	1 313	2 675	912	1 763	204	64	140
42	5 173	1 890	3 283	578	253	325	1 949	714	1 235	2 449	862	1 587	191	57	134
43	5 168	1 993	3 175	594	267	327	1 962	776	1 186	2 392	877	1 515	213	72	141
44	4 801	1 881	2 920	547	251	296	1 866	736	1 130	2 164	815	1 349	218	76	142
45	4 736	1 778	2 958	590	264	326	1 842	684	1 158	2 087	766	1 321	213	62	151
46	4 547	1 735	2 812	574	254	320	1 793	717	1 076	1 955	696	1 259	222	68	154
47	4 581	1 661	2 920	618	283	335	1 841	674	1 167	1 918	640	1 278	198	61	137
48	4 530	1 691	2 839	554	270	284	1 905	698	1 207	1 845	654	1 191	221	68	153
49	4 790	1 756	3 034	669	298	371	2 031	720	1 311	1 874	661	1 213	208	74	134
50	4 789	1 693	3 096	704	332	372	2 119	698	1 421	1 753	606	1 147	209	57	152
51	4 818	1 768	3 050	734	354	380	2 164	725	1 439	1 721	624	1 097	193	62	131
52	4 745	1 758	2 987	757	365	392	2 183	743	1 440	1 599	577	1 022	200	70	130
53	4 743	1 820	2 923	752	407	345	2 179	778	1 401	1 590	574	1 016	216	60	156
54	5 016	1 891	3 125	882	470	412	2 170	714	1 456	1 718	638	1 080	237	65	172
55	4 769	1 948	2 821	843	486	357	2 082	778	1 304	1 633	623	1 010	210	60	150
56	4 319	1 867	2 452	779	502	277	1 972	781	1 191	1 382	532	850	182	50	132
57	3 708	1 561	2 147	647	402	245	1 580	619	961	1 306	489	817	172	50	122
58	2 886	1 260	1 626	523	347	176	1 269	493	776	953	368	585	136	50	86
59	2 877	1 268	1 609	514	338	176	1 207	487	720	985	385	600	166	56	110
60	3 814	1 737	2 077	648	445	203	1 766	755	1 011	1 210	471	739	184	63	121
61	2 912	1 379	1 533	631	447	184	1 294	510	784	853	358	495	130	62	68
62	2 228	1 095	1 133	520	359	161	945	358	587	642	305	337	115	70	45
63	1 682	1 020	662	480	331	149	699	356	343	413	269	144	83	61	22
64	1 017	663	354	331	252	79	411	218	193	227	150	77	46	41	5
65	610	415	195	211	172	39	262	151	111	110	75	35	27	17	10

1) ohne Abghs, RH, BlnBDI gemäß § 2 des Allgemeinen Zuständigkeitsgesetzes

Noch: 2.6 Beschäftigte im unmittelbaren Landesdienst ¹⁾ Berlin im Januar 2004 nach Altersjahren, Verwaltungsbereichen, Laufbahngruppen und Geschlecht

Alters-jahr	Beschäftigte			Darunter											
	insge-samt	männl.	weibl.	höherer Dienst			gehobener Dienst			mittlerer Dienst			einfacher Dienst		
				insges.	männl.	weibl.	insges.	männl.	weibl.	insges.	männl.	weibl.	insges.	männl.	weibl.
Hauptverwaltung															
Insgesamt	96 764	44 558	52 206	16 317	8 529	7 788	42 824	17 618	25 206	36 113	17 580	18 533	1 444	793	651
19	1
20	19	9	10	-	-	-	-	-	-	19	9	10	-	-	-
21	17	6	11	-	-	-	-	-	-	16	6	10	1	-	1
22	66	28	-	-	-	-	1	1	-	65	27	38	-	-	-
23	118	41	77	-	-	-	18	4	14	100	37	63	-	-	-
24	258	112	146	-	-	-	89	33	56	167	77	90	1	1	-
25	468	231	237	-	-	-	227	122	105	236	107	129	5	2	3
26	617	313	304	1	-	1	256	141	115	355	167	188	5	5	-
27	758	394	364	-	-	-	265	160	105	489	231	258	4	3	1
28	952	487	465	6	1	5	300	165	135	637	319	318	7	2	5
29	994	509	485	15	2	13	375	183	192	593	314	279	9	8	1
30	1 066	518	548	37	8	29	320	147	173	690	347	343	15	13	2
31	1 148	531	617	52	10	42	334	144	190	739	358	381	23	19	4
32	1 449	713	736	105	33	72	412	186	226	902	477	425	26	15	11
33	1 783	846	937	219	66	153	493	221	272	1 031	535	496	38	23	15
34	2 011	919	1 092	230	80	150	637	270	367	1 108	543	565	35	26	9
35	2 343	970	1 373	282	91	191	868	321	547	1 145	525	620	45	32	13
36	2 690	1 205	1 485	334	137	197	1 068	436	632	1 232	602	630	54	30	24
37	2 911	1 282	1 629	364	154	210	1 208	492	716	1 284	602	682	54	34	20
38	3 113	1 376	1 737	374	141	233	1 357	564	793	1 335	648	687	45	22	23
39	3 415	1 535	1 880	440	184	256	1 506	653	853	1 420	675	745	44	21	23
40	3 495	1 518	1 977	478	185	293	1 541	636	905	1 422	671	751	53	26	27
41	3 698	1 662	2 036	539	223	316	1 575	653	922	1 536	761	775	47	25	22
42	3 433	1 557	1 876	541	238	303	1 439	601	838	1 401	692	709	52	26	26
43	3 513	1 657	1 856	551	252	299	1 493	663	830	1 420	720	700	49	22	27
44	3 212	1 545	1 667	507	232	275	1 386	624	762	1 260	654	606	56	34	22
45	3 180	1 446	1 734	531	236	295	1 375	571	804	1 222	613	609	52	26	26
46	2 978	1 410	1 568	506	222	284	1 329	612	717	1 102	552	550	41	24	17
47	2 988	1 316	1 672	551	253	298	1 342	558	784	1 051	485	566	41	17	24
48	2 925	1 316	1 609	477	232	245	1 376	559	817	1 025	501	524	46	23	23
49	3 162	1 329	1 833	595	258	337	1 485	557	928	1 024	484	540	56	29	27
50	3 182	1 297	1 885	618	289	329	1 565	549	1 016	954	440	514	45	19	26
51	3 210	1 334	1 876	652	318	334	1 563	555	1 008	949	442	507	42	17	25
52	3 239	1 353	1 886	644	309	335	1 677	596	1 081	866	420	446	50	26	24
53	3 254	1 426	1 828	665	369	296	1 677	616	1 061	874	427	447	37	13	24
54	3 451	1 471	1 980	782	423	359	1 690	587	1 103	928	433	495	48	25	23
55	3 283	1 530	1 753	718	425	293	1 613	638	975	915	447	468	36	19	17
56	3 029	1 475	1 554	688	455	233	1 543	635	908	766	371	395	31	13	18
57	2 595	1 234	1 361	571	359	212	1 264	521	743	727	340	387	33	14	19
58	2 030	993	1 037	468	314	154	994	417	577	537	244	293	31	18	13
59	2 003	990	1 013	445	303	142	959	407	552	562	263	299	35	15	20
60	2 735	1 374	1 361	539	383	156	1 417	634	783	733	337	396	43	18	25
61	2 060	1 026	1 034	527	383	144	1 006	391	615	489	225	264	37	27	10
62	1 558	800	758	423	316	107	728	268	460	373	186	187	30	27	3
63	1 200	718	482	398	287	111	548	269	279	229	145	84	22	16	6
64	721	464	257	270	212	58	312	156	156	125	83	42	13	12	1
65	433	292	141	174	146	28	193	102	91	59	38	21	7	6	1

1) ohne Abghs, RH, BlnBDI gemäß § 2 des Allgemeinen Zuständigkeitsgesetzes

Noch: 2.6 Beschäftigte im unmittelbaren Landesdienst ¹⁾ Berlin im Januar 2004 nach Altersjahren, Verwaltungsbereichen, Laufbahngruppen und Geschlecht

Alters-jahr	Beschäftigte			Darunter											
	insge-samt	männl.	weibl.	höherer Dienst			gehobener Dienst			mittlerer Dienst			einfacher Dienst		
				insges.	männl.	weibl.	insges.	männl.	weibl.	insges.	männl.	weibl.	insges.	männl.	weibl.
Bezirksverwaltungen															
Insgesamt	43 857	10 733	33 124	1 942	987	955	13 341	3 857	9 484	24 309	4 634	19 675	4 148	1 209	2 939
19	-	-	-	-	-	-	-	-	-	-	-	-	-	-	-
20	28	10	18	-	-	-	-	-	-	27	10	17	1	-	1
21	66	26	40	-	-	-	-	-	-	66	26	40	-	-	-
22	84	22		-	-	-	-	-	-	83	21	62	-	-	-
23	66	17	49	-	-	-	6	1	5	60	16	44	-	-	-
24	113	23	90	-	-	-	29	6	23	82	17	65	1	-	1
25	151	31	120	-	-	-	48	9	39	100	20	80	2	1	1
26	169	35	134	-	-	-	70	20	50	99	15	84	-	-	-
27	214	60	154	-	-	-	87	32	55	124	27	97	2	1	1
28	240	53	187	-	-	-	101	30	71	137	22	115	2	1	1
29	270	60	210	-	-	-	134	36	98	135	24	111	1	-	1
30	337	80	257	-	-	-	156	48	108	163	25	138	16	5	11
31	386	93	293	-	-	-	168	48	120	184	27	157	29	14	15
32	463	114	349	2	2	-	193	65	128	241	36	205	24	8	16
33	636	114	522	1	-	1	177	52	125	415	48	367	42	14	28
34	817	137	680	4	3	1	184	72	112	585	42	543	42	18	24
35	986	143	843	1	-	1	202	63	139	725	61	664	58	19	39
36	1 131	201	930	4	2	2	279	95	184	791	90	701	56	13	43
37	1 257	226	1 031	9	4	5	297	74	223	875	120	755	73	26	47
38	1 387	233	1 154	13	8	5	358	105	253	912	86	826	102	34	68
39	1 638	265	1 373	15	7	8	382	82	300	1 116	137	979	121	36	85
40	1 709	305	1 404	27	14	13	456	116	340	1 062	140	922	162	34	128
41	1 824	310	1 514	27	12	15	497	106	391	1 139	151	988	157	39	118
42	1 740	333	1 407	37	15	22	510	113	397	1 048	170	878	139	31	108
43	1 655	336	1 319	43	15	28	469	113	356	972	157	815	164	50	114
44	1 589	336	1 253	40	19	21	480	112	368	904	161	743	162	42	120
45	1 556	332	1 224	59	28	31	467	113	354	865	153	712	161	36	125
46	1 569	325	1 244	68	32	36	464	105	359	853	144	709	181	44	137
47	1 593	345	1 248	67	30	37	499	116	383	867	155	712	157	44	113
48	1 605	375	1 230	77	38	39	529	139	390	820	153	667	175	45	130
49	1 628	427	1 201	74	40	34	546	163	383	850	177	673	152	45	107
50	1 607	396	1 211	86	43	43	554	149	405	799	166	633	164	38	126
51	1 608	434	1 174	82	36	46	601	170	431	772	182	590	151	45	106
52	1 506	405	1 101	113	56	57	506	147	359	733	157	576	150	44	106
53	1 489	394	1 095	87	38	49	502	162	340	716	147	569	179	47	132
54	1 565	420	1 145	100	47	53	480	127	353	790	205	585	189	40	149
55	1 486	418	1 068	125	61	64	469	140	329	718	176	542	174	41	133
56	1 290	392	898	91	47	44	429	146	283	616	161	455	151	37	114
57	1 113	327	786	76	43	33	316	98	218	579	149	430	139	36	103
58	856	267	589	55	33	22	275	76	199	416	124	292	105	32	73
59	874	278	596	69	35	34	248	80	168	423	122	301	131	41	90
60	1 079	363	716	109	62	47	349	121	228	477	134	343	141	45	96
61	852	353	499	104	64	40	288	119	169	364	133	231	93	35	58
62	670	295	375	97	43	54	217	90	127	269	119	150	85	43	42
63	482	302	180	82	44	38	151	87	64	184	124	60	61	45	16
64	296	199	97	61	40	21	99	62	37	102	67	35	33	29	4
65	177	123	54	37	26	11	69	49	20	51	37	14	20	11	9

1) ohne Abghs, RH, BlnBDI gemäß § 2 des Allgemeinen Zuständigkeitsgesetzes

2.7 Beamte im unmittelbaren Landesdienst ¹⁾ Berlin im Januar 2004 nach Laufbahnen / Fachrichtungen, Verwaltungsbereichen und Geschlecht

Laufbahn / Fachrichtung	Beschäftigte				Hauptverwaltung		Bezirksverwaltungen	
	insgesamt	in %	männl.	weibl.	insgesamt	dar. weibl.	insgesamt	dar. weibl.
Insgesamt	77 971	100	38 028	39 943	68 501	33 594	9 470	6 349
Bau-/Vermessungstechnischer Verwaltungsdienst u.a.								
Hoch-/Städtebautechnischer VerwD	586	0,75	388	198	257	49	329	149
Vermessungstechnischer VerwD	216	0,28	156	60	45	17	171	43
Tief-/Ingenieurbautechnischer VerwD	183	0,23	119	64	82	22	101	42
Gartenbautechnischer VerwD	83	0,11	54	29	16	9	67	20
Fernmeldetechnischer VerwD	28	0,04	27	1	28	1	-	-
Heizungstechnischer VerwD	24	0,03	18	6	3	1	21	5
Elektrotechnischer VerwD	14	0,02	13	1	8	-	6	1
Maschinenbautechnischer VerwD	8	0,01	7	1	8	1	-	-
Erziehungs-, Sozial- u.ä. Dienst								
SozialVerwD (Fürsorge)	1 537	1,97	463	1 074	337	181	1 200	893
Jugendpflegedienst	282	0,36	93	189	14	9	268	180
Erziehungsdienst / Psychologen	14	0,02	6	8	13	7	1	1
Justizdienst (ohne Richterdienst)								
Rechtspflegedienst	3 127	4,01	961	2 166	3 127	2 166	-	-
Strafvollzugsdienst (Aufsicht)	1 806	2,32	1 275	531	1 806	531	-	-
Staatsanwaltsschaftsdienst	330	0,42	189	141	330	141	-	-
Gerichtsvollzieherdienst	270	0,35	150	120	270	120	-	-
Amtsanwaltsschaftsdienst	110	0,14	51	59	110	59	-	-
Strafvollzugsdienst (Werke)	91	0,12	81	10	91	10	-	-
Justizvollstreckungsdienst	67	0,09	61	6	67	6	-	-
Krankenbehandlungs- und Krankenpflegedienst								
Krankenpflegedienst	187	0,24	84	103	183	99	4	4
Ärztlicher Dienst in Krankenanstalten	6	0,01	3	3	4	3	2	-
Medizinalverwaltungs- und Medizinalhilfsdienst (ohne Pharmaziedienst)								
MedizinalVerwD (Humanmedizin)	173	0,22	46	127	39	20	134	107
MedizinalVerwD (Veterinärmedizin)	54	0,07	36	18	6	2	48	16
Medizinalhilfsdienst	51	0,07	19	32	-	-	51	32
MedizinalVerwD (Zahnmedizin)	26	0,03	7	19	-	-	26	19

1) ohne Abghs, RH, BlnBDI gemäß § 2 des Allgemeinen Zuständigkeitsgesetzes

Noch: 2.7 Beamte im unmittelbaren Landesdienst ¹⁾ Berlin im Januar 2004 nach Laufbahnen / Fachrichtungen, Verwaltungsbereichen und Geschlecht

Laufbahn / Fachrichtung	Beschäftigte				Hauptverwaltung		Bezirksverwaltungen	
	insgesamt	in %	männl.	weibl.	insgesamt	dar. weibl.	insgesamt	dar. weibl.
Nichttechnischer Verwaltungsdienst (ohne Medizinalverwaltungsdienst)								
Allgemeiner nichttechnischer VerwD	10 473	13,43	3 738	6 735	3 871	2 187	6 602	4 548
Steuerverwaltungsdienst	5 721	7,34	2 216	3 505	5 721	3 505	-	-
Polizeiverwaltungsdienst	945	1,21	379	566	945	566	-	-
Bibliotheks- / Archivverwaltungsdienst	346	0,44	72	274	65	49	281	225
Justizverwaltungsdienst	313	0,40	135	178	313	178	-	-
Forstverwaltungsdienst	40	0,05	38	2	40	2	-	-
Wissenschaftlicher / MuseumsVerwD	24	0,03	12	12	14	5	10	7
Pharmazie- / GesundheitsVerwD	9	0,01	4	5	8	4	1	1
Chemieverwaltungsdienst	2	0,00	1	1	2	1	-	-
Polizei- und Feuerwehrvollzugsdienst								
Schutzpolizeivollzugsdienst	14 376	18,44	11 795	2 581	14 376	2 581	-	-
Feuerwehrvollzugsdienst	3 318	4,26	3 314	4	3 318	4	-	-
Kriminalpolizeivollzugsdienst	3 107	3,98	2 188	919	3 107	919	-	-
Gewerbeaufsichtsdienst	151	0,19	83	68	149	67	2	1
Richterdienst								
Richter (allg. Justiz)	1 242	1,59	659	583	1 242	583	-	-
Verwaltungsrichter	132	0,17	89	43	132	43	-	-
Arbeitsrichter	88	0,11	49	39	88	39	-	-
Sozialrichter	80	0,10	44	36	80	36	-	-
Finanzrichter	24	0,03	19	5	24	5	-	-
Schul- und Schulaufsichtsdienst								
Allg. Schuldienst / Schulaufsichtsdienst	27 707	35,54	8 499	19 208	27 701	19 204	6	4
Fachschuldienst	242	0,31	156	86	239	85	3	1
Hochschuldienst	2	0,00	1	1	2	1	-	-
Technischer Verwaltungsdienst (ohne Bautechnik)								
Arbeitsschutztechn. VerwD	147	0,19	85	62	146	61	1	1
Eichtechnischer VerwD	24	0,03	23	1	24	1	-	-
Betriebstechnischer VerwD	3	0,00	3	-	3	-	-	-
Einzeldienstposten, sonstige Dienste								
Senats-/BÄ-Mitglieder	104	0,13	73	31	12	5	92	26
Sonstiger Dienst	78	0,10	46	32	35	9	43	23

1) ohne Abghs, RH, BlnBDI gemäß § 2 des Allgemeinen Zuständigkeitsgesetzes

2.8 Beamte im unmittelbaren Landesdienst ¹⁾ Berlin im Januar 2004 nach Laufbahnen / Fachrichtungen, Verwaltungsbereichen, Altersgruppen und Geschlecht

Laufbahn / Fachrichtung	Insgesamt	Altersgruppe von ... bis unter ... Jahren									
		unter 25	25 - 30	30 - 35	35 - 40	40 - 45	45 - 50	50 - 55	55 - 60	60 und älter	
Insgesamt											
Insgesamt	77 971	413	3 980	7 414	12 590	14 052	11 878	12 539	9 233	5 872	
Bau-/Vermessungstechnischer Verwaltungsdienst u.a.											
Hoch-/Städtebautechnischer VerwD	i	586	-	2	24	59	117	102	106	76	100
	w	198	-	1	14	28	63	41	30	12	9
Vermessungstechnischer VerwD	i	216	-	3	10	23	34	42	44	19	41
	w	60	-	1	7	15	12	12	9	4	-
Tief-/Ingenieurbautechnischer VerwD	i	183	-	1	10	33	32	35	25	18	29
	w	64	-	1	5	21	15	11	8	2	1
Gartenbautechnischer VerwD	i	83	-	-	7	5	19	22	9	8	13
	w	29	-	-	3	1	11	8	2	2	2
Fernmeldetechnischer VerwD	i	28	-	1	1	4	2	1	7	6	6
	w	1	-	-	1	-	-	-	-	-	-
Heizungstechnischer VerwD	i	24	-	-	2	4	3	3	1	6	5
	w	6	-	-	-	3	-	2	1	-	-
Elektrotechnischer VerwD	i	14	-	-	1	3	-	2	1	1	6
	w	1	-	-	-	-	-	1	-	-	-
Maschinenbautechnischer VerwD	i	8	-	-	-	1	2	-	1	-	4
	w	1	-	-	-	-	1	-	-	-	-
Erziehungs-, Sozial- u.ä. Dienst											
SozialVerwD (Fürsorge)	i	1 537	-	1	17	64	181	317	384	326	247
	w	1 074	-	1	14	50	136	243	274	203	153
Jugendpflegedienst	i	282	-	-	3	25	41	73	62	39	39
	w	189	-	-	2	19	30	60	41	20	17
Erziehungsdienst / Psychologen	i	14	-	-	-	-	1	1	1	3	8
	w	8	-	-	-	-	-	1	-	3	4
Justizdienst (ohne Richterdienst)											
Rechtspflegedienst	i	3 127	36	255	512	674	561	366	318	224	181
	w	2 166	31	214	385	472	405	265	206	112	76
Strafvollzugsdienst (Aufsicht)	i	1 806	-	50	163	361	450	383	218	140	41
	w	531	-	13	49	119	150	122	54	19	5
Staatsanwaltsschaftsdienst	i	330	-	-	2	48	137	43	35	27	38
	w	141	-	-	2	27	70	15	12	8	7
Gerichtsvollzieherdienst	i	270	-	1	32	59	61	43	26	25	23
	w	120	-	1	24	41	28	20	4	2	-
Amtsanwaltsschaftsdienst	i	110	-	-	1	29	26	15	14	12	13
	w	59	-	-	1	22	13	10	9	4	-
Strafvollzugsdienst (Werke)	i	91	-	-	4	13	29	14	14	13	4
	w	10	-	-	1	3	4	-	1	1	-
Justizvollstreckungsdienst	i	67	-	-	4	15	23	6	7	8	4
	w	6	-	-	-	3	3	-	-	-	-

1) ohne Abghs, RH, BlnBDI gemäß § 2 des Allgemeinen Zuständigkeitsgesetzes

Noch: 2.8 Beamte im unmittelbaren Landesdienst ¹⁾ Berlin im Januar 2004 nach Laufbahnen / Fachrichtungen, Verwaltungsbereichen, Altersgruppen und Geschlecht

Laufbahn / Fachrichtung	Insge- samt	Altersgruppe von ... bis unter ... Jahren									
		unter 25	25 - 30	30 - 35	35 - 40	40 - 45	45 - 50	50 - 55	55 - 60	60 und älter	
Krankenbehandlungs- und Krankenpflegedienst											
Krankenpflegedienst	i	187	-	5	14	32	48	36	31	14	7
	w	103	-	3	10	21	32	15	12	4	6
Ärztlicher Dienst in Krankenanstalten	i	6	-	-	-	-	-	-	1	2	3
	w	3	-	-	-	-	-	-	-	2	1
Medizinalverwaltungs- und Medizinalhilfsdienst (ohne Pharmaziedienst)											
MedizinalVerwD (Humanmedizin)	i	173	-	-	1	1	4	12	39	47	69
	w	127	-	-	1	1	3	6	28	36	52
MedizinalVerwD (Veterinärmedizin)	i	54	-	-	1	3	9	13	9	10	9
	w	18	-	-	-	-	3	5	3	5	2
Medizinalhilfsdienst	i	51	-	1	1	6	12	11	6	9	5
	w	32	-	-	1	6	8	10	1	3	3
MedizinalVerwD (Zahnmedizin)	i	26	-	-	-	-	1	3	8	7	7
	w	19	-	-	-	-	1	3	6	4	5
Nichttechnischer Verwaltungsdienst (ohne Medizinalverwaltungsdienst)											
Allg. nichttechn. Verwaltungsdienst	i	10 473	62	753	1 557	1 955	1 800	1 426	1 406	814	700
	w	6 735	52	563	1 093	1 363	1 241	940	863	406	214
Steuerverwaltungsdienst	i	5 721	52	180	726	1 174	1 214	959	632	441	343
	w	3 505	37	120	486	765	813	599	357	222	106
Polizeiverwaltungsdienst	i	945	5	117	248	181	114	83	88	63	46
	w	566	4	88	170	110	69	47	41	25	12
Bibliotheks- / Archivverwaltungsdienst	i	346	-	1	1	8	58	75	97	70	36
	w	274	-	1	1	4	53	57	78	55	25
Justizverwaltungsdienst	i	313	1	13	20	48	72	58	52	31	18
	w	178	1	12	14	28	49	33	26	11	4
Forstverwaltungsdienst	i	40	-	1	1	2	14	13	3	6	-
	w	2	-	1	-	-	-	1	-	-	-
Wissenschaftlicher / MuseumsVerwD	i	24	-	-	-	-	2	5	6	7	4
	w	12	-	-	-	-	-	3	5	3	1
Pharmazie- / GesundheitsVerwD	i	9	-	-	-	-	1	3	-	3	2
	w	5	-	-	-	-	1	2	-	-	2
Chemieverwaltungsdienst	i	2	-	-	-	-	-	-	-	-	2
	w	1	-	-	-	-	-	-	-	-	1
Polizei- und Feuerwehrvollzugsdienst											
Schutzpolizeivollzugsdienst	i	14 376	213	2 042	2 212	2 806	2 870	1 936	1 157	873	267
	w	2 581	95	808	706	502	314	106	29	19	2
Feuerwehrvollzugsdienst	i	3 318	11	196	521	769	765	404	330	266	56
	w	4	-	1	-	2	1	-	-	-	-
Gewerbeaufsichtsdienst	i	151	-	10	39	42	26	21	2	4	7
	w	68	-	5	19	17	16	11	-	-	-
Kriminalpolizeivollzugsdienst	i	3 107	33	324	437	645	557	427	319	286	79
	w	919	21	140	182	261	166	61	57	29	2

1) ohne Abghs, RH, BlnBDI gemäß § 2 des Allgemeinen Zuständigkeitsgesetzes

Noch: 2.8 Beamte im unmittelbaren Landesdienst ¹⁾ Berlin im Januar 2004 nach Laufbahnen / Fachrichtungen, Verwaltungsbereichen, Altersgruppen und Geschlecht

Laufbahn / Fachrichtung	Insgesamt	Altersgruppe von ... bis unter ... Jahren									
		unter 25	25 - 30	30 - 35	35 - 40	40 - 45	45 - 50	50 - 55	55 - 60	60 und älter	
Richterdienst											
Richter (allg. Justiz)	i	1 242	-	8	134	239	341	148	134	118	120
	w	583	-	6	78	133	187	59	68	29	23
Verwaltungsrichter	i	132	-	-	2	16	36	19	15	21	23
	w	43	-	-	-	6	17	8	5	4	3
Arbeitsrichter	i	88	-	-	1	9	28	20	10	8	12
	w	39	-	-	-	9	11	10	2	3	4
Sozialrichter	i	80	-	-	-	6	32	14	6	8	14
	w	36	-	-	-	4	15	7	1	4	5
Finanzrichter	i	24	-	-	-	-	5	2	5	6	6
	w	5	-	-	-	-	3	-	1	1	-
Schul- und Schulaufsichtsdienst											
Allg. Schuldienst / Schulaufsichtsdienst	i	27 707	-	15	693	3 203	4 270	4 637	6 771	5 009	3 109
	w	19 208	-	15	558	2 557	3 224	3 402	4 693	3 023	1 736
Fachschuldienst	i	242	-	-	1	4	10	21	58	83	65
	w	86	-	-	1	4	8	13	23	23	14
Hochschuldienst	i	2	-	-	-	-	-	1	-	1	-
	w	1	-	-	-	-	-	-	-	1	-
Technischer Verwaltungsdienst (ohne Bautechnik)											
Arbeitsschutztechn. VerwD	i	147	-	-	2	9	28	28	33	26	21
	w	62	-	-	1	5	11	14	19	5	7
Eichtechnischer VerwD	i	24	-	-	4	2	-	1	3	5	9
	w	1	-	-	-	1	-	-	-	-	-
Betriebstechnischer VerwD	i	3	-	-	-	-	-	-	2	1	-
	w	-	-	-	-	-	-	-	-	-	-
Einzeldienstposten, sonstige Dienste											
Senats-/BÄ-Mitglieder	i	104	-	-	4	9	11	22	22	23	13
	w	31	-	-	1	2	6	5	10	3	4
Sonstiger Dienst	i	78	-	-	1	1	5	12	21	20	18
	w	32	-	-	1	1	2	5	12	8	3
Hauptverwaltung											
Insgesamt		68 501	369	3 397	6 264	11 145	12 503	10 368	11 072	8 292	5 091
Bau-/Vermessungstechnischer Verwaltungsdienst u.a.											
Hoch-/Städtebautechnischer VerwD	i	257	-	-	9	31	48	39	44	37	49
	w	49	-	-	3	8	13	7	8	6	4
Tief-/Ingenieurbautechnischer VerwD	i	82	-	-	6	17	11	12	10	11	15
	w	22	-	-	3	9	3	5	1	1	-
Vermessungstechnischer VerwD	i	45	-	2	2	8	9	4	7	4	9
	w	17	-	1	1	7	5	2	1	-	-
Fernmeldetechnischer VerwD	i	28	-	1	1	4	2	1	7	6	6
	w	1	-	-	1	-	-	-	-	-	-

1) ohne Abghs, RH, BlnBDI gemäß § 2 des Allgemeinen Zuständigkeitsgesetzes

Noch: 2.8 Beamte im unmittelbaren Landesdienst ¹⁾ Berlin im Januar 2004 nach Laufbahnen / Fachrichtungen, Verwaltungsbereichen, Altersgruppen und Geschlecht

Laufbahn / Fachrichtung		Insgesamt	Altersgruppe von ... bis unter ... Jahren								
			unter 25	25 - 30	30 - 35	35 - 40	40 - 45	45 - 50	50 - 55	55 - 60	60 und älter
Gartenbautechnischer VerwD	i	16	-	-	1	2	6	4	1	1	1
	w	9	-	-	-	1	6	2	-	-	-
Elektrotechnischer VerwD	i	8	-	-	1	3	-	-	-	1	3
	w	-	-	-	-	-	-	-	-	-	-
Maschinenbautechnischer VerwD	i	8	-	-	-	1	2	-	1	-	4
	w	1	-	-	-	-	1	-	-	-	-
Heizungstechnischer VerwD	i	3	-	-	1	1	-	-	-	1	-
	w	1	-	-	-	1	-	-	-	-	-
Erziehungs-, Sozial- u.ä. Dienst											
SozialVerwD (Fürsorge)	i	337	-	1	12	22	43	59	84	71	45
	w	181	-	1	9	14	27	34	50	27	19
Jugendpflegedienst	i	14	-	-	-	-	1	1	3	4	5
	w	9	-	-	-	-	-	1	3	2	3
Erziehungsdienst / Psychologen	i	13	-	-	-	-	1	1	1	2	8
	w	7	-	-	-	-	-	1	-	2	4
Justizdienst (ohne Richterdienst)											
Rechtspflegedienst	i	3 127	36	255	512	674	561	366	318	224	181
	w	2 166	31	214	385	472	405	265	206	112	76
Strafvollzugsdienst (Aufsicht)	i	1 806	-	50	163	361	450	383	218	140	41
	w	531	-	13	49	119	150	122	54	19	5
Staatsanwaltsschaftsdienst	i	330	-	-	2	48	137	43	35	27	38
	w	141	-	-	2	27	70	15	12	8	7
Gerichtsvollzieherdienst	i	270	-	1	32	59	61	43	26	25	23
	w	120	-	1	24	41	28	20	4	2	-
Amtsanwaltsschaftsdienst	i	110	-	-	1	29	26	15	14	12	13
	w	59	-	-	1	22	13	10	9	4	-
Strafvollzugsdienst (Werke)	i	91	-	-	4	13	29	14	14	13	4
	w	10	-	-	1	3	4	-	1	1	-
Justizvollstreckungsdienst	i	67	-	-	4	15	23	6	7	8	4
	w	6	-	-	-	3	3	-	-	-	-
Krankenbehandlungs- und Krankenpflegedienst											
Krankenpflegedienst	i	183	-	5	14	32	48	36	31	14	3
	w	99	-	3	10	21	32	15	12	4	2
Ärztlicher Dienst in Krankenanstalten	i	4	-	-	-	-	-	-	1	2	1
	w	3	-	-	-	-	-	-	-	2	1
Medizinalverwaltungs- und Medizinalhilfsdienst (ohne Pharmaziedienst)											
MedizinalVerwD (Humanmedizin)	i	39	-	-	-	-	2	6	6	12	13
	w	20	-	-	-	-	1	3	2	5	9
MedizinalVerwD (Veterinärmedizin)	i	6	-	-	1	-	-	2	2	-	1
	w	2	-	-	-	-	-	1	1	-	-

1) ohne Abghs, RH, BlnBDI gemäß § 2 des Allgemeinen Zuständigkeitsgesetzes

Noch: 2.8 Beamte im unmittelbaren Landesdienst ¹⁾ Berlin im Januar 2004 nach Laufbahnen / Fachrichtungen, Verwaltungsbereichen, Altersgruppen und Geschlecht

Laufbahn / Fachrichtung	Insgesamt	Altersgruppe von ... bis unter ... Jahren									
		unter 25	25 - 30	30 - 35	35 - 40	40 - 45	45 - 50	50 - 55	55 - 60	60 und älter	
Nichttechnischer Verwaltungsdienst (ohne Medizinalverwaltungsdienst)											
Steuerverwaltungsdienst	i	5 721	52	180	726	1 174	1 214	959	632	441	343
	w	3 505	37	120	486	765	813	599	357	222	106
Allg. nichttechn. Verwaltungsdienst	i	3 871	18	175	457	665	642	516	602	394	402
	w	2 187	15	131	312	446	396	295	333	162	97
Polizeiverwaltungsdienst	i	945	5	117	248	181	114	83	88	63	46
	w	566	4	88	170	110	69	47	41	25	12
Justizverwaltungsdienst	i	313	1	13	20	48	72	58	52	31	18
	w	178	1	12	14	28	49	33	26	11	4
Bibliotheks- / Archivverwaltungsdienst	i	65	-	1	1	4	17	13	8	11	10
	w	49	-	1	1	3	15	10	6	8	5
Forstverwaltungsdienst	i	40	-	1	1	2	14	13	3	6	-
	w	2	-	1	-	-	-	1	-	-	-
Wissenschaftlicher / MuseumsVerwD	i	14	-	-	-	-	2	3	3	4	2
	w	5	-	-	-	-	-	1	2	2	-
Pharmazie- / GesundheitsVerwD	i	8	-	-	-	-	1	3	-	3	1
	w	4	-	-	-	-	1	2	-	-	1
Chemieverwaltungsdienst	i	2	-	-	-	-	-	-	-	-	2
	w	1	-	-	-	-	-	-	-	-	1
Polizei- und Feuerwehrvollzugsdienst											
Schutzpolizeivollzugsdienst	i	14 376	213	2 042	2 212	2 806	2 870	1 936	1 157	873	267
	w	2 581	95	808	706	502	314	106	29	19	2
Feuerwehrvollzugsdienst	i	3 318	11	196	521	769	765	404	330	266	56
	w	4	-	1	-	2	1	-	-	-	-
Kriminalpolizeivollzugsdienst	i	3 107	33	324	437	645	557	427	319	286	79
	w	919	21	140	182	261	166	61	57	29	2
Gewerbeaufsichtsdienst	i	149	-	10	38	42	25	21	2	4	7
	w	67	-	5	19	17	15	11	-	-	-
Richterdienst											
Richter (allg. Justiz)	i	1 242	-	8	134	239	341	148	134	118	120
	w	583	-	6	78	133	187	59	68	29	23
Verwaltungsrichter	i	132	-	-	2	16	36	19	15	21	23
	w	43	-	-	-	6	17	8	5	4	3
Arbeitsrichter	i	88	-	-	1	9	28	20	10	8	12
	w	39	-	-	-	9	11	10	2	3	4
Sozialrichter	i	80	-	-	-	6	32	14	6	8	14
	w	36	-	-	-	4	15	7	1	4	5
Finanzrichter	i	24	-	-	-	-	5	2	5	6	6
	w	5	-	-	-	-	3	-	1	1	-

1) ohne Abghs, RH, BlnBDI gemäß § 2 des Allgemeinen Zuständigkeitsgesetzes

Noch: 2.8 Beamte im unmittelbaren Landesdienst ¹⁾ Berlin im Januar 2004 nach Laufbahnen / Fachrichtungen, Verwaltungsbereichen, Altersgruppen und Geschlecht

Laufbahn / Fachrichtung	Insge- samt	Altersgruppe von ... bis unter ... Jahren									
		unter 25	25 - 30	30 - 35	35 - 40	40 - 45	45 - 50	50 - 55	55 - 60	60 und älter	
Schul- und Schulaufsichtsdienst											
Allg. Schuldienst / Schulaufsichtsdienst	i	27 701	-	15	693	3 203	4 269	4 637	6 769	5 008	3 107
	w	19 204	-	15	558	2 557	3 223	3 402	4 691	3 023	1 735
Fachschuldienst	i	239	-	-	1	4	10	20	58	83	63
	w	85	-	-	1	4	8	12	23	23	14
Hochschuldienst	i	2	-	-	-	-	-	1	-	1	-
	w	1	-	-	-	-	-	-	-	1	-
Technischer Verwaltungsdienst (ohne Bautechnik)											
Arbeitsschutztechn. VerwD	i	146	-	-	2	9	27	28	33	26	21
	w	61	-	-	1	5	10	14	19	5	7
Eichtechnischer VerwD	i	24	-	-	4	2	-	1	3	5	9
	w	1	-	-	-	1	-	-	-	-	-
Betriebstechnischer VerwD	i	3	-	-	-	-	-	-	2	1	-
	w	-	-	-	-	-	-	-	-	-	-
Einzeldienstposten, sonstige Dienste											
Sonstiger Dienst	i	35	-	-	-	1	1	5	7	8	13
	w	9	-	-	-	1	-	1	4	3	-
Senats-/BÄ-Mitglieder	i	12	-	-	-	-	1	2	4	2	3
	w	5	-	-	-	-	1	-	2	-	2
Bezirksverwaltungen											
Insgesamt		9 470	44	583	1 150	1 445	1 549	1 510	1 467	941	781
Bau-/Vermessungstechnischer Verwaltungsdienst u.a.											
Hoch-/Städtebautechnischer VerwD	i	329	-	2	15	28	69	63	62	39	51
	w	149	-	1	11	20	50	34	22	6	5
Vermessungstechnischer VerwD	i	171	-	1	8	15	25	38	37	15	32
	w	43	-	-	6	8	7	10	8	4	-
Tief-/Ingenieurbautechnischer VerwD	i	101	-	1	4	16	21	23	15	7	14
	w	42	-	1	2	12	12	6	7	1	1
Gartenbautechnischer VerwD	i	67	-	-	6	3	13	18	8	7	12
	w	20	-	-	3	-	5	6	2	2	2
Heizungstechnischer VerwD	i	21	-	-	1	3	3	3	1	5	5
	w	5	-	-	-	2	-	2	1	-	-
Elektrotechnischer VerwD	i	6	-	-	-	-	-	2	1	-	3
	w	1	-	-	-	-	-	1	-	-	-
Erziehungs-, Sozial- u.ä. Dienst											
SozialVerwD (Fürsorge)	i	1 200	-	-	5	42	138	258	300	255	202
	w	893	-	-	5	36	109	209	224	176	134
Jugendpflegedienst	i	268	-	-	3	25	40	72	59	35	34
	w	180	-	-	2	19	30	59	38	18	14
Erziehungsdienst / Psychologen	i	1	-	-	-	-	-	-	-	1	-
	w	1	-	-	-	-	-	-	-	1	-

1) ohne Abghs, RH, BlnBDI gemäß § 2 des Allgemeinen Zuständigkeitsgesetzes

Noch: 2.8 Beamte im unmittelbaren Landesdienst ¹⁾ Berlin im Januar 2004 nach Laufbahnen / Fachrichtungen, Verwaltungsbereichen, Altersgruppen und Geschlecht

Laufbahn / Fachrichtung	Insgesamt	Altersgruppe von ... bis unter ... Jahren									
		unter 25	25 - 30	30 - 35	35 - 40	40 - 45	45 - 50	50 - 55	55 - 60	60 und älter	
Krankenbehandlungs- und Krankenpflagedienst											
Krankenpflagedienst	i	4	-	-	-	-	-	-	-	-	4
	w	4	-	-	-	-	-	-	-	-	4
Ärztlicher Dienst in Krankenanstalten	i	2	-	-	-	-	-	-	-	-	2
	w	-	-	-	-	-	-	-	-	-	-
Medizinalverwaltungs- und Medizinalhilfsdienst (ohne Pharmaziedienst)											
MedizinalVerwD (Humanmedizin)	i	134	-	-	1	1	2	6	33	35	56
	w	107	-	-	1	1	2	3	26	31	43
Medizinalhilfsdienst	i	51	-	1	1	6	12	11	6	9	5
	w	32	-	-	1	6	8	10	1	3	3
MedizinalVerwD (Veterinärmedizin)	i	48	-	-	-	3	9	11	7	10	8
	w	16	-	-	-	-	3	4	2	5	2
MedizinalVerwD (Zahnmedizin)	i	26	-	-	-	-	1	3	8	7	7
	w	19	-	-	-	-	1	3	6	4	5
Nichttechnischer Verwaltungsdienst (ohne Medizinalverwaltungsdienst)											
Allg. nichttechn. Verwaltungsdienst	i	6 602	44	578	1 100	1 290	1 158	910	804	420	298
	w	4 548	37	432	781	917	845	645	530	244	117
Bibliotheks- / Archivverwaltungsdienst	i	281	-	-	-	4	41	62	89	59	26
	w	225	-	-	-	1	38	47	72	47	20
Wissenschaftlicher / MuseumsVerwD	i	10	-	-	-	-	-	2	3	3	2
	w	7	-	-	-	-	-	2	3	1	1
Pharmazie- / GesundheitsVerwD	i	1	-	-	-	-	-	-	-	-	1
	w	1	-	-	-	-	-	-	-	-	1
Polizei- und Feuerwehrvollzugsdienst											
Gewerbeaufsichtsdienst	i	2	-	-	1	-	1	-	-	-	-
	w	1	-	-	-	-	1	-	-	-	-
Schul- und Schulaufsichtsdienst											
Allg. Schuldienst / Schulaufsichtsdienst	i	6	-	-	-	-	1	-	2	1	2
	w	4	-	-	-	-	1	-	2	-	1
Fachschuldienst	i	3	-	-	-	-	-	1	-	-	2
	w	1	-	-	-	-	-	1	-	-	-
Technischer Verwaltungsdienst (ohne Bautechnik)											
Arbeitsschutztechn. VerwD	i	1	-	-	-	-	1	-	-	-	-
	w	1	-	-	-	-	1	-	-	-	-
Einzeldienstposten, sonstige Dienste											
Senats-/BÄ-Mitglieder	i	92	-	-	4	9	10	20	18	21	10
	w	26	-	-	1	2	5	5	8	3	2
Sonstiger Dienst	i	43	-	-	1	-	4	7	14	12	5
	w	23	-	-	1	-	2	4	8	5	3

¹⁾ ohne Abghs, RH, BlnBDI gemäß § 2 des Allgemeinen Zuständigkeitsgesetzes

2.9 Beamte im unmittelbaren Landesdienst ¹⁾ Berlin im Januar 2004 nach Laufbahnen / Fachrichtungen, Besoldungsgruppen, Verwaltungsbereichen und Geschlecht

Laufbahn / Fachrichtung Besoldungsgruppe	Beamte			Hauptverwaltung			Bezirksverwaltungen		
	insges.	männl.	weibl.	insges.	männl.	weibl.	insges.	männl.	weibl.
Insgesamt	77 971	38 028	39 943	68 501	34 907	33 594	9 470	3 121	6 349
Elektrotechnischer VerwD									
Insgesamt	14	13	1	8	8	-	6	5	1
A 15	2	2	-	2	2	-	-	-	-
A 13S	2	2	-	1	1	-	1	1	-
A 12	7	7	-	4	4	-	3	3	-
A 11	2	1	1	-	-	-	2	1	1
A 10	1	1	-	1	1	-	-	-	-
Fernmeldetechnischer VerwD									
Insgesamt	28	27	1	28	27	1	-	-	-
A 13S	4	4	-	4	4	-	-	-	-
A 12	4	4	-	4	4	-	-	-	-
A 11	1	-	1	1	-	1	-	-	-
A 10	1	1	-	1	1	-	-	-	-
A 9S	5	5	-	5	5	-	-	-	-
A 8	7	7	-	7	7	-	-	-	-
A 7	5	5	-	5	5	-	-	-	-
A 6	1	1	-	1	1	-	-	-	-
Gartenbautechnischer VerwD									
Insgesamt	83	54	29	16	7	9	67	47	20
A 16	1	1	-	-	-	-	1	1	-
A 15	3	1	2	1	1	-	2	-	2
A 14	8	8	-	1	1	-	7	7	-
A 13 gD	1	1	-	-	-	-	1	1	-
A 13S	3	2	1	-	-	-	3	2	1
A 13	9	3	6	7	2	5	2	1	1
A 12	4	4	-	-	-	-	4	4	-
A 11	17	15	2	1	1	-	16	14	2
A 10	31	14	17	6	2	4	25	12	13
A 8	6	5	1	-	-	-	6	5	1
Heizungstechnischer VerwD									
Insgesamt	24	18	6	3	2	1	21	16	5
A 13S	2	2	-	1	1	-	1	1	-
A 12	10	8	2	-	-	-	10	8	2
A 11	7	5	2	-	-	-	7	5	2
A 10	5	3	2	2	1	1	3	2	1
Hoch-/Städtebautechnischer VerwD									
Insgesamt	586	388	198	257	208	49	329	180	149
B 7	1	1	-	1	1	-	-	-	-
B 5	2	1	1	2	1	1	-	-	-
B 3	1	1	-	1	1	-	-	-	-
B 2	2	2	-	2	2	-	-	-	-
A 16	17	16	1	12	11	1	5	5	-
A 15	29	25	4	15	12	3	14	13	1
A 14	31	21	10	14	8	6	17	13	4
A 13	34	22	12	19	10	9	15	12	3

1) ohne Abghs, RH, BlnBDI gemäß § 2 des Allgemeinen Zuständigkeitsgesetzes

**Noch: 2.9 Beamte im unmittelbaren Landesdienst ¹⁾ Berlin im Januar 2004 nach
Laufbahnen / Fachrichtungen, Besoldungsgruppen, Verwaltungsbereichen und Geschlecht**

Laufbahn / Fachrichtung Besoldungsgruppe	Beamte			Hauptverwaltung			Bezirksverwaltungen		
	insges.	männl.	weibl.	insges.	männl.	weibl.	insges.	männl.	weibl.
A 13S	37	30	7	21	15	6	16	15	1
A 12	101	66	35	18	14	4	83	52	31
A 11	108	52	56	18	15	3	90	37	53
A 10	74	18	56	5	3	2	69	15	54
A 9	3	3	-	3	3	-	-	-	-
A 9S	22	20	2	15	15	-	7	5	2
A 8	65	60	5	57	52	5	8	8	-
A 7	53	45	8	48	40	8	5	5	-
A 6	6	5	1	6	5	1	-	-	-
Maschinenbautechnischer VerwD									
Insgesamt	8	7	1	8	7	1	-	-	-
A 14	1	1	-	1	1	-	-	-	-
A 13	1	-	1	1	-	1	-	-	-
A 13S	2	2	-	2	2	-	-	-	-
A 12	2	2	-	2	2	-	-	-	-
A 11	2	2	-	2	2	-	-	-	-
Tief-/Ingenieurbautechnischer VerwD									
Insgesamt	183	119	64	82	60	22	101	59	42
B 5	1	1	-	1	1	-	-	-	-
B 4	1	1	-	1	1	-	-	-	-
B 3	2	2	-	2	2	-	-	-	-
A 16	5	5	-	3	3	-	2	2	-
A 15	10	6	4	5	3	2	5	3	2
A 14	18	12	6	14	9	5	4	3	1
A 13	16	10	6	13	7	6	3	3	-
A 13S	25	25	-	10	10	-	15	15	-
A 12	34	27	7	18	17	1	16	10	6
A 11	40	20	20	6	4	2	34	16	18
A 10	29	8	21	9	3	6	20	5	15
A 7	1	1	-	-	-	-	1	1	-
A 6	1	1	-	-	-	-	1	1	-
Vermessungstechnischer VerwD									
Insgesamt	216	156	60	45	28	17	171	128	43
B 3	1	1	-	1	1	-	-	-	-
A 16	4	4	-	2	2	-	2	2	-
A 15	12	11	1	4	4	-	8	7	1
A 14	18	13	5	9	5	4	9	8	1
A 13	6	5	1	3	2	1	3	3	-
A 13S	21	21	-	9	9	-	12	12	-
A 12	60	46	14	7	4	3	53	42	11
A 11	57	37	20	5	-	5	52	37	15
A 10	34	16	18	5	1	4	29	15	14
A 9S	1	1	-	-	-	-	1	1	-
A 8	2	1	1	-	-	-	2	1	1

1) ohne Abghs, RH, BlnBDI gemäß § 2 des Allgemeinen Zuständigkeitsgesetzes

**Noch: 2.9 Beamte im unmittelbaren Landesdienst ¹⁾ Berlin im Januar 2004 nach
Laufbahnen / Fachrichtungen, Besoldungsgruppen, Verwaltungsbereichen und Geschlecht**

Laufbahn / Fachrichtung Besoldungsgruppe	Beamte			Hauptverwaltung			Bezirksverwaltungen		
	insges.	männl.	weibl.	insges.	männl.	weibl.	insges.	männl.	weibl.
SozialVerwD (Fürsorge)									
Insgesamt	1 537	463	1 074	337	156	181	1 200	307	893
B 5	1	1	-	1	1	-	-	-	-
A 9	195	24	171	24	5	19	171	19	152
A 16	4	1	3	4	1	3	-	-	-
A 15	17	11	6	6	3	3	11	8	3
A 14	21	10	11	10	3	7	11	7	4
A 13	14	9	5	8	5	3	6	4	2
A 13S	41	26	15	19	14	5	22	12	10
A 12	186	84	102	60	35	25	126	49	77
A 11	508	187	321	147	61	86	361	126	235
A 10	549	110	439	58	28	30	491	82	409
A 7	1	-	1	-	-	-	1	-	1
Jugendpflegedienst									
Insgesamt	282	93	189	14	5	9	268	88	180
A 16	1	1	-	1	1	-	-	-	-
A 15	4	3	1	1	1	-	3	2	1
A 14	3	3	-	-	-	-	3	3	-
A 13	3	2	1	-	-	-	3	2	1
A 13S	8	7	1	-	-	-	8	7	1
A 12	30	14	16	6	3	3	24	11	13
A 11	88	31	57	6	-	6	82	31	51
A 10	94	25	69	-	-	-	94	25	69
A 9	51	7	44	-	-	-	51	7	44
Erziehungsdienst / Psychologen									
Insgesamt	14	6	8	13	6	7	1	-	1
A 16	1	1	-	1	1	-	-	-	-
A 15	3	2	1	2	2	-	1	-	1
A 14	6	1	5	6	1	5	-	-	-
A 13	3	1	2	3	1	2	-	-	-
A 14 gD	1	1	-	1	1	-	-	-	-
Amtsanwaltsschaftsdienst									
Insgesamt	110	51	59	110	51	59	-	-	-
A 14	12	10	2	12	10	2	-	-	-
A 13	42	20	22	42	20	22	-	-	-
A 13S	7	6	1	7	6	1	-	-	-
A 12	49	15	34	49	15	34	-	-	-
Gerichtsvollzieherdienst									
Insgesamt	270	150	120	270	150	120	-	-	-
A 9S	153	119	34	153	119	34	-	-	-
A 8	113	31	82	113	31	82	-	-	-
A 7	1	-	1	1	-	1	-	-	-
A 6	3	-	3	3	-	3	-	-	-

1) ohne Abghs, RH, BlnBDI gemäß § 2 des Allgemeinen Zuständigkeitsgesetzes

**Noch: 2.9 Beamte im unmittelbaren Landesdienst ¹⁾ Berlin im Januar 2004 nach
Laufbahnen / Fachrichtungen, Besoldungsgruppen, Verwaltungsbereichen und Geschlecht**

Laufbahn / Fachrichtung Besoldungsgruppe	Beamte			Hauptverwaltung			Bezirksverwaltungen		
	insges.	männl.	weibl.	insges.	männl.	weibl.	insges.	männl.	weibl.
Rechtspflegedienst									
Insgesamt	3 127	961	2 166	3 127	961	2 166	-	-	-
R 1	1	-	1	1	-	1	-	-	-
A 14	2	2	-	2	2	-	-	-	-
A 13	9	3	6	9	3	6	-	-	-
A 13S	36	23	13	36	23	13	-	-	-
A 12	119	55	64	119	55	64	-	-	-
A 11	186	48	138	186	48	138	-	-	-
A 10	215	28	187	215	28	187	-	-	-
A 9	331	42	289	331	42	289	-	-	-
A 9S	159	75	84	159	75	84	-	-	-
A 8	380	88	292	380	88	292	-	-	-
A 7	529	83	446	529	83	446	-	-	-
A 6	707	195	512	707	195	512	-	-	-
A 5S	1	1	-	1	1	-	-	-	-
A 5	161	118	43	161	118	43	-	-	-
A 4	131	81	50	131	81	50	-	-	-
A 3	160	119	41	160	119	41	-	-	-
Staatsanwaltsschaftsdienst									
Insgesamt	330	189	141	330	189	141	-	-	-
R 6	1	1	-	1	1	-	-	-	-
R 4	1	1	-	1	1	-	-	-	-
R 3	4	3	1	4	3	1	-	-	-
R 2	68	56	12	68	56	12	-	-	-
R 1	255	128	127	255	128	127	-	-	-
A 7	1	-	1	1	-	1	-	-	-
Strafvollzugsdienst (Aufsicht)									
Insgesamt	1 806	1 275	531	1 806	1 275	531	-	-	-
A 13S	1	1	-	1	1	-	-	-	-
A 12	1	1	-	1	1	-	-	-	-
A 11	5	4	1	5	4	1	-	-	-
A 10	1	-	1	1	-	1	-	-	-
A 9S	285	243	42	285	243	42	-	-	-
A 8	476	324	152	476	324	152	-	-	-
A 7	1 037	702	335	1 037	702	335	-	-	-
Strafvollzugsdienst (Werke)									
Insgesamt	91	81	10	91	81	10	-	-	-
A 11	1	1	-	1	1	-	-	-	-
A 9S	23	22	1	23	22	1	-	-	-
A 8	37	31	6	37	31	6	-	-	-
A 7	28	26	2	28	26	2	-	-	-
A 6	2	1	1	2	1	1	-	-	-

1) ohne Abghs, RH, BlnBDI gemäß § 2 des Allgemeinen Zuständigkeitsgesetzes

**Noch: 2.9 Beamte im unmittelbaren Landesdienst ¹⁾ Berlin im Januar 2004 nach
Laufbahnen / Fachrichtungen, Besoldungsgruppen, Verwaltungsbereichen und Geschlecht**

Laufbahn / Fachrichtung Besoldungsgruppe	Beamte			Hauptverwaltung			Bezirksverwaltungen		
	insges.	männl.	weibl.	insges.	männl.	weibl.	insges.	männl.	weibl.
Justizvollstreckungsdienst									
Insgesamt	67	61	6	67	61	6	-	-	-
A 9S	1	1	-	1	1	-	-	-	-
A 8	29	29	-	29	29	-	-	-	-
A 7	24	22	2	24	22	2	-	-	-
A 6	13	9	4	13	9	4	-	-	-
Ärztlicher Dienst in Krankenanstalten									
Insgesamt	6	3	3	4	1	3	2	2	-
A 16	1	1	-	1	1	-	-	-	-
A 15	3	2	1	1	-	1	2	2	-
A 14	2	-	2	2	-	2	-	-	-
Krankenpflegedienst									
Insgesamt	187	84	103	183	84	99	4	-	4
A 11	3	-	3	-	-	-	3	-	3
A 10	1	-	1	-	-	-	1	-	1
A 9S	84	50	34	84	50	34	-	-	-
A 8	67	18	49	67	18	49	-	-	-
A 7	32	16	16	32	16	16	-	-	-
MedizinalVerwD (Humanmedizin)									
Insgesamt	173	46	127	39	19	20	134	27	107
B 2	1	-	1	1	-	1	-	-	-
A 16	17	7	10	4	1	3	13	6	7
A 15	61	18	43	13	8	5	48	10	38
A 14	79	18	61	18	9	9	61	9	52
A 13	14	3	11	3	1	2	11	2	9
A 7	1	-	1	-	-	-	1	-	1
Medizinalhilfsdienst									
Insgesamt	51	19	32	-	-	-	51	19	32
A 9S	17	11	6	-	-	-	17	11	6
A 8	25	6	19	-	-	-	25	6	19
A 7	5	-	5	-	-	-	5	-	5
A 6	4	2	2	-	-	-	4	2	2
MedizinalVerwD (Veterinärmedizin)									
Insgesamt	54	36	18	6	4	2	48	32	16
A 16	8	5	3	-	-	-	8	5	3
A 15	14	8	6	-	-	-	14	8	6
A 14	12	7	5	4	2	2	8	5	3
A 13	6	4	2	2	2	-	4	2	2
A 8	11	9	2	-	-	-	11	9	2
A 7	3	3	-	-	-	-	3	3	-
MedizinalVerwD (Zahnmedizin)									
Insgesamt	26	7	19	-	-	-	26	7	19
A 15	11	3	8	-	-	-	11	3	8
A 14	9	4	5	-	-	-	9	4	5
A 13	6	-	6	-	-	-	6	-	6

1) ohne Abghs, RH, BlnBDI gemäß § 2 des Allgemeinen Zuständigkeitsgesetzes

**Noch: 2.9 Beamte im unmittelbaren Landesdienst ¹⁾ Berlin im Januar 2004 nach
Laufbahnen / Fachrichtungen, Besoldungsgruppen, Verwaltungsbereichen und Geschlecht**

Laufbahn / Fachrichtung Besoldungsgruppe	Beamte			Hauptverwaltung			Bezirksverwaltungen		
	insges.	männl.	weibl.	insges.	männl.	weibl.	insges.	männl.	weibl.
Allgemeiner nichttechnischer Verwaltungsdienst									
Insgesamt	10 473	3 738	6 735	3 871	1 684	2 187	6 602	2 054	4 548
B 9	1	1	-	1	1	-	-	-	-
B 7	11	7	4	11	7	4	-	-	-
B 6	1	-	1	-	-	-	1	-	1
B 5	20	19	1	20	19	1	-	-	-
B 4	2	2	-	-	-	-	2	2	-
B 3	25	22	3	25	22	3	-	-	-
B 2	37	33	4	37	33	4	-	-	-
A 16	110	94	16	84	68	16	26	26	-
A 15	234	173	61	167	126	41	67	47	20
A 14	302	186	116	204	124	80	98	62	36
A 13	211	111	100	172	87	85	39	24	15
A 15 gD	1	1	-	1	1	-	-	-	-
A 13 gD	8	-	8	8	-	8	-	-	-
A 13S	473	317	156	337	220	117	136	97	39
A 12	873	452	421	424	215	209	449	237	212
A 11	1 566	618	948	550	231	319	1 016	387	629
A 10	2 178	652	1 526	558	186	372	1 620	466	1 154
A 9	1 463	418	1 045	230	78	152	1 233	340	893
A 9S	428	138	290	190	68	122	238	70	168
A 8	850	160	690	316	67	249	534	93	441
A 7	980	169	811	326	63	263	654	106	548
A 6	669	146	523	184	52	132	485	94	391
A 6S	5	5	-	5	5	-	-	-	-
A 5S	4	3	1	2	1	1	2	2	-
A 5	5	3	2	5	3	2	-	-	-
A 4	15	7	8	13	6	7	2	1	1
A 3	1	1	-	1	1	-	-	-	-
Bibliotheks- / Archivverwaltungsdienst									
Insgesamt	346	72	274	65	16	49	281	56	225
A 15	3	3	-	2	2	-	1	1	-
A 14	14	6	8	7	4	3	7	2	5
A 13	5	3	2	3	2	1	2	1	1
A 13S	9	1	8	1	-	1	8	1	7
A 12	24	5	19	5	-	5	19	5	14
A 11	88	22	66	14	3	11	74	19	55
A 10	113	26	87	15	3	12	98	23	75
A 9	90	6	84	18	2	16	72	4	68
Chemieverwaltungsdienst									
Insgesamt	2	1	1	2	1	1	-	-	-
A 15	1	-	1	1	-	1	-	-	-
A 14	1	1	-	1	1	-	-	-	-

1) ohne Abghs, RH, BlnBDI gemäß § 2 des Allgemeinen Zuständigkeitsgesetzes

**Noch: 2.9 Beamte im unmittelbaren Landesdienst ¹⁾ Berlin im Januar 2004 nach
Laufbahnen / Fachrichtungen, Besoldungsgruppen, Verwaltungsbereichen und Geschlecht**

Laufbahn / Fachrichtung Besoldungsgruppe	Beamte			Hauptverwaltung			Bezirksverwaltungen		
	insges.	männl.	weibl.	insges.	männl.	weibl.	insges.	männl.	weibl.
Forstverwaltungsdienst									
Insgesamt	40	38	2	40	38	2	-	-	-
A 16	1	1	-	1	1	-	-	-	-
A 14	3	2	1	3	2	1	-	-	-
A 13	1	1	-	1	1	-	-	-	-
A 12	6	6	-	6	6	-	-	-	-
A 11	22	22	-	22	22	-	-	-	-
A 10	3	3	-	3	3	-	-	-	-
A 9	4	3	1	4	3	1	-	-	-
Justizverwaltungsdienst									
Insgesamt	313	135	178	313	135	178	-	-	-
B 4	2	2	-	2	2	-	-	-	-
B 3	1	1	-	1	1	-	-	-	-
B 2	1	1	-	1	1	-	-	-	-
R 1	1	1	-	1	1	-	-	-	-
A 16	1	1	-	1	1	-	-	-	-
A 15	2	1	1	2	1	1	-	-	-
A 14	3	2	1	3	2	1	-	-	-
A 13	1	1	-	1	1	-	-	-	-
A 13S	18	13	5	18	13	5	-	-	-
A 12	23	12	11	23	12	11	-	-	-
A 11	44	26	18	44	26	18	-	-	-
A 10	26	10	16	26	10	16	-	-	-
A 9	12	5	7	12	5	7	-	-	-
A 9S	42	25	17	42	25	17	-	-	-
A 8	57	11	46	57	11	46	-	-	-
A 7	61	19	42	61	19	42	-	-	-
A 6	18	4	14	18	4	14	-	-	-
Pharmazie- / GesundheitsVerwD									
Insgesamt	9	4	5	8	4	4	1	-	1
A 15	4	2	2	3	2	1	1	-	1
A 14	3	1	2	3	1	2	-	-	-
A 13	2	1	1	2	1	1	-	-	-
Polizeiverwaltungsdienst									
Insgesamt	945	379	566	945	379	566	-	-	-
B 7	1	1	-	1	1	-	-	-	-
B 5	1	1	-	1	1	-	-	-	-
A 16	3	3	-	3	3	-	-	-	-
A 15	6	6	-	6	6	-	-	-	-
A 14	6	3	3	6	3	3	-	-	-
A 13	2	1	1	2	1	1	-	-	-
A 13S	32	24	8	32	24	8	-	-	-
A 12	48	25	23	48	25	23	-	-	-
A 11	104	52	52	104	52	52	-	-	-
A 10	147	54	93	147	54	93	-	-	-
A 9	168	62	106	168	62	106	-	-	-

1) ohne Abghs, RH, BlnBDI gemäß § 2 des Allgemeinen Zuständigkeitsgesetzes

**Noch: 2.9 Beamte im unmittelbaren Landesdienst ¹⁾ Berlin im Januar 2004 nach
Laufbahnen / Fachrichtungen, Besoldungsgruppen, Verwaltungsbereichen und Geschlecht**

Laufbahn / Fachrichtung Besoldungsgruppe	Beamte			Hauptverwaltung			Bezirksverwaltungen		
	insges.	männl.	weibl.	insges.	männl.	weibl.	insges.	männl.	weibl.
A 9S	48	28	20	48	28	20	-	-	-
A 8	93	34	59	93	34	59	-	-	-
A 7	130	40	90	130	40	90	-	-	-
A 6	154	43	111	154	43	111	-	-	-
A 4	1	1	-	1	1	-	-	-	-
A 3	1	1	-	1	1	-	-	-	-
Steuerverwaltungsdienst									
Insgesamt	5 721	2 216	3 505	5 721	2 216	3 505	-	-	-
B 2	1	1	-	1	1	-	-	-	-
A 16	26	22	4	26	22	4	-	-	-
A 15	55	43	12	55	43	12	-	-	-
A 14	76	58	18	76	58	18	-	-	-
A 13	59	26	33	59	26	33	-	-	-
A 13S	237	188	49	237	188	49	-	-	-
A 12	562	353	209	562	353	209	-	-	-
A 11	780	360	420	780	360	420	-	-	-
A 10	686	186	500	686	186	500	-	-	-
A 9	659	216	443	659	216	443	-	-	-
A 9S	454	165	289	454	165	289	-	-	-
A 8	660	210	450	660	210	450	-	-	-
A 7	896	214	682	896	214	682	-	-	-
A 6	503	138	365	503	138	365	-	-	-
A 6S	9	8	1	9	8	1	-	-	-
A 5S	12	6	6	12	6	6	-	-	-
A 5	4	2	2	4	2	2	-	-	-
A 4	24	13	11	24	13	11	-	-	-
A 3	18	7	11	18	7	11	-	-	-
Wissenschaftlicher / MuseumsVerwD									
Insgesamt	24	12	12	14	9	5	10	3	7
A 15	5	3	2	3	1	2	2	2	-
A 14	11	8	3	9	7	2	2	1	1
A 13	8	1	7	2	1	1	6	-	6
Feuerwehrvollzugsdienst									
Insgesamt	3 318	3 314	4	3 318	3 314	4	-	-	-
B 5	1	1	-	1	1	-	-	-	-
B 3	1	1	-	1	1	-	-	-	-
A 16	4	4	-	4	4	-	-	-	-
A 15	6	6	-	6	6	-	-	-	-
A 14	15	15	-	15	15	-	-	-	-
A 13	5	4	1	5	4	1	-	-	-
A 13S	22	22	-	22	22	-	-	-	-
A 12	80	80	-	80	80	-	-	-	-
A 11	75	75	-	75	75	-	-	-	-
A 10	99	99	-	99	99	-	-	-	-
A 9	23	23	-	23	23	-	-	-	-

1) ohne Abghs, RH, BlnBDI gemäß § 2 des Allgemeinen Zuständigkeitsgesetzes

**Noch: 2.9 Beamte im unmittelbaren Landesdienst ¹⁾ Berlin im Januar 2004 nach
Laufbahnen / Fachrichtungen, Besoldungsgruppen, Verwaltungsbereichen und Geschlecht**

Laufbahn / Fachrichtung Besoldungsgruppe	Beamte			Hauptverwaltung			Bezirksverwaltungen		
	insges.	männl.	weibl.	insges.	männl.	weibl.	insges.	männl.	weibl.
A 9S	1 279	1 279	-	1 279	1 279	-	-	-	-
A 8	721	721	-	721	721	-	-	-	-
A 7	987	984	3	987	984	3	-	-	-
Gewerbeaufsichtsdienst									
Insgesamt	151	83	68	149	82	67	2	1	1
A 13S	7	5	2	7	5	2	-	-	-
A 12	11	8	3	11	8	3	-	-	-
A 11	39	21	18	39	21	18	-	-	-
A 10	50	29	21	50	29	21	-	-	-
A 9	42	19	23	42	19	23	-	-	-
A 8	1	-	1	-	-	-	1	-	1
A 7	1	1	-	-	-	-	1	1	-
Kriminalpolizeivollzugsdienst									
Insgesamt	3 107	2 188	919	3 107	2 188	919	-	-	-
B 3	2	2	-	2	2	-	-	-	-
B 2	1	1	-	1	1	-	-	-	-
A 16	6	6	-	6	6	-	-	-	-
A 15	30	28	2	30	28	2	-	-	-
A 14	42	34	8	42	34	8	-	-	-
A 13	16	14	2	16	14	2	-	-	-
A 13S	118	96	22	118	96	22	-	-	-
A 12	247	194	53	247	194	53	-	-	-
A 11	764	560	204	764	560	204	-	-	-
A 10	1 104	776	328	1 104	776	328	-	-	-
A 9	776	477	299	776	477	299	-	-	-
A 9S	1	-	1	1	-	1	-	-	-
Schutzpolizeivollzugsdienst									
Insgesamt	14 376	11 795	2 581	14 376	11 795	2 581	-	-	-
B 2	3	3	-	3	3	-	-	-	-
A 16	9	9	-	9	9	-	-	-	-
A 15	39	38	1	39	38	1	-	-	-
A 14	72	67	5	72	67	5	-	-	-
A 13S	155	154	1	155	154	1	-	-	-
A 13	33	29	4	33	29	4	-	-	-
A 12	394	373	21	394	373	21	-	-	-
A 11	1 579	1 509	70	1 579	1 509	70	-	-	-
A 10	2 576	2 338	238	2 576	2 338	238	-	-	-
A 9	1 947	1 519	428	1 947	1 519	428	-	-	-
A 9S	3 023	2 620	403	3 023	2 620	403	-	-	-
A 8	3 010	2 144	866	3 010	2 144	866	-	-	-
A 7	1 536	992	544	1 536	992	544	-	-	-
Arbeitsrichter									
Insgesamt	88	49	39	88	49	39	-	-	-
R 6	1	-	1	1	-	1	-	-	-
R 4	1	1	-	1	1	-	-	-	-
R 3	15	10	5	15	10	5	-	-	-

1) ohne Abghs, RH, BlnBDI gemäß § 2 des Allgemeinen Zuständigkeitsgesetzes

**Noch: 2.9 Beamte im unmittelbaren Landesdienst ¹⁾ Berlin im Januar 2004 nach
Laufbahnen / Fachrichtungen, Besoldungsgruppen, Verwaltungsbereichen und Geschlecht**

Laufbahn / Fachrichtung Besoldungsgruppe	Beamte			Hauptverwaltung			Bezirksverwaltungen		
	insges.	männl.	weibl.	insges.	männl.	weibl.	insges.	männl.	weibl.
R 2	3	3	-	3	3	-	-	-	-
R 1	68	35	33	68	35	33	-	-	-
Finanzrichter									
Insgesamt	24	19	5	24	19	5	-	-	-
R 3	8	8	-	8	8	-	-	-	-
R 2	16	11	5	16	11	5	-	-	-
Sozialrichter									
Insgesamt	80	44	36	80	44	36	-	-	-
R 6	1	-	1	1	-	1	-	-	-
R 3	10	8	2	10	8	2	-	-	-
R 2	24	14	10	24	14	10	-	-	-
R 1	45	22	23	45	22	23	-	-	-
Verwaltungsrichter									
Insgesamt	132	89	43	132	89	43	-	-	-
R 8	1	1	-	1	1	-	-	-	-
R 5	1	1	-	1	1	-	-	-	-
R 4	1	-	1	1	-	1	-	-	-
R 3	6	5	1	6	5	1	-	-	-
R 2	57	42	15	57	42	15	-	-	-
R 1	66	40	26	66	40	26	-	-	-
Richter (allg. Justiz)									
Insgesamt	1 242	659	583	1 242	659	583	-	-	-
R 8	1	-	1	1	-	1	-	-	-
R 6	2	2	-	2	2	-	-	-	-
R 4	1	1	-	1	1	-	-	-	-
R 3	30	23	7	30	23	7	-	-	-
R 2	270	182	88	270	182	88	-	-	-
R 1	938	451	487	938	451	487	-	-	-
Allg. Schuldienst / Schulaufsichtsdienst									
Insgesamt	27 707	8 499	19 208	27 701	8 497	19 204	6	2	4
B 5	1	1	-	1	1	-	-	-	-
B 3	3	1	2	3	1	2	-	-	-
B 2	5	3	2	5	3	2	-	-	-
A 16	156	124	32	156	124	32	-	-	-
A 15	1 057	753	304	1 056	753	303	1	-	1
A 14	957	578	379	955	576	379	2	2	-
A 13	7 889	3 290	4 599	7 886	3 290	4 596	3	-	3
A 16 gD	1	1	-	1	1	-	-	-	-
A 15 gD	106	56	50	106	56	50	-	-	-
A 14 gD	385	183	202	385	183	202	-	-	-
A 13 gD	6 598	1 551	5 047	6 598	1 551	5 047	-	-	-
A 14S	1	1	-	1	1	-	-	-	-
A 13S	2 362	721	1 641	2 362	721	1 641	-	-	-
A 12	7 611	1 168	6 443	7 611	1 168	6 443	-	-	-
A 11	506	30	476	506	30	476	-	-	-
A 10	69	38	31	69	38	31	-	-	-

1) ohne Abghs, RH, BlnBDI gemäß § 2 des Allgemeinen Zuständigkeitsgesetzes

**Noch: 2.9 Beamte im unmittelbaren Landesdienst ¹⁾ Berlin im Januar 2004 nach
Laufbahnen / Fachrichtungen, Besoldungsgruppen, Verwaltungsbereichen und Geschlecht**

Laufbahn / Fachrichtung Besoldungsgruppe	Beamte			Hauptverwaltung			Bezirksverwaltungen		
	insges.	männl.	weibl.	insges.	männl.	weibl.	insges.	männl.	weibl.
Fachschuldienst									
Insgesamt	242	156	86	239	154	85	3	2	1
A 16	4	4	-	4	4	-	-	-	-
A 15	43	37	6	42	36	6	1	1	-
A 14	41	30	11	41	30	11	-	-	-
A 13	129	78	51	127	77	50	2	1	1
A 13 gD	6	1	5	6	1	5	-	-	-
A 13S	1	-	1	1	-	1	-	-	-
A 12	2	-	2	2	-	2	-	-	-
A 11	2	2	-	2	2	-	-	-	-
A 10	14	4	10	14	4	10	-	-	-
Hochschuldienst									
Insgesamt	2	1	1	2	1	1	-	-	-
B 3	1	-	1	1	-	1	-	-	-
C 3	1	1	-	1	1	-	-	-	-
Arbeitsschutztechn. VerwD									
Insgesamt	147	85	62	146	85	61	1	-	1
A 16	1	1	-	1	1	-	-	-	-
A 15	5	4	1	5	4	1	-	-	-
A 14	10	7	3	10	7	3	-	-	-
A 13	4	3	1	4	3	1	-	-	-
A 13S	6	5	1	6	5	1	-	-	-
A 12	33	19	14	33	19	14	-	-	-
A 11	44	22	22	43	22	21	1	-	1
A 10	24	11	13	24	11	13	-	-	-
A 9S	6	6	-	6	6	-	-	-	-
A 8	11	5	6	11	5	6	-	-	-
A 7	2	1	1	2	1	1	-	-	-
A 6	1	1	-	1	1	-	-	-	-
Betriebstechnischer VerwD									
Insgesamt	3	3	-	3	3	-	-	-	-
A 15	2	2	-	2	2	-	-	-	-
A 14	1	1	-	1	1	-	-	-	-
Eichtechnischer VerwD									
Insgesamt	24	23	1	24	23	1	-	-	-
A 16	1	1	-	1	1	-	-	-	-
A 14	2	2	-	2	2	-	-	-	-
A 13	2	2	-	2	2	-	-	-	-
A 13S	1	1	-	1	1	-	-	-	-
A 12	7	7	-	7	7	-	-	-	-
A 11	4	3	1	4	3	1	-	-	-
A 10	5	5	-	5	5	-	-	-	-
A 9S	2	2	-	2	2	-	-	-	-

1) ohne Abghs, RH, BlnBDI gemäß § 2 des Allgemeinen Zuständigkeitsgesetzes

**Noch: 2.9 Beamte im unmittelbaren Landesdienst ¹⁾ Berlin im Januar 2004 nach
Laufbahnen / Fachrichtungen, Besoldungsgruppen, Verwaltungsbereichen und Geschlecht**

Laufbahn / Fachrichtung Besoldungsgruppe	Beamte			Hauptverwaltung			Bezirksverwaltungen		
	insges.	männl.	weibl.	insges.	männl.	weibl.	insges.	männl.	weibl.
Senats-/BÄ-Mitglieder									
Insgesamt	104	73	31	12	7	5	92	66	26
Sen1, Sen2, Sen3	10	7	3	10	7	3	-	-	-
B 6	14	10	4	-	-	-	14	10	4
B 5	16	13	3	-	-	-	16	13	3
B 4	62	43	19	-	-	-	62	43	19
B 2	1	-	1	1	-	1	-	-	-
R 3	1	-	1	1	-	1	-	-	-
Sonstiger Dienst									
Insgesamt	78	46	32	35	26	9	43	20	23
B 7	5	2	3	5	2	3	-	-	-
B 3	2	1	1	2	1	1	-	-	-
A 16	2	2	-	2	2	-	-	-	-
A 15	14	12	2	7	7	-	7	5	2
A 14	18	15	3	12	12	-	6	3	3
A 13	24	8	16	2	1	1	22	7	15
A 13 gD	2	-	2	2	-	2	-	-	-
A 10	3	1	2	3	1	2	-	-	-
A 9S	4	3	1	-	-	-	4	3	1
A 8	3	1	2	-	-	-	3	1	2
A 7	1	1	-	-	-	-	1	1	-

1) ohne Abghs, RH, BlnBDI gemäß § 2 des Allgemeinen Zuständigkeitsgesetzes

2.10 Angestellte und Arbeiter im unmittelbaren Landesdienst ¹⁾ Berlin im Januar 2004 nach Tätigkeiten, Verwaltungsbereichen und Geschlecht

Tätigkeit	Beschäftigte		Angestellte		Arbeiter		Haupt- verwaltung		Bezirks- verwaltungen	
	insge- samt	dar. weibl.	insge- samt	dar. weibl.	insge- samt	dar. weibl.	insge- samt	dar. weibl.	insge- samt	dar. weibl.
Insgesamt	62 650	45 387	53 747	41 251	8 903	4 136	28 263	18 612	34 387	26 775
Berufe in der Land-, Tier-, Forstwirtschaft und im Gartenbau										
Insgesamt	2 404	1 021	335	151	2 069	870	74	32	2 330	989
Gärtner, Gartenarbeiter	2 130	876	86	23	2 044	853	33	15	2 097	861
Gartenarchitekten, Gartenverwalter	220	107	220	107	-	-	27	10	193	97
Tierpfleger und verwandte Berufe	20	13	-	-	20	13	12	6	8	7
Verwalter in der Landwirtschaft und Tierzucht	14	14	14	14	-	-	-	-	14	14
Forstverwalter, Förster, Jäger	6	1	6	1	-	-	-	-	6	1
Waldarbeiter, Waldnutzer	4	2	4	2	-	-	1	-	3	2
Floristen	3	2	1	-	2	2	-	-	3	2
Landwirte	3	3	2	2	1	1	-	-	3	3
Agraringenieure, Landwirtschaftsberater	2	2	2	2	-	-	-	-	2	2
Landarbeitskräfte	2	1	-	-	2	1	1	1	1	-
Bergleute, Mineralgewinner										
Mineralaufbereiter, Mineralbrenner	5	-	-	-	5	-	2	-	3	-
Fertigungsberufe										
Insgesamt	2 789	1 401	162	49	2 627	1 352	825	109	1 964	1 292
Fertigung - Stein, Baustoff										
Steinbearbeiter	2	2	2	2	-	-	-	-	2	2
Fertigung - Keramik, Glas										
Glasmassehersteller	1	-	1	-	-	-	1	-	-	-
Fertigung - Chemie										
Chemielaborwerker	14	9	4	2	10	7	14	9	-	-
Gummierhersteller, -verarbeiter	1	-	-	-	1	-	1	-	-	-
Fertigung - Papier, Druck										
Vervielfältiger	68	43	29	21	39	22	45	30	23	13
Buchbinderberufe	22	10	4	1	18	9	12	3	10	7
Flach-, Tiefdrucker	13	1	-	-	13	1	13	1	-	-
Buchdrucker (Hochdruck)	10	3	-	-	10	3	10	3	-	-
Druckerhelfer	7	2	-	-	7	2	7	2	-	-
Schriftsetzer	4	-	-	-	4	-	4	-	-	-
Druckstockhersteller	3	2	3	2	-	-	-	-	3	2
Fertigung - Holz										
Korb-, Flechtwarenmacher	1	1	1	1	-	-	-	-	1	1
Fertigung - Metallerzeugung										
Dreher	2	-	-	-	2	-	2	-	-	-
Eisen-, Metallerzeuger, Schmelzer	2	-	-	-	2	-	2	-	-	-
Schweißer, Brennschneider	2	-	-	-	2	-	1	-	1	-
Graveure, Ziseleure	1	-	1	-	-	-	-	-	1	-
Fertigung - Schlosser, Mechaniker										
Kraffahrzeuginstandsetzer	209	2	13	2	196	-	168	1	41	1
Betriebs-, Reparaturschlosser	106	-	3	-	103	-	56	-	50	-

1) ohne Abghs, RH, BlnBDI gemäß § 2 des Allgemeinen Zuständigkeitsgesetzes

**Noch: 2.10 Angestellte und Arbeiter im unmittelbaren Landesdienst ¹⁾ Berlin im Januar 2004
nach Tätigkeiten, Verwaltungsbereichen und Geschlecht**

Tätigkeit	Beschäftigte		Angestellte		Arbeiter		Haupt- verwaltung		Bezirks- verwaltungen	
	insge- samt	dar. weibl.	insge- samt	dar. weibl.	insge- samt	dar. weibl.	insge- samt	dar. weibl.	insge- samt	dar. weibl.
Schlosser, o.n.A.	63	-	4	-	59	-	28	-	35	-
Bauschlosser	22	-	1	-	21	-	3	-	19	-
Feinmechaniker	21	-	2	-	19	-	21	-	-	-
Rohrinstallateure	15	-	3	-	12	-	10	-	5	-
Sonstige Mechaniker	11	-	3	-	8	-	6	-	5	-
Feinblechner	6	-	-	-	6	-	6	-	-	-
Rohrnetzbauer, Rohrschlosser	6	1	-	-	6	1	5	1	1	-
Maschinenschlosser	5	-	1	-	4	-	1	-	4	-
Musikinstrumentenbauer	3	-	-	-	3	-	1	-	2	-
Augenoptiker	1	-	1	-	-	-	-	-	1	-
Stahlschmiede	1	-	-	-	1	-	-	-	1	-
Zahntechniker	1	1	1	1	-	-	1	1	-	-
Fertigung - Elektriker										
Elektroinstallateure, -monteure	86	3	6	-	80	3	65	2	21	1
Fernmeldemonteure, -handwerker	85	15	30	8	55	7	67	12	18	3
Elektrogerätebauer	11	-	5	-	6	-	10	-	1	-
Funk-, Tongerätetechniker	4	-	-	-	4	-	4	-	-	-
Fertigung - Montierer										
Metallarbeiter, o.n.A.	7	-	-	-	7	-	4	-	3	-
Sonstige Montierer	1	-	-	-	1	-	-	-	1	-
Fertigung - Textil, Bekleidung										
Wäscheschneider, Wäschenäher	50	50	1	1	49	49	5	5	45	45
Näher, a.n.g.	8	8	2	2	6	6	2	2	6	6
Schneider	6	5	3	2	3	3	6	5	-	-
Oberbekleidungsnaher	1	1	-	-	1	1	-	-	1	1
Webvorbereiter	1	-	1	-	-	-	1	-	-	-
Fertigung - Leder, Fell										
Schuhmacher	1	1	-	-	1	1	1	1	-	-
Fertigung - Ernährung										
Köche	1 180	1 122	3	1	1 177	1 121	26	18	1 154	1 104
Backwarenhersteller	1	1	-	-	1	1	1	1	-	-
Konditoren	1	1	1	1	-	-	1	1	-	-
Mehl-, Nahrungsmittelhersteller	1	-	-	-	1	-	-	-	1	-
Fertigung - Bau										
Bauhilfsarbeiter	185	49	-	-	185	49	1	-	184	49
Erdbewegungsarbeiter	36	16	-	-	36	16	-	-	36	16
Straßenbauer	18	-	1	-	17	-	2	-	16	-
Pflasterer, Steinsetzer	17	-	1	-	16	-	-	-	17	-
Maurer	11	-	3	-	8	-	5	-	6	-
Sprengmeister (außer Schießhauer)	6	1	1	-	5	1	6	1	-	-
Zimmerer	3	1	-	-	3	1	-	-	3	1
Sonstige Bauhilfsarbeiter, Bauhelfer, a.n.g.	2	-	2	-	-	-	-	-	2	-
Kultur-, Wasserbauwerker	1	-	-	-	1	-	1	-	-	-
Sonstige Tiefbauer	1	-	-	-	1	-	-	-	1	-

1) ohne Abghs, RH, BlnBDI gemäß § 2 des Allgemeinen Zuständigkeitsgesetzes

**Noch: 2.10 Angestellte und Arbeiter im unmittelbaren Landesdienst ¹⁾ Berlin im Januar 2004
nach Tätigkeiten, Verwaltungsbereichen und Geschlecht**

Tätigkeit	Beschäftigte		Angestellte		Arbeiter		Hauptverwaltung		Bezirksverwaltungen	
	insgesamt	dar. weibl.	insgesamt	dar. weibl.	insgesamt	dar. weibl.	insgesamt	dar. weibl.	insgesamt	dar. weibl.
Fertigung - Bau-, Raumausstattung, Polsterer										
Raumausstatter	3	1	2	-	1	1	3	1	-	-
Polsterer, Matratzenhersteller	1	-	-	-	1	-	1	-	-	-
Stukkateure, Gipsler, Verputzer	1	1	1	1	-	-	1	1	-	-
Fertigung - Tischler, Modellbau										
Tischler	46	1	4	-	42	1	10	-	36	1
Sonstige Holz-, Sportgerätebauer	1	-	-	-	1	-	1	-	-	-
Stellmacher, Böttcher	1	-	-	-	1	-	1	-	-	-
Fertigung - Maler, Lackierer										
Maler, Lackierer (Ausbau)	22	2	2	-	20	2	3	-	19	2
Warenmaler, -lackierer	2	-	-	-	2	-	2	-	-	-
Fertigung - Warenprüfung, Versand										
Warenaufmacher, Versandfertigtmacher	2	2	-	-	2	2	2	2	-	-
Fertigung - Hilfsarbeiter										
Hilfsarbeiter ohne nähere Tätigkeitsangabe	178	38	1	1	177	37	83	4	95	34
Fertigung - Maschinisten										
Heizer	105	1	3	-	102	1	51	-	54	1
Sonstige Maschinisten	34	-	11	-	23	-	17	-	17	-
Energiemaschinisten	21	-	-	-	21	-	20	-	1	-
Maschinenwärter, Maschinistenhelfer	14	3	1	-	13	3	3	2	11	1
Erdbewegungsmaschinenführer	8	1	-	-	8	1	-	-	8	1
Baumaschinenführer	2	-	-	-	2	-	-	-	2	-
Kranführer	1	-	-	-	1	-	1	-	-	-
Technische Berufe - Ingenieure, Physiker, Chemiker, Mathematiker										
Insgesamt	939	242	939	242	-	-	561	131	378	111
Architekten, Bauingenieure	653	169	653	169	-	-	393	93	260	76
Vermessungsingenieure	129	27	129	27	-	-	55	8	74	19
Sonstige Ingenieure	72	24	72	24	-	-	52	14	20	10
Elektroingenieure	30	3	30	3	-	-	21	3	9	-
Ingenieure des Maschinen- und Fahrzeugbaues	29	4	29	4	-	-	18	2	11	2
Chemiker, Chemieingenieure	18	7	18	7	-	-	16	5	2	2
Übrige Fertigungsingenieure	7	7	7	7	-	-	5	5	2	2
Physiker, Physikingenieure, Mathematiker	1	1	1	1	-	-	1	1	-	-
Technische Berufe - Techniker, Sonderfachkräfte										
Insgesamt	2 531	1 158	2 480	1 152	51	6	1 113	505	1 418	653
Techniker, o.n.A	1 395	634	1 391	633	4	1	530	204	865	430
Vermessungstechniker	367	151	329	147	38	4	72	21	295	130
Bautechniker	311	126	311	126	-	-	138	77	173	49
Technische Zeichner	92	82	92	82	-	-	46	43	46	39
Industriemeister, Werkmeister	89	14	89	14	-	-	76	12	13	2
Übrige Fertigungstechniker	76	55	72	55	4	-	76	55	-	-

1) ohne Abghs, RH, BinBDI gemäß § 2 des Allgemeinen Zuständigkeitsgesetzes

**Noch: 2.10 Angestellte und Arbeiter im unmittelbaren Landesdienst ¹⁾ Berlin im Januar 2004
nach Tätigkeiten, Verwaltungsbereichen und Geschlecht**

Tätigkeit	Beschäftigte		Angestellte		Arbeiter		Haupt- verwaltung		Bezirks- verwaltungen	
	insge- samt	dar. weibl.	insge- samt	dar. weibl.	insge- samt	dar. weibl.	insge- samt	dar. weibl.	insge- samt	dar. weibl.
Chemietechniker, Physikotechniker	56	31	56	31	-	-	55	31	1	-
Techniker des Elektrofaches	44	7	42	7	2	-	31	7	13	-
Chemielaboranten	27	14	27	14	-	-	27	14	-	-
Photolaboranten	23	18	21	17	2	1	23	18	-	-
Biologisch-technische Sonderfachkräfte	19	15	19	15	-	-	17	14	2	1
technische Sonderfachkräfte	18	9	17	9	1	-	16	7	2	2
Maschinenbautechniker	14	2	14	2	-	-	6	2	8	-
Dienstleistung - Warenkaufleute, Dienstleistungskaufleute										
Insgesamt	12	7	12	7	-	-	4	2	8	5
Speditionskaufleute	3	-	3	-	-	-	-	-	3	-
Drogisten	2	2	2	2	-	-	-	-	2	2
Groß- und Einzelhandelskaufleute, Einkäufer	2	2	2	2	-	-	1	1	1	1
Fremdenverkehrsfachleute	2	1	2	1	-	-	1	-	1	1
Verkäufer	1	1	1	1	-	-	1	1	-	-
Geldeinnehmer, -auszahler, Kartenverkäufer, -kontrolleure	1	1	1	1	-	-	-	-	1	1
Werbefachleute	1	-	1	-	-	-	1	-	-	-
Dienstleistung - Verkehr										
Insgesamt	1 285	215	215	155	1 070	60	708	114	577	101
Kraftfahrzeugführer	835	25	4	-	831	25	459	6	376	19
Lager-, Transportarbeiter	149	24	10	2	139	22	62	12	87	12
Telefonisten	147	133	145	131	2	2	92	79	55	54
Lagerverwalter, Magaziner	58	18	24	12	34	6	36	10	22	8
Straßenwarte	37	1	5	1	32	-	32	-	5	1
Sonstige Fahrbetriebsregler, Schaffner	18	4	14	4	4	-	11	2	7	2
Transportgeräteführer	15	-	1	-	14	-	1	-	14	-
Postverteiler	12	9	5	5	7	4	6	4	6	5
Binnenschiffer	5	-	5	-	-	-	5	-	-	-
Sonstige Wasserverkehrsberufe	4	-	1	-	3	-	1	-	3	-
Stauer, Möbelpacker	4	-	1	-	3	-	2	-	2	-
Posthalter	1	1	-	-	1	1	1	1	-	-
Dienstleistung - Organisation, Verwaltung, Büro										
Insgesamt	21 047	17 295	20 849	17 173	198	122	12 543	10 161	8 504	7 134
Bürofachkräfte	14 200	11 609	14 187	11 605	13	4	7 350	5 885	6 850	5 724
Stenographen, Stenotypisten, Maschinenschreiber	3 445	3 395	3 445	3 395	-	-	2 684	2 644	761	751
Ltd., administrativ entscheidende Verwaltungsfachleute	1 458	881	1 458	881	-	-	1 156	682	302	199
Bürohilfskräfte	1 393	1 069	1 210	952	183	117	904	686	489	383
Datenverarbeitungsfachleute	283	125	282	124	1	1	242	99	41	26

1) ohne Abghs, RH, BinBDI gemäß § 2 des Allgemeinen Zuständigkeitsgesetzes

**Noch: 2.10 Angestellte und Arbeiter im unmittelbaren Landesdienst ¹⁾ Berlin im Januar 2004
nach Tätigkeiten, Verwaltungsbereichen und Geschlecht**

Tätigkeit	Beschäftigte		Angestellte		Arbeiter		Haupt- verwaltung		Bezirks- verwaltungen	
	insge- samt	dar. weibl.	insge- samt	dar. weibl.	insge- samt	dar. weibl.	insge- samt	dar. weibl.	insge- samt	dar. weibl.
Datentypisten	161	150	161	150	-	-	136	126	25	24
Buchhalter	44	36	44	36	-	-	26	19	18	17
Unternehmer, Geschäftsführer, Geschäftsbereichsleiter	28	4	27	4	1	-	20	2	8	2
Wirtschaftsprüfer, Steuerberater	17	11	17	11	-	-	17	11	-	-
Kassierer	9	8	9	8	-	-	3	3	6	5
Unternehmensberater, Organisatoren	4	2	4	2	-	-	2	1	2	1
Abgeordnete, Minister, Wahlbeamte	3	3	3	3	-	-	1	1	2	2
Kalkulatoren, Berechner	2	2	2	2	-	-	2	2	-	-
Dienstleistung - Ordnung, Sicherheit										
Insgesamt	5 318	951	4 046	741	1 272	210	3 492	653	1 826	298
Wächter, Aufseher	2 590	416	2 418	363	172	53	2 451	371	139	45
Pförtner, Hauswarte	1 509	203	846	80	663	123	217	39	1 292	164
Haus-, Gewerbediener	426	35	9	2	417	33	158	5	268	30
Polizeibedienstete	373	195	373	195	-	-	372	194	1	1
Berufsfeuerwehrlaute	154	18	154	18	-	-	154	18	-	-
Rechtsvollstrecker	96	13	96	13	-	-	96	13	-	-
Gesundheitssichernde Berufe	75	27	57	27	18	-	13	4	62	23
Sicherheitskontrolleure	60	28	60	28	-	-	9	2	51	26
Rechtsvertreter, -berater	22	12	22	12	-	-	11	4	11	8
Rechtspfleger	9	3	9	3	-	-	8	2	1	1
Werkenschutzleute, Detektive	2	1	-	-	2	1	1	1	1	-
Rechtsfinder	1	-	1	-	-	-	1	-	-	-
Schornsteinfeger	1	-	1	-	-	-	1	-	-	-
Dienstleistung - schriftwerkschaffende, künstlerische Berufe										
Insgesamt	898	710	889	710	9	-	265	144	633	566
Bibliothekare, Archivare, Museumsfachleute	759	654	758	654	1	-	146	97	613	557
Musiker	35	6	35	6	-	-	31	5	4	1
Dolmetscher, Übersetzer	31	17	31	17	-	-	25	12	6	5
Photographen	28	13	28	13	-	-	28	13	-	-
Künstlerische, zugeordnete Berufe der Bühnen-, Bild- u. Tontechnik	18	5	14	5	4	-	10	2	8	3
Darstellende Künstler	16	9	16	9	-	-	16	9	-	-
Bildende Künstler, Graphiker	4	3	4	3	-	-	4	3	-	-
Raum-, Schauwerbegestalter	4	-	-	-	4	-	2	-	2	-
Publizisten	3	3	3	3	-	-	3	3	-	-
Dienstleistung - Gesundheitsdienst										
Insgesamt	1 409	1 118	1 407	1 116	2	2	369	187	1 040	931
Ärzte	331	229	331	229	-	-	87	44	244	185
Masseure, Krankengymnasten und verwandte Berufe	328	306	328	306	-	-	14	11	314	295
Sprechstundenhelfer	269	269	269	269	-	-	32	32	237	237
Krankenschwestern, -pfleger, Hebammen	173	151	173	151	-	-	36	27	137	124

1) ohne Abghs, RH, BlnBDI gemäß § 2 des Allgemeinen Zuständigkeitsgesetzes

**Noch: 2.10 Angestellte und Arbeiter im unmittelbaren Landesdienst ¹⁾ Berlin im Januar 2004
nach Tätigkeiten, Verwaltungsbereichen und Geschlecht**

Tätigkeit	Beschäftigte		Angestellte		Arbeiter		Haupt- verwaltung		Bezirks- verwaltungen	
	insge- samt	dar. weibl.	insge- samt	dar. weibl.	insge- samt	dar. weibl.	insge- samt	dar. weibl.	insge- samt	dar. weibl.
Helfer in der Krankenpflege	149	25	147	23	2	2	127	6	22	19
Medizinallaboranten	80	75	80	75	-	-	59	55	21	20
Zahnärzte	30	28	30	28	-	-	3	2	27	26
Tierärzte	20	10	20	10	-	-	4	3	16	7
Heilpraktiker	12	8	12	8	-	-	1	1	11	7
Diätassistenten, PTA	11	11	11	11	-	-	1	1	10	10
Apotheker	6	6	6	6	-	-	5	5	1	1

Dienstleistung - Sozial- und Erziehungsberufe, andere geistes- und naturwiss. Berufe

Insgesamt	22 324	19 681	22 304	19 664	20	17	8 032	6 339	14 292	13 342
Kindergärtnerinnen, -pflegerinnen	13 856	13 310	13 856	13 310	-	-	1 656	1 576	12 200	11 734
Real-, Volks-, Sonderschullehrer	3 099	2 398	3 099	2 398	-	-	3 082	2 385	17	13
Sozialarbeiter, Sozialpfleger	1 571	1 259	1 570	1 259	1	-	423	343	1 148	916
Heimleiter, Sozialpädagogen	1 006	881	988	865	18	16	582	533	424	348
Fachschul-, Berufsschul-, Werklehrer	932	464	932	464	-	-	900	441	32	23
Sonstige Lehrer	667	616	667	616	-	-	604	583	63	33
Gymnasiallehrer	612	390	612	390	-	-	610	389	2	1
Wirtschafts- und Sozialwissen- schaftler, a.n.g., Statistiker	233	146	233	146	-	-	83	51	150	95
Lehrer für musische Fächer, a.n.g.	214	143	214	143	-	-	16	8	198	135
Sportlehrer	91	48	90	47	1	1	56	21	35	27
Geisteswissenschaftler, a.n.g.	19	8	19	8	-	-	11	4	8	4
Naturwissenschaftler, a.n.g.	16	12	16	12	-	-	5	2	11	10
Hochschullehrer, Dozenten an höheren Fachschulen, Akademien	4	3	4	3	-	-	1	-	3	3
Arbeits-, Berufsberater	2	2	2	2	-	-	2	2	-	-
Seelsorge-, Kulthelfer	1	1	1	1	-	-	1	1	-	-
Seelsorger	1	-	1	-	-	-	-	-	1	-

Dienstleistung - allgemeine Dienstleistung

Insgesamt	1 569	1 517	46	43	1 523	1 474	237	203	1 332	1 314
Raum-, Hausratreiniger	1 301	1 289	1	1	1 300	1 288	182	181	1 119	1 108
Maschinen-, Behälterreiniger und verwandte Berufe	79	77	1	1	78	76	3	3	76	74
Wäscher, Plätter	64	63	1	1	63	62	6	5	58	58
Hauswirtschaftsverwalter	40	39	39	38	1	1	3	3	37	36
Fahrzeugreiniger, -pfleger	37	8	-	-	37	8	36	7	1	1
Glas-, Gebäudereiniger	27	24	-	-	27	24	1	1	26	23
Straßenreiniger, Abfallbeseitiger	7	7	-	-	7	7	-	-	7	7
Hauswirtschaftliche Betreuer	6	5	2	1	4	4	-	-	6	5
Kellner, Stewards	4	2	1	1	3	1	4	2	-	-
Textilreiniger, Färber und Chemischreiniger	2	1	1	-	1	1	1	-	1	1
Übrige Gästebetreuer	1	1	-	-	1	1	1	1	-	-
Verbraucherberater	1	1	-	-	1	1	-	-	1	1

Sonstige Arbeitskräfte bzw. fehlende Angabe 120 71 63 48 57 23 38 32 82 39

1) ohne Abghs, RH, BlnBDI gemäß § 2 des Allgemeinen Zuständigkeitsgesetzes

2.11 Angestellte und Arbeiter im unmittelbaren Landesdienst¹⁾ Berlin im Januar 2004 nach Tätigkeiten,

Tätigkeit	Beschäftigte	Insgesamt						
		Altersgruppe von ... bis unter ... Jahren						
		unter 25	25 - 30	30 - 40	40 - 50	50 - 55	55 - 60	60 und älter
Insgesamt	62 650	423	853	10 963	23 122	11 572	9 326	6 391
Berufe in der Land-, Tier-, Forstwirtschaft und im Gartenbau								
Insgesamt	2 404	69	62	506	923	373	240	231
Gärtner, Gartenarbeiter	2 130	69	61	485	799	307	212	197
Gartenarchitekten, Gartenverwalter	220	-	-	9	103	56	20	32
Tierpfleger und verwandte Berufe	20	-	1	8	5	4	2	-
Verwalter in der Landwirtschaft und Tierzucht	14	-	-	1	9	2	2	-
Forstverwalter, Förster, Jäger	6	-	-	-	3	1	1	1
Waldarbeiter, Waldnutzer	4	-	-	-	1	2	1	-
Floristen	3	-	-	1	1	-	-	1
Landwirte	3	-	-	-	1	-	2	-
Agraringenieure, Landwirtschaftsberater	2	-	-	1	-	1	-	-
Landarbeitskräfte	2	-	-	1	1	-	-	-
Bergleute, Mineralgewinner								
Mineralaufbereiter, Mineralbrenner	5	-	-	-	2	1	1	1
Fertigungsberufe								
Insgesamt	2 789	2	5	385	1 140	536	432	289
Fertigung - Stein, Baustoff								
Steinbearbeiter	2	-	1	-	-	-	1	-
Fertigung - Keramik, Glas								
Glasmassehersteller	1	-	-	-	-	1	-	-
Fertigung - Chemie								
Chemielaborwerker	14	-	-	2	7	3	1	1
Gummihersteller, -verarbeiter	1	-	-	1	-	-	-	-
Fertigung - Papier, Druck								
Vervielfältiger	68	-	-	7	26	11	17	7
Buchbinderberufe	22	-	-	-	6	8	4	4
Flach-, Tiefdrucker	13	-	-	3	2	5	2	1
Buchdrucker (Hochdruck)	10	-	-	1	2	4	3	-
Druckerhelfer	7	-	-	2	1	1	1	2
Schriftsetzer	4	-	-	1	-	1	2	-
Druckstockhersteller	3	-	-	-	1	1	1	-
Fertigung - Holz								
Korb-, Flechtwarenmacher	1	-	-	1	-	-	-	-
Fertigung - Metallerzeugung								
Dreher	2	-	-	-	1	1	-	-
Eisen-, Metallerzeuger, Schmelzer	2	-	-	1	-	-	-	1
Schweißer, Brennschneider	2	-	-	1	-	1	-	-
Graveure, Ziseleure	1	-	-	-	1	-	-	-
Fertigung - Schlosser, Mechaniker								
Kraftfahrzeuginstandsetzer	209	1	1	20	85	50	29	23
Betriebs-, Reparaturschlosser	106	-	-	16	39	9	20	22
Schlosser, o.n.A.	63	-	1	18	21	9	7	7

1) ohne Abghs, RH, BlnBDI gemäß § 2 des Allgemeinen Zuständigkeitsgesetzes

Verwaltungsbereichen und Altersgruppen

Hauptverwaltung								Bezirksverwaltungen							
insgesamt	Altersgruppe von ... bis unter ... Jahren							insgesamt	Altersgruppe von ... bis unter ... Jahren						
	unter 25	25 - 30	30 - 40	40 - 50	50 - 55	55 - 60	60 und älter		unter 25	25 - 30	30 - 40	40 - 50	50 - 55	55 - 60	60 und älter
28 263	110	392	4 520	9 713	5 264	4 648	3 616	34 387	313	461	6 443	13 409	6 308	4 678	2 775
74	1	2	10	27	11	11	12	2 330	68	60	496	896	362	229	219
33	1	1	5	13	3	6	4	2 097	68	60	480	786	304	206	193
27	-	-	-	12	4	3	8	193	-	-	9	91	52	17	24
12	-	1	4	2	3	2	-	8	-	-	4	3	1	-	-
-	-	-	-	-	-	-	-	14	-	-	1	9	2	2	-
-	-	-	-	-	-	-	-	6	-	-	-	3	1	1	1
1	-	-	-	-	1	-	-	3	-	-	-	1	1	1	-
-	-	-	-	-	-	-	-	3	-	-	1	1	-	-	1
-	-	-	-	-	-	-	-	3	-	-	-	1	-	2	-
-	-	-	-	-	-	-	-	2	-	-	1	-	1	-	-
1	-	-	1	-	-	-	-	1	-	-	-	1	-	-	-
2	-	-	-	-	1	-	1	3	-	-	-	2	-	1	-
825	-	2	130	316	151	129	97	1 964	2	3	255	824	385	303	192
-	-	-	-	-	-	-	-	2	-	1	-	-	-	1	-
1	-	-	-	-	1	-	-	-	-	-	-	-	-	-	-
14	-	-	2	7	3	1	1	-	-	-	-	-	-	-	-
1	-	-	1	-	-	-	-	-	-	-	-	-	-	-	-
45	-	-	6	17	7	12	3	23	-	-	1	9	4	5	4
12	-	-	-	5	6	1	-	10	-	-	-	1	2	3	4
13	-	-	3	2	5	2	1	-	-	-	-	-	-	-	-
10	-	-	1	2	4	3	-	-	-	-	-	-	-	-	-
7	-	-	2	1	1	1	2	-	-	-	-	-	-	-	-
4	-	-	1	-	1	2	-	-	-	-	-	-	-	-	-
-	-	-	-	-	-	-	-	3	-	-	-	1	1	1	-
-	-	-	-	-	-	-	-	1	-	-	1	-	-	-	-
2	-	-	-	1	1	-	-	-	-	-	-	-	-	-	-
2	-	-	1	-	-	-	1	-	-	-	-	-	-	-	-
1	-	-	-	-	1	-	-	1	-	-	1	-	-	-	-
-	-	-	-	-	-	-	-	1	-	-	-	1	-	-	-
168	-	1	15	68	39	26	19	41	1	-	5	17	11	3	4
56	-	-	7	22	6	11	10	50	-	-	9	17	3	9	12
28	-	-	10	11	3	3	1	35	-	1	8	10	6	4	6

Noch: 2.11 Angestellte und Arbeiter im unmittelbaren Landesdienst¹⁾ Berlin im Januar 2004 nach Tätigkeiten,

Tätigkeit	Beschäftigte	Insgesamt						
		Altersgruppe von ... bis unter ... Jahren						
		unter 25	25 - 30	30 - 40	40 - 50	50 - 55	55 - 60	60 und älter
Feinmechaniker	21	-	-	1	5	2	9	4
Rohrinstallateure	15	-	-	5	7	1	1	1
Sonstige Mechaniker	11	-	-	2	3	4	1	1
Feinblechner	6	-	-	1	1	2	2	-
Rohrnetzbauer, Rohrschlosser	6	-	-	-	5	1	-	-
Maschinenschlosser	5	-	-	-	1	1	1	2
Musikinstrumentenbauer	3	-	-	2	1	-	-	-
Augenoptiker	1	-	-	-	1	-	-	-
Stahlschmiede	1	-	-	-	-	1	-	-
Zahntechniker	1	-	-	-	1	-	-	-
Fertigung - Elektriker								
Elektroinstallateure, -monteure	86	-	-	12	30	15	17	12
Fernmeldemonteure, -handwerker	85	-	-	23	31	14	5	12
Elektrogerätebauer	11	-	-	3	3	3	1	1
Funk-, Tongerätetechniker	4	-	-	-	3	-	1	-
Fertigung - Montierer								
Metallarbeiter, o.n.A.	7	-	-	1	3	1	2	-
Sonstige Montierer	1	-	-	-	1	-	-	-
Fertigung - Textil, Bekleidung								
Wäscheschneider, Wäschenäher	50	-	-	3	19	10	12	6
Näher, a.n.g.	8	-	-	1	4	1	1	1
Schneider	6	-	-	2	1	-	3	-
Oberbekleidungsnaher	1	-	-	-	1	-	-	-
Webvorbereiter	1	-	-	-	-	-	1	-
Fertigung - Leder, Fell								
Schuhmacher	1	-	-	1	-	-	-	-
Fertigung - Ernährung								
Köche	1 180	1	-	159	538	251	168	63
Backwarenhersteller	1	-	-	-	1	-	-	-
Konditoren	1	-	-	-	1	-	-	-
Mehl-, Nahrungsmittelhersteller	1	-	-	-	1	-	-	-
Fertigung - Bau								
Bauhilfsarbeiter	185	-	-	27	65	23	33	37
Erdbewegungsarbeiter	36	-	-	11	19	4	-	2
Straßenbauer	18	-	-	3	10	3	1	1
Pflasterer, Steinsetzer	17	-	-	2	8	3	2	2
Maurer	11	-	-	2	5	4	-	-
Sprengmeister (außer Schießhauer)	6	-	-	1	1	1	-	3
Zimmerer	3	-	-	1	1	1	-	-
Sonstige Bauhilfsarbeiter, Bauhelfer, a.n.g.	2	-	-	-	-	-	2	-
Kultur-, Wasserbauwerker	1	-	-	-	-	1	-	-
Sonstige Tiefbauer	1	-	-	-	-	-	1	-
Fertigung - Bau-, Raumausstattung, Polsterer								
Raumausstatter	3	-	-	2	-	-	1	-
Polsterer, Matratzenhersteller	1	-	-	-	-	-	-	1
Stukkateure, Gipsler, Verputzer	1	-	-	-	-	-	1	-

1) ohne Abghs, RH, BlnBDI gemäß § 2 des Allgemeinen Zuständigkeitsgesetzes

Verwaltungsbereichen und Altersgruppen

Hauptverwaltung								Bezirksverwaltungen							
insgesamt	Altersgruppe von ... bis unter ... Jahren							insgesamt	Altersgruppe von ... bis unter ... Jahren						
	unter 25	25 - 30	30 - 40	40 - 50	50 - 55	55 - 60	60 und älter		unter 25	25 - 30	30 - 40	40 - 50	50 - 55	55 - 60	60 und älter
21	-	-	1	5	2	9	4	-	-	-	-	-	-	-	-
10	-	-	4	5	-	-	1	5	-	-	1	2	1	1	-
6	-	-	1	2	2	-	1	5	-	-	1	1	2	1	-
6	-	-	1	1	2	2	-	-	-	-	-	-	-	-	-
5	-	-	-	5	-	-	-	1	-	-	-	-	1	-	-
1	-	-	-	-	-	1	-	4	-	-	-	1	1	-	2
1	-	-	1	-	-	-	-	2	-	-	1	1	-	-	-
-	-	-	-	-	-	-	-	1	-	-	-	1	-	-	-
-	-	-	-	-	-	-	-	1	-	-	-	-	1	-	-
1	-	-	-	1	-	-	-	-	-	-	-	-	-	-	-
65	-	-	11	24	10	13	7	21	-	-	1	6	5	4	5
67	-	-	21	26	12	3	5	18	-	-	2	5	2	2	7
10	-	-	3	3	3	1	-	1	-	-	-	-	-	-	1
4	-	-	-	3	-	1	-	-	-	-	-	-	-	-	-
4	-	-	-	3	-	1	-	3	-	-	1	-	1	1	-
-	-	-	-	-	-	-	-	1	-	-	-	1	-	-	-
5	-	-	-	5	-	-	-	45	-	-	3	14	10	12	6
2	-	-	1	-	-	-	1	6	-	-	-	4	1	1	-
6	-	-	2	1	-	3	-	-	-	-	-	-	-	-	-
-	-	-	-	-	-	-	-	1	-	-	-	1	-	-	-
1	-	-	-	-	-	1	-	-	-	-	-	-	-	-	-
1	-	-	1	-	-	-	-	-	-	-	-	-	-	-	-
26	-	-	3	14	7	-	2	1 154	1	-	156	524	244	168	61
1	-	-	-	1	-	-	-	-	-	-	-	-	-	-	-
1	-	-	-	1	-	-	-	-	-	-	-	-	-	-	-
-	-	-	-	-	-	-	-	1	-	-	-	1	-	-	-
1	-	-	-	1	-	-	-	184	-	-	27	64	23	33	37
-	-	-	-	-	-	-	-	36	-	-	11	19	4	-	2
2	-	-	-	1	1	-	-	16	-	-	3	9	2	1	1
-	-	-	-	-	-	-	-	17	-	-	2	8	3	2	2
5	-	-	2	3	-	-	-	6	-	-	-	2	4	-	-
6	-	-	1	1	1	-	3	-	-	-	-	-	-	-	-
-	-	-	-	-	-	-	-	3	-	-	1	1	1	-	-
-	-	-	-	-	-	-	-	2	-	-	-	-	-	2	-
1	-	-	-	-	1	-	-	-	-	-	-	-	-	-	-
-	-	-	-	-	-	-	-	1	-	-	-	-	-	1	-
3	-	-	2	-	-	1	-	-	-	-	-	-	-	-	-
1	-	-	-	-	-	-	1	-	-	-	-	-	-	-	-
1	-	-	-	-	-	1	-	-	-	-	-	-	-	-	-

Noch: 2.11 Angestellte und Arbeiter im unmittelbaren Landesdienst¹⁾ Berlin im Januar 2004 nach Tätigkeiten,

Tätigkeit	Beschäftigte	Insgesamt						
		Altersgruppe von ... bis unter ... Jahren						
		unter 25	25 - 30	30 - 40	40 - 50	50 - 55	55 - 60	60 und älter
Fertigung - Tischler, Modellbau								
Tischler	46	-	-	5	21	9	6	5
Sonstige Holz-, Sportgerätebauer	1	-	-	-	1	-	-	-
Stellmacher, Böttcher	1	-	-	-	-	-	1	-
Fertigung - Maler, Lackierer								
Maler, Lackierer (Ausbau)	22	-	-	2	6	3	6	5
Warenmaler, -lackierer	2	-	-	-	2	-	-	-
Fertigung - Warenprüfung, Versand								
Warenaufmacher, Versandfertigtmacher	2	-	-	1	1	-	-	-
Fertigung - Hilfsarbeiter								
Hilfsarbeiter ohne nähere Tätigkeitsangabe	178	-	2	20	64	39	28	25
Fertigung - Maschinisten								
Heizer	105	-	-	6	45	19	13	22
Sonstige Maschinisten	34	-	-	4	15	5	8	2
Energiemaschinisten	21	-	-	5	6	2	5	3
Maschinenwärter, -helfer	14	-	-	2	4	2	3	3
Erdbewegungsmaschinenführer	8	-	-	-	2	1	4	1
Baumaschinenführer	2	-	-	-	1	-	-	1
Kranführer	1	-	-	-	1	-	-	-
Technische Berufe - Ingenieure, Physiker, Chemiker, Mathematiker								
Insgesamt	939	-	1	19	268	180	210	261
Architekten, Bauingenieure	653	-	-	9	159	127	165	193
Vermessungsingenieure	129	-	-	3	46	25	29	26
Sonstige Ingenieure	72	-	1	5	37	12	6	11
Elektroingenieure	30	-	-	1	5	6	6	12
Ingenieure des Maschinen- und Fahrzeugbaues	29	-	-	-	8	6	-	15
Chemiker, Chemieingenieure	18	-	-	-	8	3	3	4
Übrige Fertigungsingenieure	7	-	-	1	5	1	-	-
Physiker, Physikingenieure, Mathematiker	1	-	-	-	-	-	1	-
Technische Berufe - Techniker, Sonderfachkräfte								
Insgesamt	2 531	21	17	250	893	534	450	366
Techniker, o.n.A	1 395	2	3	119	546	310	217	198
Vermessungstechniker	367	18	11	53	123	73	51	38
Bautechniker	311	-	-	8	80	72	84	67
Technische Zeichner	92	-	-	20	34	15	14	9
Industriemeister, Werkmeister	89	-	-	1	18	15	32	23
Übrige Fertigungstechniker	76	-	-	14	36	12	9	5
Chemietechniker, Physikotechniker	56	-	1	16	20	7	5	7
Techniker des Elektrofaches	44	-	-	3	12	7	11	11
Chemielaboranten	27	-	-	4	9	4	10	-
Photolaboranten	23	-	-	3	5	7	5	3
Biologisch-technische Sonderfachkräfte	19	1	2	7	3	4	1	1

1) ohne Abghs, RH, BlnBDI gemäß § 2 des Allgemeinen Zuständigkeitsgesetzes

Verwaltungsbereichen und Altersgruppen

Hauptverwaltung								Bezirksverwaltungen							
insgesamt	Altersgruppe von ... bis unter ... Jahren							insgesamt	Altersgruppe von ... bis unter ... Jahren						
	unter 25	25 - 30	30 - 40	40 - 50	50 - 55	55 - 60	60 und älter		unter 25	25 - 30	30 - 40	40 - 50	50 - 55	55 - 60	60 und älter
10	-	-	2	3	2	2	1	36	-	-	3	18	7	4	4
1	-	-	-	1	-	-	-	-	-	-	-	-	-	-	-
1	-	-	-	-	-	1	-	-	-	-	-	-	-	-	-
3	-	-	1	-	-	-	2	19	-	-	1	6	3	6	3
2	-	-	-	2	-	-	-	-	-	-	-	-	-	-	-
2	-	-	1	1	-	-	-	-	-	-	-	-	-	-	-
83	-	1	11	25	17	13	16	95	-	1	9	39	22	15	9
51	-	-	2	26	6	6	11	54	-	-	4	19	13	7	11
17	-	-	4	7	4	2	-	17	-	-	-	8	1	6	2
20	-	-	5	6	2	4	3	1	-	-	-	-	-	1	-
3	-	-	-	2	-	1	-	11	-	-	2	2	2	2	3
-	-	-	-	-	-	-	-	8	-	-	-	2	1	4	1
-	-	-	-	-	-	-	-	2	-	-	-	1	-	-	1
1	-	-	-	1	-	-	-	-	-	-	-	-	-	-	-
561	-	-	11	138	105	129	178	378	-	1	8	130	75	81	83
393	-	-	6	72	76	103	136	260	-	-	3	87	51	62	57
55	-	-	-	22	10	12	11	74	-	-	3	24	15	17	15
52	-	-	3	25	8	6	10	20	-	1	2	12	4	-	1
21	-	-	1	3	4	4	9	9	-	-	-	2	2	2	3
18	-	-	-	4	5	-	9	11	-	-	-	4	1	-	6
16	-	-	-	8	2	3	3	2	-	-	-	-	1	-	1
5	-	-	1	4	-	-	-	2	-	-	-	1	1	-	-
1	-	-	-	-	-	1	-	-	-	-	-	-	-	-	-
1 113	6	8	108	384	246	199	162	1 418	15	9	142	509	288	251	204
530	1	-	36	214	130	66	83	865	1	3	83	332	180	151	115
72	4	5	8	25	14	11	5	295	14	6	45	98	59	40	33
138	-	-	2	30	36	44	26	173	-	-	6	50	36	40	41
46	-	-	14	16	7	5	4	46	-	-	6	18	8	9	5
76	-	-	1	15	14	26	20	13	-	-	-	3	1	6	3
76	-	-	14	36	12	9	5	-	-	-	-	-	-	-	-
55	-	1	15	20	7	5	7	1	-	-	1	-	-	-	-
31	-	-	2	6	7	9	7	13	-	-	1	6	-	2	4
27	-	-	4	9	4	10	-	-	-	-	-	-	-	-	-
23	-	-	3	5	7	5	3	-	-	-	-	-	-	-	-
17	1	2	7	2	3	1	1	2	-	-	-	1	1	-	-

Noch: 2.11 Angestellte und Arbeiter im unmittelbaren Landesdienst¹⁾ Berlin im Januar 2004 nach Tätigkeiten,

Tätigkeit	Beschäftigte	Insgesamt						
		Altersgruppe von ... bis unter ... Jahren						
		unter 25	25 - 30	30 - 40	40 - 50	50 - 55	55 - 60	60 und älter
Physikalisch- und mathematisch-technische Sonderfachkräfte	18	-	-	2	5	5	6	-
Bauschlosser	22	-	-	1	8	4	4	5
Maschinenbautechniker	14	-	-	-	2	3	5	4
Dienstleistung - Warenkaufleute, Dienstleistungskaufleute								
Insgesamt	12	-	-	4	2	-	2	4
Speditionskaufleute	3	-	-	-	1	-	-	2
Drogisten	2	-	-	2	-	-	-	-
Groß- und Einzelhandelskaufleute, Einkäufer	2	-	-	1	-	-	-	1
Fremdenverkehrsfachleute	2	-	-	1	-	-	-	1
Verkäufer	1	-	-	-	1	-	-	-
Geldeinnehmer, -auszahler, Kartenverkäufer, -kontrolleure	1	-	-	-	-	-	1	-
Werbefachleute	1	-	-	-	-	-	1	-
Dienstleistung - Verkehr								
Insgesamt	1 285	1	5	134	476	278	218	173
Kraftfahrzeugführer	835	-	5	84	294	188	153	111
Lager-, Transportarbeiter	149	-	-	20	70	28	13	18
Telefonisten	147	-	-	18	51	36	26	16
Lagerverwalter, Magaziner	58	1	-	3	24	15	12	3
Straßenwarte	37	-	-	3	15	6	5	8
Sonstige Fahrbetriebsregler, Schaffner	18	-	-	1	4	2	5	6
Transportgeräteführer	15	-	-	1	6	-	2	6
Postverteiler	12	-	-	3	7	1	-	1
Binnenschiffer	5	-	-	-	1	1	1	2
Sonstige Wasserverkehrsberufe	4	-	-	1	2	1	-	-
Stauer, Möbelpacker	4	-	-	-	1	-	1	2
Posthalter	1	-	-	-	1	-	-	-
Dienstleistung - Organisation, Verwaltung, Büro								
Insgesamt	21 047	204	407	3 193	7 417	4 117	3 566	2 143
Bürofachkräfte	14 200	149	284	1 875	5 024	2 901	2 502	1 465
Stenographen, Stenotypisten, Maschinenschreiber	3 445	26	88	829	1 165	537	522	278
Ltd., administrativ entscheidende Verwaltungsfachleute	1 458	21	20	155	490	299	249	224
Bürohilfskräfte	1 393	8	8	235	525	276	221	120
Datenverarbeitungsfachleute	283	-	2	44	117	53	38	29
Datentypisten	161	-	5	45	67	19	19	6
Buchhalter	44	-	-	6	13	15	3	7
Unternehmer, Geschäftsführer, Geschäftsbereichsleiter	28	-	-	-	7	3	7	11
Wirtschaftsprüfer, Steuerberater	17	-	-	4	4	6	2	1
Kassierer	9	-	-	-	1	5	3	-

1) ohne Abghs, RH, BinBDI gemäß § 2 des Allgemeinen Zuständigkeitsgesetzes

Verwaltungsbereichen und Altersgruppen

Hauptverwaltung								Bezirksverwaltungen							
insgesamt	Altersgruppe von ... bis unter ... Jahren							insgesamt	Altersgruppe von ... bis unter ... Jahren						
	unter 25	25 - 30	30 - 40	40 - 50	50 - 55	55 - 60	60 und älter		unter 25	25 - 30	30 - 40	40 - 50	50 - 55	55 - 60	60 und älter
16	-	-	2	4	4	6	-	2	-	-	-	1	1	-	-
3	-	-	-	-	1	1	1	19	-	-	1	8	3	3	4
6	-	-	-	2	1	2	1	8	-	-	-	-	2	3	3
4	-	-	1	1	-	1	1	8	-	-	3	1	-	1	3
-	-	-	-	-	-	-	-	3	-	-	-	1	-	-	2
-	-	-	-	-	-	-	-	2	-	-	2	-	-	-	-
1	-	-	-	-	-	-	1	1	-	-	1	-	-	-	-
1	-	-	1	-	-	-	-	1	-	-	-	-	-	-	1
1	-	-	-	1	-	-	-	-	-	-	-	-	-	-	-
-	-	-	-	-	-	-	-	1	-	-	-	-	-	1	-
1	-	-	-	-	-	1	-	-	-	-	-	-	-	-	-
708	1	5	60	254	169	122	97	577	-	-	74	222	109	96	76
459	-	5	37	162	115	80	60	376	-	-	47	132	73	73	51
62	-	-	4	32	10	8	8	87	-	-	16	38	18	5	10
92	-	-	10	26	26	16	14	55	-	-	8	25	10	10	2
36	1	-	3	14	8	7	3	22	-	-	-	10	7	5	-
32	-	-	2	12	6	5	7	5	-	-	1	3	-	-	1
11	-	-	1	3	2	4	1	7	-	-	-	1	-	1	5
1	-	-	1	-	-	-	-	14	-	-	-	6	-	2	6
6	-	-	2	3	-	-	1	6	-	-	1	4	1	-	-
5	-	-	-	1	1	1	2	-	-	-	-	-	-	-	-
1	-	-	-	-	1	-	-	3	-	-	1	2	-	-	-
2	-	-	-	-	-	1	1	2	-	-	-	1	-	-	1
1	-	-	-	1	-	-	-	-	-	-	-	-	-	-	-
12 543	82	278	2 122	4 362	2 294	2 069	1 336	8 504	122	129	1 071	3 055	1 823	1 497	807
7 350	47	163	1 015	2 537	1 427	1 327	834	6 850	102	121	860	2 487	1 474	1 175	631
2 684	26	85	719	913	388	352	201	761	-	3	110	252	149	170	77
1 156	9	17	133	392	224	200	181	302	12	3	22	98	75	49	43
904	-	6	164	348	177	136	73	489	8	2	71	177	99	85	47
242	-	2	39	98	46	31	26	41	-	-	5	19	7	7	3
136	-	5	42	57	14	12	6	25	-	-	3	10	5	7	-
26	-	-	6	7	6	3	4	18	-	-	-	6	9	-	3
20	-	-	-	5	2	5	8	8	-	-	-	2	1	2	3
17	-	-	4	4	6	2	1	-	-	-	-	-	-	-	-
3	-	-	-	-	2	1	-	6	-	-	-	1	3	2	-

Noch: 2.11 Angestellte und Arbeiter im unmittelbaren Landesdienst¹⁾ Berlin im Januar 2004 nach Tätigkeiten,

Tätigkeit	Beschäftigte	Insgesamt						
		Altersgruppe von ... bis unter ... Jahren						
		unter 25	25 - 30	30 - 40	40 - 50	50 - 55	55 - 60	60 und älter
Unternehmensberater, Organisatoren	4	-	-	-	2	1	-	1
Abgeordnete, Minister, Wahlbeamte	3	-	-	-	2	1	-	-
Kalkulatoren, Berechner	2	-	-	-	-	1	-	1
Dienstleistung - Ordnung, Sicherheit								
Insgesamt	5 318	21	60	809	1 941	1 021	807	659
Wächter, Aufseher	2 590	18	53	487	923	459	365	285
Pförtner, Hauswarte	1 509	2	1	103	536	355	274	238
Haus-, Gewerbediener	426	-	3	57	155	75	70	66
Polizeibedienstete	373	-	-	125	168	42	22	16
Berufsfeuerwehrleute	154	-	-	10	62	34	22	26
Rechtsvollstrecker	96	-	-	8	33	23	22	10
Gesundheitssichernde Berufe	75	-	1	9	23	16	17	9
Sicherheitskontrolleure	60	1	-	4	26	10	13	6
Rechtsvertreter, -berater	22	-	2	5	7	3	2	3
Rechtspfleger	9	-	-	-	5	4	-	-
Werkschutzleute, Detektive	2	-	-	-	2	-	-	-
Rechtsfinder	1	-	-	1	-	-	-	-
Schornsteinfeger	1	-	-	-	1	-	-	-
Dienstleistung - schriftwerkschaffende, künstlerische Berufe								
Insgesamt	898	9	23	132	327	157	146	104
Bibliothekare, Archivare, Museumsfachleute	759	9	20	106	273	139	129	83
Musiker	35	-	1	7	13	7	4	3
Dolmetscher, Übersetzer	31	-	-	4	15	2	6	4
Photographen	28	-	2	8	7	4	2	5
Künstlerische, zugeordnete Berufe der Bühnen-, Bild- u. Tontechnik	18	-	-	2	8	2	3	3
Darstellende Künstler	16	-	-	4	2	2	2	6
Bildende Künstler, Graphiker	4	-	-	-	4	-	-	-
Raum-, Schauwerbegestalter	4	-	-	-	4	-	-	-
Publizisten	3	-	-	1	1	1	-	-
Dienstleistung - Gesundheitsdienst								
Insgesamt	1 409	8	10	165	503	290	209	224
Ärzte	331	-	-	7	72	81	68	103
Masseure, Krankengymnasten und verwandte Berufe	328	-	2	61	146	62	27	30
Sprechstundenhelfer	269	7	1	29	92	66	48	26
Krankenschwestern, -pfleger, Hebammen	173	1	6	15	72	29	29	21
Helfer in der Krankenpflege	149	-	-	39	63	22	16	9
Medizinallaboranten	80	-	-	6	35	15	9	15
Zahnärzte	30	-	-	-	4	8	8	10
Tierärzte	20	-	-	3	5	2	1	9
Heilpraktiker	12	-	1	1	3	4	2	1
Diätassistenten, PTA	11	-	-	-	10	-	1	-
Apotheker	6	-	-	4	1	1	-	-

1) ohne Abghs, RH, BlnBDI gemäß § 2 des Allgemeinen Zuständigkeitsgesetzes

Verwaltungsbereichen und Altersgruppen

Hauptverwaltung								Bezirksverwaltungen							
insgesamt	Altersgruppe von ... bis unter ... Jahren							insgesamt	Altersgruppe von ... bis unter ... Jahren						
	unter 25	25 - 30	30 - 40	40 - 50	50 - 55	55 - 60	60 und älter		unter 25	25 - 30	30 - 40	40 - 50	50 - 55	55 - 60	60 und älter
2	-	-	-	1	-	-	1	2	-	-	-	1	1	-	-
1	-	-	-	-	1	-	-	2	-	-	-	2	-	-	-
2	-	-	-	-	1	-	1	-	-	-	-	-	-	-	-
3 492	16	59	663	1 284	615	471	384	1 826	5	1	146	657	406	336	275
2 451	16	52	471	869	434	342	267	1 399	2	1	16	54	25	23	18
217	-	1	12	79	50	39	36	1 292	2	-	91	457	305	235	202
158	-	3	29	57	28	16	25	268	-	-	28	98	47	54	41
372	-	-	125	167	42	22	16	1	-	-	-	1	-	-	-
154	-	-	10	62	34	22	26	-	-	-	-	-	-	-	-
96	-	-	8	33	23	22	10	-	-	-	-	-	-	-	-
13	-	1	2	4	1	3	2	62	-	-	7	19	15	14	7
9	-	-	-	3	-	4	2	51	1	-	4	23	10	9	4
11	-	2	5	3	-	1	-	11	-	-	-	4	3	1	3
8	-	-	-	5	3	-	-	1	-	-	-	-	1	-	-
1	-	-	-	1	-	-	-	1	-	-	-	1	-	-	-
1	-	-	1	-	-	-	-	-	-	-	-	-	-	-	-
1	-	-	-	1	-	-	-	-	-	-	-	-	-	-	-
265	-	6	38	85	43	45	48	633	9	17	94	242	114	101	56
146	-	3	14	42	28	29	30	613	9	17	92	231	111	100	53
31	-	1	6	12	7	4	1	4	-	-	1	1	-	-	2
25	-	-	4	11	1	6	3	6	-	-	-	4	1	-	1
28	-	2	8	7	4	2	5	-	-	-	-	-	-	-	-
10	-	-	1	4	-	2	3	8	-	-	1	4	2	1	-
16	-	-	4	2	2	2	6	-	-	-	-	-	-	-	-
4	-	-	-	4	-	-	-	-	-	-	-	-	-	-	-
2	-	-	-	2	-	-	-	2	-	-	-	2	-	-	-
3	-	-	1	1	1	-	-	-	-	-	-	-	-	-	-
369	1	5	61	142	65	40	55	1 040	7	5	104	361	225	169	169
87	-	-	4	21	21	13	28	244	-	-	3	51	60	55	75
14	-	-	1	9	3	1	-	314	-	2	60	137	59	26	30
32	-	-	6	13	6	5	2	237	7	1	23	79	60	43	24
36	1	5	6	14	5	3	2	137	-	1	9	58	24	26	19
127	-	-	35	57	16	11	8	22	-	-	4	6	6	5	1
59	-	-	5	26	11	6	11	21	-	-	1	9	4	3	4
3	-	-	-	-	2	-	1	27	-	-	-	4	6	8	9
4	-	-	1	-	-	-	3	16	-	-	2	5	2	1	6
1	-	-	-	-	-	1	-	11	-	1	1	3	4	1	1
1	-	-	-	1	-	-	-	10	-	-	-	9	-	1	-
5	-	-	3	1	1	-	-	1	-	-	1	-	-	-	-

Noch: 2.11 Angestellte und Arbeiter im unmittelbaren Landesdienst¹⁾ Berlin im Januar 2004 nach Tätigkeiten,

Tätigkeit	Beschäftigte	Insgesamt						
		Altersgruppe von ... bis unter ... Jahren						
		unter 25	25 - 30	30 - 40	40 - 50	50 - 55	55 - 60	60 und älter
Dienstleistung - Sozial- und Erziehungsberufe, andere geistes- und naturwiss. Berufe								
Insgesamt	22 324	86	260	5 175	8 600	3 689	2 715	1 799
Kindergärtnerinnen, -pflegerinnen	13 856	83	219	4 089	5 849	1 980	1 185	451
Real-, Volks-, Sonderschullehrer	3 099	-	11	315	811	617	656	689
Sozialarbeiter, Sozialpfleger	1 571	1	20	184	539	320	316	191
Heimleiter, Sozialpädagogen	1 006	1	3	182	417	211	116	76
Fachschul-, Berufsschul-, Werklehrer	932	-	2	133	319	178	147	153
Sonstige Lehrer	667	-	2	136	268	120	84	57
Gymnasiallehrer	612	1	2	87	191	124	119	88
Wirtschafts- und Sozialwissen- schaftler, a.n.g., Statistiker	233	-	1	14	64	63	47	44
Lehrer für musische Fächer, a.n.g.	214	-	-	23	87	45	23	36
Sportlehrer	91	-	-	6	44	22	12	7
Geisteswissenschaftler, a.n.g.	19	-	-	3	5	5	4	2
Naturwissenschaftler, a.n.g.	16	-	-	3	3	2	4	4
Hochschullehrer, Dozenten an höheren Fachschulen, Akademien	4	-	-	-	1	1	2	-
Arbeits-, Berufsberater	2	-	-	-	2	-	-	-
Seelsorge-, Kulthelfer	1	-	-	-	-	-	-	1
Seelsorger	1	-	-	-	-	1	-	-
Dienstleistung - allgemeine Dienstleistung								
Insgesamt	1 569	-	1	169	573	382	315	129
Raum-, Hausratreiniger	1 301	-	-	127	461	327	271	115
Maschinen-, Behälterreiniger und verwandte Berufe	79	-	1	18	35	13	9	3
Wäscher, Plätter	64	-	-	6	25	15	14	4
Hauswirtschaftsverwalter	40	-	-	1	21	11	7	-
Fahrzeugreiniger, -pfleger	37	-	-	4	15	9	5	4
Glas-, Gebäudereiniger	27	-	-	11	8	3	4	1
Straßenreiniger, Abfallbeseitiger	7	-	-	1	2	1	2	1
Hauswirtschaftliche Betreuer	6	-	-	1	3	1	-	1
Kellner, Stewards	4	-	-	-	3	1	-	-
Textilreiniger, Färber und Chemischreiniger	2	-	-	-	-	-	2	-
Übrige Gästebetreuer	1	-	-	-	-	1	-	-
Verbraucherberater	1	-	-	-	-	-	1	-
Sonstige Arbeitskräfte bzw. fehlende Angabe	120	2	2	22	57	14	15	8

1) ohne Abghs, RH, BlnBDI gemäß § 2 des Allgemeinen Zuständigkeitsgesetzes

Verwaltungsbereichen und Altersgruppen

Hauptverwaltung								Bezirksverwaltungen							
insgesamt	Altersgruppe von ... bis unter ... Jahren							insgesamt	Altersgruppe von ... bis unter ... Jahren						
	unter 25	25 - 30	30 - 40	40 - 50	50 - 55	55 - 60	60 und älter		unter 25	25 - 30	30 - 40	40 - 50	50 - 55	55 - 60	60 und älter
8 032	2	27	1 290	2 622	1 493	1 381	1 217	14 292	84	233	3 885	5 978	2 196	1 334	582
1 656	-	2	443	680	241	187	103	12 200	83	217	3 646	5 169	1 739	998	348
3 082	-	11	315	809	611	650	686	17	-	-	-	2	6	6	3
423	-	7	46	108	85	107	70	1 148	1	13	138	431	235	209	121
582	1	2	124	223	112	72	48	424	-	1	58	194	99	44	28
900	-	2	129	303	175	141	150	32	-	-	4	16	3	6	3
604	-	-	122	245	109	75	53	63	-	2	14	23	11	9	4
610	1	2	87	191	123	118	88	2	-	-	-	-	1	1	-
83	-	1	13	26	19	16	8	150	-	-	1	38	44	31	36
16	-	-	2	7	1	3	3	198	-	-	21	80	44	20	33
56	-	-	3	24	15	9	5	35	-	-	3	20	7	3	2
11	-	-	3	2	2	2	2	8	-	-	-	3	3	2	-
5	-	-	3	2	-	-	-	11	-	-	-	1	2	4	4
1	-	-	-	-	-	1	-	3	-	-	-	1	1	1	-
2	-	-	-	2	-	-	-	-	-	-	-	-	-	-	-
1	-	-	-	-	-	-	1	-	-	-	-	-	-	-	-
-	-	-	-	-	-	-	-	1	-	-	-	-	1	-	-
237	-	-	21	78	65	47	26	1 332	-	1	148	495	317	268	103
182	-	-	14	52	53	41	22	1 119	-	-	113	409	274	230	93
3	-	-	1	1	1	-	-	76	-	1	17	34	12	9	3
6	-	-	2	4	-	-	-	58	-	-	4	21	15	14	4
3	-	-	-	3	-	-	-	37	-	-	1	18	11	7	-
36	-	-	4	14	9	5	4	1	-	-	-	1	-	-	-
1	-	-	-	1	-	-	-	26	-	-	11	7	3	4	1
-	-	-	-	-	-	-	-	7	-	-	1	2	1	2	1
-	-	-	-	-	-	-	-	6	-	-	1	3	1	-	1
4	-	-	-	3	1	-	-	-	-	-	-	-	-	-	-
1	-	-	-	-	-	1	-	1	-	-	-	-	-	1	-
1	-	-	-	-	1	-	-	-	-	-	-	-	-	-	-
-	-	-	-	-	-	-	-	1	-	-	-	-	-	1	-
38	1	-	5	20	6	4	2	82	1	2	17	37	8	11	6

[Leerseite]

3.1 Beschäftigte der Berliner Hauptverwaltung ¹⁾ im Januar 2004 nach Einzelplan/Ressort, Rechtskreis, Statusgruppen, Geschlecht und in Vollzeitäquivalenten

Einzelplan / Ressort Rechtskreis Vollzeitäquivalent ²⁾	Beschäftigte		Beamte		Angestellte		Arbeiter	
	insge- samt	dar. weibl.	insge- samt	dar. weibl.	insge- samt	dar. weibl.	insge- samt	dar. weibl.
Insgesamt	96 764	52 206	68 501	33 594	26 176	18 153	2 087	459
West	78 562	39 223	58 452	26 450	18 424	12 413	1 686	360
Ost	18 202	12 983	10 049	7 144	7 752	5 740	401	99
VZÄ	90 990,6	47 545,2	64 852,7	30 629,3	24 139,5	16 501,7	1 998,4	414,2
03 Regierender								
Bürgermeister	246	139	86	31	152	108	8	-
West	196	105	86	31	106	74	4	-
Ost	50	34	-	-	46	34	4	-
VZÄ	228,9	125,5	81,1	28,2	139,8	97,3	8,0	-
05 Inneres	32 139	9 009	23 663	5 077	7 279	3 750	1 197	182
West	29 116	8 080	22 488	4 956	5 575	2 964	1 053	160
Ost	3 023	929	1 175	121	1 704	786	144	22
VZÄ	31 274,2	8 322,0	23 236,2	4 718,3	6 883,3	3 432,8	1 154,7	171,0
Davon								
ohne Polizeibehörde, Feuerwehr, LEA	2 894	1 314	981	495	1 797	800	116	19
West	2 434	1 134	979	493	1 344	623	111	18
Ost	460	180	2	2	453	177	5	1
VZÄ	2 702,8	1 174,9	900,7	432,2	1 693,1	725,2	109,0	17,5
Polizeibehörde	24 169	6 701	18 758	4 162	4 507	2 409	904	130
West	22 207	6 079	17 902	4 071	3 513	1 891	792	117
Ost	1 962	622	856	91	994	518	112	13
VZÄ	23 595,5	6 225,8	18 457,0	3 896,7	4 265,3	2 207,2	873,2	122,0
Feuerwehr	4 021	206	3 393	53	468	130	160	23
West	3 536	182	3 105	52	296	114	135	16
Ost	485	24	288	1	172	16	25	7
VZÄ	3 988,5	193,0	3 378,8	49,2	453,4	121,9	156,4	21,9
Landeseinwohneramt	1 055	788	531	367	507	411	17	10
West	939	685	502	340	422	336	15	9
Ost	116	103	29	27	85	75	2	1
VZÄ	987,4	728,3	499,8	340,2	471,5	378,5	16,1	9,6
06 Justiz (einschl. VerfGH)	10 642	6 244	8 113	4 135	2 333	2 041	196	68
West	10 595	6 202	8 093	4 116	2 309	2 019	193	67
Ost	47	42	20	19	24	22	3	1
VZÄ	10 050,0	5 727,7	7 748,1	3 834,4	2 131,9	1 847,3	175,0	49,0
Davon								
ohne Justizvollzug (einschl. VerfGH)	7 663	5 165	5 572	3 254	1 981	1 864	110	47
West	7 637	5 142	5 571	3 253	1 958	1 842	108	47
Ost	26	23	1	1	23	22	2	-
VZÄ	7 135,5	4 698,9	5 236,3	2 975,0	1 807,1	1 691,8	97,1	35,1
Justizvollzug	2 979	1 079	2 541	881	352	177	86	21
West	2 958	1 060	2 522	863	351	177	85	20
Ost	21	19	19	18	1	-	1	1
VZÄ	2 914,5	1 028,8	2 511,8	859,4	324,8	155,5	77,9	13,9
09 Gesundheit, Soziales u. Verbraucherschutz	2 365	1 662	665	372	1 608	1 263	92	27
West	2 192	1 538	625	350	1 482	1 161	85	27
Ost	173	124	40	22	126	102	7	-
VZÄ	2 144,7	1 478,2	613,1	330,1	1 444,6	1 123,7	86,9	24,4

1) ohne Abghs, RH, BlnBDI gemäß § 2 des Allgemeinen Zuständigkeitsgesetzes

2) Vollzeitäquivalent einschl. Beurlaubte

Noch: 3.1 Beschäftigte der Berliner Hauptverwaltung ¹⁾ im Januar 2004 nach Einzelplan/Ressort, Rechtskreis, Statusgruppen, Geschlecht und in Vollzeitäquivalenten

Einzelplan / Ressort Rechtskreis Vollzeitäquivalent ²⁾	Beschäftigte		Beamte		Angestellte		Arbeiter	
	insge- samt	dar. weibl.	insge- samt	dar. weibl.	insge- samt	dar. weibl.	insge- samt	dar. weibl.
Davon								
ohne LAGeSo	1 054	662	402	203	594	439	58	20
West	883	540	362	181	470	339	51	20
Ost	171	122	40	22	124	100	7	-
VZÄ	961,9	593,1	373,7	182,7	535,3	393,0	52,9	17,4
Landesamt für Gesundheit und Soziales	1 311	1 000	263	169	1 014	824	34	7
West	1 309	998	263	169	1 012	822	34	7
Ost	2	2	-	-	2	2	-	-
VZÄ	1 182,8	885,1	239,4	147,4	909,4	730,7	34,0	7,0
10 Bildung, Jugend und Sport	38 066	26 913	28 542	19 673	9 180	7 140	344	100
West	25 192	16 764	20 432	13 327	4 619	3 385	141	52
Ost	12 874	10 149	8 110	6 346	4 561	3 755	203	48
VZÄ	34 994,4	24 456,4	26 218,8	17 799,1	8 439,7	6 564,0	335,8	93,3
Davon								
ohne Schulen	2 575	1 502	797	449	1 434	953	344	100
West	1 766	1 025	715	387	910	586	141	52
Ost	809	477	82	62	524	367	203	48
VZÄ	2 379,9	1 352,3	733,1	404,2	1 311,0	854,8	335,8	93,3
Schulen	35 491	25 411	27 745	19 224	7 746	6 187	-	-
West	23 426	15 739	19 717	12 940	3 709	2 799	-	-
Ost	12 065	9 672	8 028	6 284	4 037	3 388	-	-
VZÄ	32 614,5	23 104,0	25 485,7	17 394,8	7 128,8	5 709,2	-	-
12 Stadtentwicklung	2 684	1 248	629	250	1 981	994	74	4
West	2 355	1 060	613	248	1 670	809	72	3
Ost	329	188	16	2	311	185	2	1
VZÄ	2 475,5	1 118,0	592,7	224,2	1 810,5	889,8	72,3	4,0
13 Wirtschaft, Arbeit und Frauen	971	617	367	186	595	430	9	1
West	914	568	367	186	538	381	9	1
Ost	57	49	-	-	57	49	-	-
VZÄ	896,6	560,3	339,4	164,7	548,4	394,6	8,8	1,0
15 Finanzen (einschl. Kapitel 2908)	8 916	5 889	6 218	3 741	2 558	2 078	140	70
West	7 311	4 453	5 538	3 113	1 669	1 296	104	44
Ost	1 605	1 436	680	628	889	782	36	26
VZÄ	8 274,5	5 344,5	5 826,2	3 418,2	2 314,5	1 859,4	133,8	66,9
Davon								
ohne OFD/FÄ	1 353	841	760	389	590	451	3	1
West	1 023	567	689	329	332	237	2	1
Ost	330	274	71	60	258	214	1	-
VZÄ	1 220,9	739,9	695,6	342,9	522,3	396,0	3,0	1,0
Oberfinanzdirektion / FÄ	7 563	5 048	5 458	3 352	1 968	1 627	137	69
West	6 288	3 886	4 849	2 784	1 337	1 059	102	43
Ost	1 275	1 162	609	568	631	568	35	26
VZÄ	7 053,6	4 604,6	5 130,6	3 075,3	1 792,2	1 463,4	130,8	65,9
17 Wissenschaft, Forschung und Kultur	735	485	218	129	490	349	27	7
West	691	453	210	123	456	324	25	6
Ost	44	32	8	6	34	25	2	1
VZÄ	647,0	409,7	197,2	112,2	426,7	292,9	23,1	4,6

1) ohne Abghs, RH, BlnBDI gemäß § 2 des Allgemeinen Zuständigkeitsgesetzes

2) Vollzeitäquivalent einschl. Beurlaubte

3.2 Beschäftigte der Berliner Hauptverwaltung¹⁾ im Januar 2004 nach Einzelplan/Ressort, Statusgruppen, Vollzeit- und Teilzeitbeschäftigung und Geschlecht

Einzelplan/Ressort Statusgruppe	Beschäftigte				Darunter Teilzeitbeschäftigte					
	insgesamt	männlich	weiblich		insgesamt		männlich		weiblich	
			absolut	in % von Sp. 1	absolut	in % von Sp. 1	absolut	in % von Sp. 2	absolut	in % von Sp. 3
	1	2	3	4	5	6	7	8	9	10
Insgesamt	96 764	44 558	52 206	54,0	16 243	16,8	2 741	6,2	13 502	25,9
Beamte	68 501	34 907	33 594	49,0	10 759	15,7	1 814	5,2	8 945	26,6
Angestellte	26 176	8 023	18 153	69,3	5 290	20,2	838	10,4	4 452	24,5
Arbeiter	2 087	1 628	459	22,0	194	9,3	89	5,5	105	22,9
03 Regierender Bürgermeister	246	107	139	56,5	42	17,1	9	8,4	33	23,7
Beamte	86	55	31	36,0	12	14,0	6	10,9	6	19,4
Angestellte	152	44	108	71,1	30	19,7	3	6,8	27	25,0
Arbeiter	8	8	-	-	-	-	-	-	-	-
05 Inneres	32 139	23 130	9 009	28,0	2 270	7,1	402	1,7	1 868	20,7
Beamte	23 663	18 586	5 077	21,5	1 210	5,1	174	0,9	1 036	20,4
Angestellte	7 279	3 529	3 750	51,5	972	13,4	165	4,7	807	21,5
Arbeiter	1 197	1 015	182	15,2	88	7,4	63	6,2	25	13,7
Davon										
ohne Polizeibehörde, Feuerwehr, LEA	2 894	1 580	1 314	45,4	456	15,8	112	7,1	344	26,2
Beamte	981	486	495	50,5	201	20,5	41	8,4	160	32,3
Angestellte	1 797	997	800	44,5	241	13,4	60	6,0	181	22,6
Arbeiter	116	97	19	16,4	14	12,1	11	11,3	3	15,8
Polizeibehörde	24 169	17 468	6 701	27,7	1 562	6,5	229	1,3	1 333	19,9
Beamte	18 758	14 596	4 162	22,2	893	4,8	100	0,7	793	19,1
Angestellte	4 507	2 098	2 409	53,5	605	13,4	83	4,0	522	21,7
Arbeiter	904	774	130	14,4	64	7,1	46	5,9	18	13,8
Feuerwehr	4 021	3 815	206	5,1	72	1,8	41	1,1	31	15,0
Beamte	3 393	3 340	53	1,6	34	1,0	23	0,7	11	20,8
Angestellte	468	338	130	27,8	30	6,4	13	3,8	17	13,1
Arbeiter	160	137	23	14,4	8	5,0	5	3,6	3	13,0
Landeseinwohneramt	1 055	267	788	74,7	180	17,1	20	7,5	160	20,3
Beamte	531	164	367	69,1	82	15,4	10	6,1	72	19,6
Angestellte	507	96	411	81,1	96	18,9	9	9,4	87	21,2
Arbeiter	17	7	10	58,8	2	11,8	1	14,3	1	10,0
06 Justiz (einschl. VerfGH)	10 642	4 398	6 244	58,7	1 669	15,7	177	4,0	1 492	23,9
Beamte	8 113	3 978	4 135	51,0	1 055	13,0	155	3,9	900	21,8
Angestellte	2 333	292	2 041	87,5	570	24,4	18	6,2	552	27,0
Arbeiter	196	128	68	34,7	44	22,4	4	3,1	40	58,8
Davon										
ohne Justizvollzug (einschl. VerfGH)	7 663	2 498	5 165	67,4	1 502	19,6	139	5,6	1 363	26,4
Beamte	5 572	2 318	3 254	58,4	970	17,4	133	5,7	837	25,7
Angestellte	1 981	117	1 864	94,1	506	25,5	4	3,4	502	26,9
Arbeiter	110	63	47	42,7	26	23,6	2	3,2	24	51,1
Justizvollzug	2 979	1 900	1 079	36,2	167	5,6	38	2,0	129	12,0
Beamte	2 541	1 660	881	34,7	85	3,3	22	1,3	63	7,2
Angestellte	352	175	177	50,3	64	18,2	14	8,0	50	28,2
Arbeiter	86	65	21	24,4	18	20,9	2	3,1	16	76,2
09 Gesundheit, Soziales und Verbraucherschutz	2 365	703	1 662	70,3	574	24,3	83	11,8	491	29,5
Beamte	665	293	372	55,9	134	20,2	22	7,5	112	30,1
Angestellte	1 608	345	1 263	78,5	428	26,6	56	16,2	372	29,5
Arbeiter	92	65	27	29,3	12	13,0	5	7,7	7	25,9

1) ohne Abghs, RH, BinBDI gemäß § 2 des Allgemeinen Zuständigkeitsgesetzes

Noch: 3.2 Beschäftigte der Berliner Hauptverwaltung¹⁾ im Januar 2004 nach Einzelplan/Ressort, Statusgruppen, Vollzeit- und Teilzeitbeschäftigung und Geschlecht

Einzelplan/Ressort Statusgruppe	Beschäftigte				Darunter Teilzeitbeschäftigte					
	insgesamt	männlich	weiblich		insgesamt		männlich		weiblich	
			absolut	in % von Sp. 1	absolut	in % von Sp. 1	absolut	in % von Sp. 2	absolut	in % von Sp. 3
	1	2	3	4	5	6	7	8	9	10
Davon										
ohne LAGeSo	1 054	392	662	62,8	233	22,1	52	13,3	181	27,3
Beamte	402	199	203	50,5	71	17,7	18	9,0	53	26,1
Angestellte	594	155	439	73,9	150	25,3	29	18,7	121	27,6
Arbeiter	58	38	20	34,5	12	20,7	5	13,2	7	35,0
LAGeSo	1 311	311	1 000	76,3	341	26,0	31	10,0	310	31,0
Beamte	263	94	169	64,3	63	24,0	4	4,3	59	34,9
Angestellte	1 014	190	824	81,3	278	27,4	27	14,2	251	30,5
Arbeiter	34	27	7	20,6	-	-	-	-	-	-
10 Bildung, Jugend und Sport	38 066	11 153	26 913	70,7	8 941	23,5	1 584	14,2	7 357	27,3
Beamte	28 542	8 869	19 673	68,9	6 946	24,3	1 225	13,8	5 721	29,1
Angestellte	9 180	2 040	7 140	77,8	1 975	21,5	356	17,5	1 619	22,7
Arbeiter	344	244	100	29,1	20	5,8	3	1,2	17	17,0
Davon										
ohne Schulen	2 575	1 073	1 502	58,3	488	19,0	101	9,4	387	25,8
Beamte	797	348	449	56,3	163	20,5	44	12,6	119	26,5
Angestellte	1 434	481	953	66,5	305	21,3	54	11,2	251	26,3
Arbeiter	344	244	100	29,1	20	5,8	3	1,2	17	17,0
Schulen	35 491	10 080	25 411	71,6	8 453	23,8	1 483	14,7	6 970	27,4
Beamte	27 745	8 521	19 224	69,3	6 783	24,4	1 181	13,9	5 602	29,1
Angestellte	7 746	1 559	6 187	79,9	1 670	21,6	302	19,4	1 368	22,1
Arbeiter	-	-	-	-	-	-	-	-	-	-
12 Stadtentwicklung	2 684	1 436	1 248	46,5	529	19,7	173	12,0	356	28,5
Beamte	629	379	250	39,7	102	16,2	25	6,6	77	30,8
Angestellte	1 981	987	994	50,2	423	21,4	144	14,6	279	28,1
Arbeiter	74	70	4	5,4	4	5,4	4	5,7	-	-
13 Wirtschaft, Arbeit und Frauen	971	354	617	63,5	192	19,8	40	11,3	152	24,6
Beamte	367	181	186	50,7	70	19,1	14	7,7	56	30,1
Angestellte	595	165	430	72,3	121	20,3	25	15,2	96	22,3
Arbeiter	9	8	1	11,1	1	11,1	1	12,5	-	-
15 Finanzen (einschl. Kapitel 2908)	8 916	3 027	5 889	66,0	1 824	20,5	245	8,1	1 579	26,8
Beamte	6 218	2 477	3 741	60,2	1 182	19,0	184	7,4	998	26,7
Angestellte	2 558	480	2 078	81,2	626	24,5	55	11,5	571	27,5
Arbeiter	140	70	70	50,0	16	11,4	6	8,6	10	14,3
Davon										
ohne Oberfinanzdirektion / FÄ	1 353	512	841	62,2	329	24,3	67	13,1	262	31,2
Beamte	760	371	389	51,2	167	22,0	41	11,1	126	32,4
Angestellte	590	139	451	76,4	162	27,5	26	18,7	136	30,2
Arbeiter	3	2	1	33,3	-	-	-	-	-	-
Oberfinanzdirektion / FÄ	7 563	2 515	5 048	66,7	1 495	19,8	178	7,1	1 317	26,1
Beamte	5 458	2 106	3 352	61,4	1 015	18,6	143	6,8	872	26,0
Angestellte	1 968	341	1 627	82,7	464	23,6	29	8,5	435	26,7
Arbeiter	137	68	69	50,4	16	11,7	6	8,8	10	14,5
17 Wissenschaft, Forschung und Kultur	735	250	485	66,0	202	27,5	28	11,2	174	35,9
Beamte	218	89	129	59,2	48	22,0	9	10,1	39	30,2
Angestellte	490	141	349	71,2	145	29,6	16	11,3	129	37,0
Arbeiter	27	20	7	25,9	9	33,3	3	15,0	6	85,7

1) ohne Abghs, RH, BinBDI gemäß § 2 des Allgemeinen Zuständigkeitsgesetzes

3.3 Beschäftigte der Berliner Hauptverwaltung ¹⁾ im Januar 2004 nach Einzelplan/Ressort, Status- und Laufbahngruppen und Geschlecht

Einzelplan/Ressort Laufbahngruppe	Beschäftigte		Beamte		Angestellte		Arbeiter	
	insgesamt	dar. weibl.	insgesamt	dar. weibl.	insgesamt	dar. weibl.	insgesamt	dar. weibl.
Insgesamt	96 764	52 206	68 501	33 594	26 176	18 153	2 087	459
03 Regierender Bürgermeister	246	139	86	31	152	108	8	-
Darunter								
Höherer Dienst	91	22	45	5	46	17	x	x
Gehobener Dienst	59	42	35	22	24	20	x	x
Mittlerer und einfacher Dienst	93	75	5	4	80	71	8	-
05 Inneres	32 139	9 009	23 663	5 077	7 279	3 750	1 197	182
Darunter								
Höherer Dienst	709	157	505	89	204	68	x	x
Gehobener Dienst	12 237	2 846	11 412	2 428	825	418	x	x
Mittlerer Dienst	18 731	5 806	11 725	2 552	6 186	3 224	820	30
Einfacher Dienst	460	200	20	8	63	40	377	152
Davon								
Inneres ohne Polizeibehörde, Feuerwehr, LEA	2 894	1 314	981	495	1 797	800	116	19
Darunter								
Höherer Dienst	252	83	164	51	88	32	x	x
Gehobener Dienst	858	469	562	289	296	180	x	x
Mittlerer Dienst	1 713	723	252	155	1 374	567	87	1
Einfacher Dienst	69	39	2	-	38	21	29	18
Polizeibehörde	24 169	6 701	18 758	4 162	4 507	2 409	904	130
Höherer Dienst	378	61	289	33	89	28	x	x
Gehobener Dienst	10 699	2 173	10 337	2 015	362	158	x	x
Mittlerer Dienst	12 752	4 341	8 119	2 109	4 043	2 213	590	19
Einfacher Dienst	340	126	13	5	13	10	314	111
Feuerwehr	4 021	206	3 393	53	468	130	160	23
Höherer Dienst	54	6	39	2	15	4	x	x
Gehobener Dienst	423	61	341	30	82	31	x	x
Mittlerer Dienst	3 525	126	3 013	21	369	95	143	10
Einfacher Dienst	19	13	-	-	2	-	17	13
Landeseinwohneramt	1 055	788	531	367	507	411	17	10
Höherer Dienst	25	7	13	3	12	4	x	x
Gehobener Dienst	257	143	172	94	85	49	x	x
Mittlerer Dienst	741	616	341	267	400	349	-	-
Einfacher Dienst	32	22	5	3	10	9	17	10
06 Justiz (einschl. VerfGH)	10 642	6 244	8 113	4 135	2 333	2 041	196	68
Darunter								
Höherer Dienst	2 063	919	1 958	861	105	58	x	x
Gehobener Dienst	1 467	996	1 337	919	130	77	x	x
Mittlerer Dienst	6 642	4 142	4 525	2 263	2 044	1 877	73	2
Einfacher Dienst	462	184	292	91	47	27	123	66

¹⁾ ohne Abghs, RH, BlnBDI gemäß § 2 des Allgemeinen Zuständigkeitsgesetzes

Noch: 3.3 Beschäftigte der Berliner Hauptverwaltung ¹⁾ im Januar 2004 nach Einzelplan/Ressort, Status- und Laufbahngruppen und Geschlecht

Einzelplan/Ressort Laufbahngruppe	Beschäftigte		Beamte		Angestellte		Arbeiter	
	insgesamt	dar. weibl.	insgesamt	dar. weibl.	insgesamt	dar. weibl.	insgesamt	dar. weibl.
Davon								
ohne Justizvollzug (einschl. VerFGH)	7 663	5 165	5 572	3 254	1 981	1 864	110	47
Darunter								
Höherer Dienst	1 937	862	1 911	846	26	16	x	x
Gehobener Dienst	1 188	862	1 095	809	93	53	x	x
Mittlerer Dienst	4 089	3 274	2 273	1 507	1 808	1 766	8	1
Einfacher Dienst	441	164	292	91	47	27	102	46
Justizvollzug	2 979	1 079	2 541	881	352	177	86	21
Höherer Dienst	126	57	47	15	79	42	x	x
Gehobener Dienst	279	134	242	110	37	24	x	x
Mittlerer Dienst	2 553	868	2 252	756	236	111	65	1
Einfacher Dienst	21	20	-	-	-	-	21	20
09 Gesundheit, Soziales und Verbraucherschutz	2 365	1 662	665	372	1 608	1 263	92	27
Darunter								
Höherer Dienst	373	187	147	64	226	123	x	x
Gehobener Dienst	854	569	392	217	462	352	x	x
Mittlerer Dienst	1 063	877	124	89	898	783	41	5
Einfacher Dienst	70	27	-	-	19	5	51	22
Davon								
ohne Landesamt für Gesundheit und Soziales	1 054	662	402	203	594	439	58	20
Darunter								
Höherer Dienst	289	145	111	44	178	101	x	x
Gehobener Dienst	424	270	247	131	177	139	x	x
Mittlerer Dienst	310	229	42	26	231	198	37	5
Einfacher Dienst	26	16	-	-	5	1	21	15
Landesamt für Gesundheit und Soziales	1 311	1 000	263	169	1 014	824	34	7
Höherer Dienst	84	42	36	20	48	22	x	x
Gehobener Dienst	430	299	145	86	285	213	x	x
Mittlerer Dienst	753	648	82	63	667	585	4	-
Einfacher Dienst	44	11	-	-	14	4	30	7
10 Bildung, Jugend und Sport	38 066	26 913	28 542	19 673	9 180	7 140	344	100
Darunter								
Höherer Dienst	11 082	5 818	10 362	5 420	720	398	x	x
Gehobener Dienst	22 807	17 666	18 056	14 153	4 751	3 513	x	x
Mittlerer Dienst	3 997	3 332	123	100	3 666	3 201	208	31
Einfacher Dienst	155	81	-	-	19	12	136	69
Davon								
ohne Schulen	2 575	1 502	797	449	1 434	953	344	100
Darunter								
Höherer Dienst	412	189	281	113	131	76	x	x
Gehobener Dienst	685	428	397	240	288	188	x	x
Mittlerer Dienst	1 303	791	118	96	977	664	208	31
Einfacher Dienst	155	81	-	-	19	12	136	69

¹⁾ ohne Abghs, RH, BlnBDI gemäß § 2 des Allgemeinen Zuständigkeitsgesetzes

Noch: 3.3 Beschäftigte der Berliner Hauptverwaltung ¹⁾ im Januar 2004 nach Einzelplan/Ressort, Status- und Laufbahngruppen und Geschlecht

Einzelplan/Ressort Laufbahngruppe	Beschäftigte		Beamte		Angestellte		Arbeiter	
	insgesamt	dar. weibl.	insgesamt	dar. weibl.	insgesamt	dar. weibl.	insgesamt	dar. weibl.
Schulen	35 491	25 411	27 745	19 224	7 746	6 187	-	-
Darunter								
Höherer Dienst	10 670	5 629	10 081	5 307	589	322	x	x
Gehobener Dienst	22 122	17 238	17 659	13 913	4 463	3 325	x	x
Mittlerer Dienst	2 694	2 541	5	4	2 689	2 537	-	-
12 Stadtentwicklung	2 684	1 248	629	250	1 981	994	74	4
Darunter								
Höherer Dienst	1 038	312	225	68	813	244	x	x
Gehobener Dienst	919	448	356	148	563	300	x	x
Mittlerer Dienst	702	479	47	34	588	442	67	3
Einfacher Dienst	16	7	-	-	9	6	7	1
13 Wirtschaft, Arbeit und Frauen	971	617	367	186	595	430	9	1
Darunter								
Höherer Dienst	273	118	161	64	112	54	x	x
Gehobener Dienst	326	200	149	82	177	118	x	x
Mittlerer Dienst	344	285	56	40	284	245	4	-
Einfacher Dienst	19	10	-	-	15	9	4	1
15 Finanzen (einschl. Kapitel 2908)	8 916	5 889	6 218	3 741	2 558	2 078	140	70
Darunter								
Höherer Dienst	465	158	325	100	140	58	x	x
Gehobener Dienst	3 873	2 222	3 231	1 767	642	455	x	x
Mittlerer Dienst	4 345	3 381	2 595	1 845	1 719	1 536	31	-
Einfacher Dienst	230	127	66	29	55	28	109	70
Davon								
Finanzen ohne OFD / FÄ	1 353	841	760	389	590	451	3	1
Darunter								
Höherer Dienst	217	83	108	33	109	50	x	x
Gehobener Dienst	744	451	493	258	251	193	x	x
Mittlerer Dienst	375	299	154	97	221	202	-	-
Einfacher Dienst	14	7	4	1	7	5	3	1
Oberfinanzdirektion/FÄ	7 563	5 048	5 458	3 352	1 968	1 627	137	69
Höherer Dienst	248	75	217	67	31	8	x	x
Gehobener Dienst	3 129	1 771	2 738	1 509	391	262	x	x
Mittlerer Dienst	3 970	3 082	2 441	1 748	1 498	1 334	31	-
Einfacher Dienst	216	120	62	28	48	23	106	69
17 Wissenschaft, Forschung und Kultur	735	485	218	129	490	349	27	7
Darunter								
Höherer Dienst	223	97	95	37	128	60	x	x
Gehobener Dienst	282	217	113	84	169	133	x	x
Mittlerer Dienst	202	157	9	8	180	148	13	1
Einfacher Dienst	26	14	-	-	12	8	14	6

1) ohne Abghs, RH, BlnBDI gemäß § 2 des Allgemeinen Zuständigkeitsgesetzes

3.4 Beschäftigte der Berliner Hauptverwaltung ¹⁾ im Januar 2004 nach Einzelplan/Ressort,

Einstufung	Beschäftigte	03 Regie- render Bürger- meister	05 Inneres				06 Justiz (einschl. VerfGH)		09 Gesundheit, Soziales u. Verbraucherschutz	
			insge- samt	darunter		insge- samt	darunter Justiz- vollzug	insge- samt	darunter LaGeSo	
				Polizei- behörde	Feuer- wehr					
Beamte										
Insgesamt	i	68 501	86	23 663	18 758	3 393	8 113	2 541	665	263
	w	33 594	31	5 077	4 162	53	4 135	881	372	169
Senatsmitglieder	i	10	1	1	-	-	1	-	2	-
	w	3	-	-	-	-	1	-	2	-
B 9, B 7	i	19	2	2	1	-	1	-	2	-
	w	7	1	-	-	-	-	-	1	-
B 5	i	27	3	5	1	1	1	-	2	-
	w	2	-	1	-	-	-	-	-	-
B 4	i	3	-	-	-	-	2	-	-	-
	w	-	-	-	-	-	-	-	-	-
B 3	i	39	3	6	1	1	2	-	2	1
	w	7	1	1	-	-	-	-	-	-
B 2	i	52	3	12	6	-	6	-	7	3
	w	8	-	1	-	-	1	-	2	-
R 8, R 6, R 5	i	8	-	-	-	-	7	-	-	-
	w	3	-	-	-	-	2	-	-	-
R 4, R 3	i	78	-	-	-	-	62	-	-	-
	w	18	-	-	-	-	13	-	-	-
R 2	i	438	-	-	-	-	435	-	-	-
	w	130	-	-	-	-	130	-	-	-
R 1, C 3	i	1 375	-	-	-	-	1 307	-	-	-
	w	697	-	-	-	-	664	-	-	-
A 16	i	326	9	40	19	4	9	3	15	3
	w	59	1	1	1	-	-	-	7	2
A 15	i	1 476	17	123	76	8	16	11	36	9
	w	385	1	8	4	-	2	1	16	6
A 14	i	1 555	5	188	131	19	40	16	58	17
	w	558	1	33	19	-	16	10	25	10
A 13	i	8 427	3	129	54	6	70	16	25	3
	w	4 834	-	44	9	2	33	4	13	2
A 16 gD, A 15 gD	i	108	-	-	-	-	-	-	-	-
	w	50	-	-	-	-	-	-	-	-
A 14 gD	i	386	-	-	-	-	-	-	-	-
	w	202	-	-	-	-	-	-	-	-
A 13 gD	i	6 614	-	-	-	-	-	-	-	-
	w	5 062	-	-	-	-	-	-	-	-
A 14S, A 13S	i	3 409	8	421	314	24	79	20	59	18
	w	1 873	3	57	33	2	23	4	25	8
A 12	i	9 741	9	926	715	86	233	36	86	19
	w	7 127	6	156	101	3	120	8	47	11
A 11	i	4 904	12	2 747	2 496	84	357	75	134	49
	w	1 852	7	439	345	4	229	34	71	26
A 10	i	5 682	5	4 200	3 879	118	302	76	95	45
	w	1 871	5	817	680	15	235	40	60	30
A 9	i	4 237	1	3 118	2 933	29	366	35	18	14
	w	1 783	1	959	856	6	312	24	14	11

1) ohne Abghs, RH, BlnBDI gemäß § 2 des Allgemeinen Zuständigkeitsgesetzes

Statusgruppen, Einstufung und Geschlecht

10 Bildung, Jugend u. Sport		12 Stadt- entwick- lung	13 Wirt- schaft, Arbeit u. Frauen	15 Finanzen (einschl. 2908)		17 Wissen- schaft, For- schung u. Kultur	Einstufung	
insge- samt	darunter Schulen			insge- samt	darunter OFD/FÄ			
28 542	27 745	629	367	6 218	5 458	218	i	Insgesamt
19 673	19 224	250	186	3 741	3 352	129	w	
1	-	1	1	1	-	1	i	Senatsmitglieder
-	-	-	-	-	-	-	w	
1	-	3	3	2	-	3	i	B 9, B 7
-	-	2	1	1	-	1	w	
2	-	4	3	4	-	3	i	B 5
-	-	1	-	-	-	-	w	
-	-	1	-	-	-	-	i	B 4
-	-	-	-	-	-	-	w	
7	1	8	1	5	1	5	i	B 3
4	-	-	-	-	-	1	w	
8	-	6	2	6	1	2	i	B 2
3	-	-	1	-	-	-	w	
-	-	-	1	-	-	-	i	R 8, R 6, R 5
-	-	-	1	-	-	-	w	
-	-	-	16	-	-	-	i	R 4, R 3
-	-	-	5	-	-	-	w	
-	-	-	3	-	-	-	i	R 2
-	-	-	-	-	-	-	w	
-	-	-	68	-	-	-	i	R 1, C 3
-	-	-	33	-	-	-	w	
166	113	29	9	34	26	15	i	A 16
34	17	4	4	6	4	2	w	
1 118	989	47	18	76	55	25	i	A 15
314	267	11	5	19	12	9	w	
1 026	975	64	19	119	75	36	i	A 14
404	380	18	6	33	18	22	w	
8 034	8 003	63	18	79	59	6	i	A 13
4 661	4 643	32	8	41	33	2	w	
108	99	-	-	-	-	-	i	A 16 gD, A 15 gD
50	47	-	-	-	-	-	w	
386	385	-	-	-	-	-	i	A 14 gD
202	201	-	-	-	-	-	w	
6 614	6 609	-	-	-	-	-	i	A 13 gD
5 062	5 060	-	-	-	-	-	w	
2 406	2 363	90	21	306	224	19	i	A 14S, A 13S
1 659	1 644	24	7	67	47	8	w	
7 676	7 609	92	43	642	545	34	i	A 12
6 476	6 443	31	20	243	198	28	w	
612	510	103	36	872	756	31	i	A 11
534	478	47	24	475	412	26	w	
223	82	61	38	740	608	18	i	A 10
147	40	40	20	534	444	13	w	
31	-	10	11	671	605	11	i	A 9
23	-	6	11	448	408	9	w	

Noch: 3.4 Beschäftigte der Berliner Hauptverwaltung ¹⁾ im Januar 2004 nach Einzelplan/Ressort,

Einstufung	Beschäftigte	03 Regie- render Bürger- meister	05 Inneres			06 Justiz (einschl. VerfGH)		09 Gesundheit, Soziales u. Verbraucherschutz		
			insge- samt	darunter		insge- samt	darunter Justiz- vollzug	insge- samt	darunter LaGeSo	
				Polizei- behörde	Feuer- wehr					
A 9S	i	5 770	2	4 460	3 079	1 288	748	434	28	16
	w	1 047	2	476	424	3	214	94	13	10
A 8	i	6 034	1	4 075	3 155	728	1 157	633	47	25
	w	2 262	1	1 071	930	7	625	249	40	23
A 7	i	5 643	2	2 906	1 715	996	1 708	1 159	25	18
	w	2 436	1	810	641	10	840	395	20	14
A 6	i	1 592	-	280	166	1	751	26	24	23
	w	1 143	-	193	112	1	541	18	16	16
A 5	i	170	-	4	4	-	161	-	-	-
	w	47	-	2	2	-	43	-	-	-
A 6S, A 5S	i	29	-	6	3	-	1	-	-	-
	w	8	-	1	-	-	-	-	-	-
A 4	i	169	-	13	9	-	131	-	-	-
	w	68	-	7	5	-	50	-	-	-
A 3	i	180	-	1	1	-	160	-	-	-
	w	52	-	-	-	-	41	-	-	-
Angestellte										
Insgesamt	i	26 176	152	7 279	4 507	468	2 333	352	1 608	1 014
	w	18 153	108	3 750	2 409	130	2 041	177	1 263	824
I	i	86	6	5	-	-	1	1	10	3
	w	18	1	2	-	-	-	-	1	-
Ia	i	220	9	22	7	3	14	13	51	16
	w	85	3	7	4	-	6	6	29	9
Ib	i	790	19	86	35	4	42	19	95	17
	w	318	8	23	8	2	23	8	52	7
Ila hD	i	1 385	12	91	47	8	48	46	70	12
	w	652	5	36	16	2	29	28	41	6
Ilb	i	13	-	-	-	-	-	-	-	-
	w	7	-	-	-	-	-	-	-	-
Ila gD	i	1 248	-	-	-	-	-	-	2	-
	w	880	-	-	-	-	-	-	-	-
III	i	2 033	6	218	99	25	20	2	115	54
	w	1 304	4	85	23	9	8	1	72	31
IVa	i	1 523	4	185	59	36	27	2	33	12
	w	1 003	2	62	9	9	13	1	22	8
IVb	i	2 377	14	366	171	16	55	17	243	177
	w	1 794	14	235	106	11	39	12	199	142
Va, Vb gD	i	562	-	56	33	5	28	16	69	42
	w	405	-	36	20	2	17	10	59	32
Vb mD	i	1 849	3	588	338	92	17	3	107	68
	w	1 419	3	412	266	17	13	1	88	56
Vc	i	4 146	20	941	675	168	267	76	75	36
	w	3 192	20	329	239	16	201	15	65	33
VIb	i	3 553	29	1 398	926	76	400	49	282	218
	w	2 793	26	922	548	35	353	7	242	186
VII	i	5 643	24	2 914	1 883	33	1 314	85	418	340
	w	3 912	20	1 427	1 059	27	1 273	72	375	305

1) ohne Abghs, RH, BlnBDI gemäß § 2 des Allgemeinen Zuständigkeitsgesetzes

Statusgruppen, Einstufung und Geschlecht

10 Bildung, Jugend u. Sport		12 Stadt- entwick- lung	13 Wirt- schaft, Arbeit u. Frauen	15 Finanzen (einschl. 2908)		17 Wissen- schaft, For- schung u. Kultur	Einstufung	
insge- samt	darunter Schulen			insge- samt	darunter OFD/FÄ			
21	1	19	8	477	419	7	i	A 9S
10	-	17	2	307	269	6	w	
48	-	9	8	687	650	2	i	A 8
41	-	6	7	469	443	2	w	
50	4	11	21	920	875	-	i	A 7
45	4	3	16	701	673	-	w	
4	-	8	19	506	494	-	i	A 6
4	-	8	15	366	361	-	w	
-	-	-	-	5	3	-	i	A 5
-	-	-	-	2	2	-	w	
-	-	-	-	22	21	-	i	A 6S, A 5S
-	-	-	-	7	7	-	w	
-	-	-	-	25	24	-	i	A 4
-	-	-	-	11	10	-	w	
-	-	-	-	19	17	-	i	A 3
-	-	-	-	11	11	-	w	
9 180	7 746	1 981	595	2 558	1 968	490	i	Insgesamt
7 140	6 187	994	430	2 078	1 627	349	w	
7	-	30	6	12	-	9	i	I
3	-	5	1	3	-	2	w	
21	9	47	19	16	-	21	i	Ia
10	4	8	7	5	-	10	w	
97	41	317	35	40	1	59	i	Ib
53	21	95	20	19	-	25	w	
582	526	419	52	72	30	39	i	IIa hD
325	290	136	26	31	8	23	w	
13	13	-	-	-	-	-	i	II b
7	7	-	-	-	-	-	w	
1 246	1 244	-	-	-	-	-	i	IIa gD
880	878	-	-	-	-	-	w	
1 201	1 131	295	47	103	20	28	i	III
891	850	137	25	63	6	19	w	
947	907	145	19	139	125	24	i	IVa
717	694	78	8	82	74	19	w	
1 048	885	112	101	350	202	88	i	IVb
814	700	76	77	271	149	69	w	
309	296	11	10	50	44	29	i	Va , Vb gD
211	203	9	8	39	33	26	w	
607	521	200	34	286	244	7	i	Vb mD
486	454	138	29	243	204	7	w	
2 130	1 919	116	57	516	476	24	i	Vc
1 962	1 862	83	46	464	427	22	w	
612	239	146	119	491	433	76	i	VIb
512	211	128	111	438	386	61	w	
312	9	113	72	412	333	64	i	VII
236	9	89	58	379	307	55	w	

Noch: 3.4 Beschäftigte der Berliner Hauptverwaltung ¹⁾ im Januar 2004 nach Einzelplan/Ressort,

Einstufung	Beschäftigte	03 Regie- render Bürger- meister	05 Inneres			06 Justiz (einschl. VerfGH)		09 Gesundheit, Soziales u. Verbraucherschutz		
			insge- samt	darunter		insge- samt	darunter Justiz- vollzug	insge- samt	darunter LaGeSo	
				Polizei- behörde	Feuer- wehr					
VIII mD	i	422	2	341	217	-	27	4	9	4
	w	188	1	130	97	-	25	4	7	4
Kr VI, Kr Va, Kr V	i	30	-	4	4	-	19	19	7	1
	w	22	-	4	4	-	12	12	6	1
VIII eD	i	4	-	1	-	-	-	-	-	-
	w	4	-	1	-	-	-	-	-	-
IXa	i	117	2	40	8	2	19	-	11	9
	w	70	1	26	7	-	11	-	2	2
IXb, X	i	120	-	22	5	-	28	-	8	5
	w	62	-	13	3	-	16	-	3	2
Sonstige	i	55	2	1	-	-	7	-	3	-
	w	25	-	-	-	-	2	-	-	-
Arbeiter										
Insgesamt	i	2 087	8	1 197	904	160	196	86	92	34
	w	459	-	182	130	23	68	21	27	7
9	i	32	-	31	10	21	1	1	-	-
	w	1	-	1	-	1	-	-	-	-
8a	i	103	-	90	55	35	1	1	10	-
	w	2	-	2	1	1	-	-	-	-
8	i	20	-	17	6	11	1	1	2	1
	w	1	-	1	-	1	-	-	-	-
7a	i	222	1	154	121	23	32	31	4	-
	w	5	-	2	1	1	1	1	-	-
7	i	19	1	5	4	1	11	11	-	-
	w	-	-	-	-	-	-	-	-	-
6a	i	80	-	18	6	5	14	13	5	3
	w	12	-	5	1	4	-	-	1	-
6	i	475	2	415	323	25	5	5	10	-
	w	10	-	9	7	1	-	-	-	-
5a	i	79	-	12	10	2	-	-	-	-
	w	19	-	5	5	-	-	-	-	-
5	i	122	-	61	42	16	3	2	6	-
	w	5	-	3	2	1	-	-	-	-
4a	i	90	-	8	5	3	3	-	3	-
	w	14	-	1	1	-	1	-	3	-
4	i	19	-	9	8	1	2	-	1	-
	w	3	-	1	1	-	-	-	1	-
3a	i	478	-	253	212	4	29	1	21	8
	w	168	-	57	36	-	13	-	12	3
3	i	83	1	30	25	-	10	-	3	2
	w	36	-	7	3	-	4	-	2	1
2a	i	149	2	82	66	12	21	1	21	15
	w	94	-	77	62	12	1	1	6	1
2	i	44	1	12	11	1	16	-	4	3
	w	18	-	11	10	1	1	-	-	-
1a	i	71	-	-	-	-	47	19	2	2
	w	71	-	-	-	-	47	19	2	2
Sonstige	i	1	-	-	-	-	-	-	-	-
	w	-	-	-	-	-	-	-	-	-

1) ohne Abghs, RH, BlnBDI gemäß § 2 des Allgemeinen Zuständigkeitsgesetzes

Statusgruppen, Einstufung und Geschlecht

10 Bildung, Jugend u. Sport		12 Stadtentwicklung	13 Wirtschaft, Arbeit u. Frauen	15 Finanzen (einschl. 2908)		17 Wissenschaft, Forschung u. Kultur	Einstufung	
insgesamt	darunter Schulen			insgesamt	darunter OFD/FÄ			
5	1	13	2	14	12	9	i	VIII mD
5	1	4	1	12	10	3	w	
-	-	-	-	-	-	-	i	Kr VI, Kr Va, Kr V
-	-	-	-	-	-	-	w	
-	-	-	-	1	-	2	i	VIII eD
-	-	-	-	1	-	2	w	
10	-	4	9	20	18	2	i	IXa
6	-	3	6	14	12	1	w	
9	-	5	6	34	30	8	i	IXb, X
6	-	3	3	13	11	5	w	
24	5	8	7	2	-	1	i	Sonstige
16	3	2	4	1	-	-	w	
344	-	74	9	140	137	27	i	Insgesamt
100	-	4	1	70	69	7	w	
-	-	-	-	-	-	-	i	9
-	-	-	-	-	-	-	w	
-	-	-	-	-	-	2	i	8a
-	-	-	-	-	-	-	w	
-	-	-	-	-	-	-	i	8
-	-	-	-	-	-	-	w	
23	-	4	1	2	2	1	i	7a
2	-	-	-	-	-	-	w	
2	-	-	-	-	-	-	i	7
-	-	-	-	-	-	-	w	
17	-	16	2	5	5	3	i	6a
4	-	1	-	-	-	1	w	
20	-	13	1	7	7	2	i	6
1	-	-	-	-	-	-	w	
49	-	18	-	-	-	-	i	5a
14	-	-	-	-	-	-	w	
21	-	15	-	13	13	3	i	5
-	-	2	-	-	-	-	w	
72	-	-	-	4	4	-	i	4a
9	-	-	-	-	-	-	w	
4	-	1	-	-	-	2	i	4
1	-	-	-	-	-	-	w	
85	-	4	3	75	72	8	i	3a
34	-	1	1	47	46	3	w	
14	-	3	-	18	18	4	i	3
7	-	-	-	14	14	2	w	
17	-	-	-	5	5	1	i	2a
9	-	-	-	-	-	1	w	
3	-	-	1	6	6	1	i	2
2	-	-	-	4	4	-	w	
17	-	-	-	5	5	-	i	1a
17	-	-	-	5	5	-	w	
-	-	-	1	-	-	-	i	Sonstige
-	-	-	-	-	-	-	w	

3.5 Beschäftigte der Berliner Hauptverwaltung¹⁾ im Januar 2004 nach Kapiteln, Geschlecht, Durchschnittsalter und in Vollzeitäquivalenten

Kapitel	Einzelplan / Kapitelbezeichnung	Beschäftigte		Durchschnittsalter	Vollzeitäquivalent ²⁾
		insgesamt	dar. weiblich		
	Insgesamt	96 764	52 206	46,1	90 990,6
0200	02 Verfassungsgerichtshof	5	3	44,0	5,0
	03 Regierender Bürgermeister	246	139	49,3	228,9
	davon				
0300	Senatskanzlei	223	127	48,6	209,5
0309	Senatskanzlei - Personalüberhang	23	12	55,7	19,4
	05 Inneres	32 139	9 009	42,3	31 274,2
	nachrichtlich: Inneres ohne Polizeibehörde, Feuerwehr, LEA	2 894	1 314	46,2	2 702,8
0500	SenInn - Politisch-Administrativer Bereich	37	18	44,4	35,5
0501	SenInn - Service	115	80	44,5	101,8
0502	Personalüberhang Betriebskrankenkasse	12	9	45,1	9,8
0505	Verwaltungsmodernisierung	28	19	46,8	23,3
0506	Bürgerämter	4	.	31,5	.
0509	SenInn - Personalüberhang	1 116	271	47,4	1 079,1
0510	SenInn - Staats-, Verwaltungs- und Dienstrecht	105	57	45,1	95,2
0520	SenInn - Verfassungsschutz	173	68	41,7	168,7
0526	Standesamt I	79	65	44,0	71,7
0530	SenInn - Öffentliche Sicherheit und Ordnung	65	24	46,3	61,8
0580	SenInn - Querschnittsaufgaben landesweiter Bedeutung	214	127	35,4	197,9
0581	Statistisches Landesamt	327	227	48,7	298,4
0585	Landesverwaltungsamt	491	312	48,5	436,7
0589	Projekt Integrierte Personalverwaltung	48	29	46,6	44,5
0592	Fuhrpark	79	6	50,7	74,0
0595	Verwaltungsdruckerei	1	.	.	.
	Der Polizeipräsident in Berlin	24 169	6 701	41,6	23 595,5
	davon				
0531	PolPräs - Behördenleitung und Stab	908	267	34,2	895,0
0533	PolPräs - Direktion 1	2 185	564	41,2	2 129,5
0534	PolPräs - Direktion 2	2 215	638	41,1	2 149,5
0535	PolPräs - Direktion 3	1 704	439	40,9	1 676,7
0536	PolPräs - Direktion 4	1 968	550	40,7	1 910,7
0537	PolPräs - Direktion 5	2 102	533	40,8	2 056,3
0538	PolPräs - Direktion 6	2 459	564	41,8	2 434,4
0541	PolPräs - Direktion Zentrale Aufgaben	3 597	569	42,9	3 550,0
0543	PolPräs - Leitung Landeskriminalamt	374	212	33,7	361,7
0544	PolPräs - Landeskriminalamt 1	146	59	45,3	138,5
0545	PolPräs - Landeskriminalamt 2	301	93	43,4	294,4
0546	PolPräs - Landeskriminalamt 3	663	271	43,1	637,4
0547	PolPräs - Landeskriminalamt 4	369	159	43,4	356,8
0548	PolPräs - Landeskriminalamt 5	401	115	41,2	393,8
0549	PolPräs - Landeskriminalamt 6	650	147	41,3	639,2
0551	PolPräs - Landeskriminalamt Polizeitechnische Untersuchungen	223	86	45,8	213,0
0552	PolPräs - Landespolizeischule - Service -	362	77	46,0	354,4
0553	PolPräs - Zentraler Service -	1 965	810	46,8	1 868,9
0554	PolPräs - LPVA Haushalt und Personal	2	.	.	.
0555	PolPräs - LPVA Versorgung und Technik	1	.	.	.
0556	PolPräs - LPVA Straßenverkehr	476	365	43,0	442,7
0557	PolPräs - LPVA IuK-Technik	1	.	.	.
0559	Hauptstadtbedingte Aufwendungen Sicherheitsbereich	1 097	180	36,3	1 089,7

1) ohne Abghs, RH, BinBDI gemäß § 2 des Allgemeinen Zuständigkeitsgesetzes

2) Vollzeitäquivalent einschl. Beurlaubte

Noch: 3.5 Beschäftigte der Berliner Hauptverwaltung¹⁾ im Januar 2004 nach Kapiteln, Geschlecht, Durchschnittsalter und in Vollzeitäquivalenten

Kapitel	Einzelplan / Kapitelbezeichnung	Beschäftigte		Durchschnittsalter	Vollzeitäquivalent ²⁾
		insgesamt	dar. weiblich		
	Feuerwehr	4 021	206	42,5	3 988,5
	davon				
0561	Feuerwehr - Landesbranddirektor	199	32	48,1	193,1
0562	Feuerwehr - Direktion Nord	912	8	41,9	909,7
0563	Feuerwehr - Direktion Süd	1 006	8	41,9	1 000,8
0564	Feuerwehr - Direktion West	1 186	12	41,5	1 181,3
0565	Feuerwehr - Finanzen, Innere Dienste / Personalservice	97	70	44,3	91,1
0566	Feuerwehr - Bau- und Grundstückswesen	57	27	49,4	55,4
0567	Feuerwehr - Fahrzeug- und Gerätetechnik	274	17	46,2	271,5
0568	Feuerwehr - Feuerwehrschiele	171	18	39,3	166,9
0569	Feuerwehr - Informationstechnik	119	14	45,6	118,8
	Landeseinwohneramt	1 055	788	46,6	987,4
	davon				
0571	Landeseinwohneramt - Leitung	75	45	47,4	70,8
0572	Landeseinwohneramt - Einwohnerwesen	166	127	48,5	155,8
0573	Landeseinwohneramt - Kraftfahrzeugwesen	505	397	46,2	470,6
0574	Landeseinwohneramt - Ausländerangelegenheiten	309	219	46,0	290,3
	06 Justiz	10 637	6 241	44,0	10 050,0
	nachrichtlich: Justiz ohne Vollzug	7 658	5 162	43,9	7 135,5
0600	SV für Justiz	200	116	48,7	182,2
0609	Justiz - Personalüberhang	2	.	.	.
0610	Staatsanwaltschaften und Anwaltschaft	1 362	900	43,6	1 268,5
0614	Zivil- und Straferichtbarkeit	5 253	3 624	43,3	4 890,8
0629	Verwaltungsgerichtsbarkeit	331	180	45,2	311,3
0632	Finanzgerichtsbarkeit	72	34	48,6	69,3
0633	Sozialgerichtsbarkeit	286	202	44,7	270,1
0691	Bewährungshilfe	152	105	51,1	141,4
	Justizvollzug	2 979	1 079	44,5	2 914,5
	davon				
0661	Justizvollzugsanstalt Charlottenburg	178	67	44,0	174,5
0662	Justizvollzugsanstalt Düppel	74	21	46,3	70,4
0663	Justizvollzugsanstalt für Frauen	217	170	44,5	213,2
0664	Justizvollzugsanstalt Hakenfelde	107	41	43,9	106,7
0665	Justizvollzugsanstalt Heiligensee	53	16	44,8	51,6
0666	Justizvollzugsanstalt Moabit	650	240	44,2	631,9
0667	Justizvollzugsanstalt Plötzensee	417	109	45,4	407,4
0668	Justizvollzugsanstalt Tegel	850	264	44,6	834,3
0669	Jugendstrafanstalt	409	143	44,1	401,0
0671	Jugendarrestanstalt	24	8	41,4	23,5
	09 Gesundheit, Soziales und Verbraucherschutz	2 365	1 662	49,1	2 144,7
	nachrichtlich: Gesundheit, Soziales und Verbraucherschutz ohne LAGeSo	1 054	662	49,7	961,9
0900	SenGesSozV - Politisch-Administrativer Bereich	33	23	47,9	31,7
0901	SenGesSozV - Service	143	95	47,4	132,5
0903	SenGesSozV - Beauftragte/r für Integration und Migration	26	15	51,0	23,0
0909	SenGesSozV - Personalüberhang	240	163	50,9	208,6
0912	LA für Arbeits-, Gesundheitsschutz u. technische Sicherheit	266	143	50,3	244,2

1) ohne Abghs, RH, BlnBDI gemäß § 2 des Allgemeinen Zuständigkeitsgesetzes

2) Vollzeitäquivalent einschl. Beurlaubte

Noch: 3.5 Beschäftigte der Berliner Hauptverwaltung¹⁾ im Januar 2004 nach Kapiteln, Geschlecht, Durchschnittsalter und in Vollzeitäquivalenten

Kapitel	Einzelplan / Kapitelbezeichnung	Beschäftigte		Durchschnittsalter	Vollzeitäquivalent ²⁾
		insgesamt	dar. weiblich		
0914	Akademie für Gesundheits- und Sozialberufe	13	10	53,0	10,4
0920	SenGesSozV - Gesundheit und Verbraucherschutz	141	99	50,3	131,5
0923	Landesinstitut für gerichtliche und soziale Medizin	54	24	46,8	51,8
0924	Gemeinsames Krebsregister	22	18	49,1	20,9
0930	SenGesSozV - Soziales	116	72	49,4	107,4
	Landesamt für Gesundheit und Soziales	1 311	1 000	48,6	1 182,8
	davon				
0960	LAGeSo - Leitung der Behörde	11	6	47,0	10,8
0961	LAGeSo - Service	138	84	47,4	125,8
0962	LAGeSo - Integrationsamt und Hauptfürsorgestelle	126	97	47,6	118,5
0963	LAGeSo - Einrichtungen des Gesundheits- und Sozialwesens	95	75	49,9	83,7
0964	LAGeSo - Versorgungsamt -	375	305	48,6	332,3
0966	LAGeSo - Gesamtstädtische Aufgaben des Sozialwesens	159	101	47,3	147,7
0969	LAGeSo - Deutsche Dienststelle (WAST)	407	332	49,7	364,2
	10 Bildung, Schule und Sport	38 066	26 913	49,4	34 994,4
	nachrichtlich: Bildung, Jugend und Sport ohne Schulen	2 575	1 502	49,4	2 379,9
1000	SenBildJugSport - Politisch-Administrativer Bereich	24	18	44,8	23,5
1001	SenBildJugSport - Service Finanzen, Personalmanagement	54	36	47,4	51,5
1003	SenBildJugSport - Service Recht	13	5	50,3	11,3
1004	SenBildJugSport - Service Innere Dienste	56	31	45,4	52,3
1009	SenBildJugSport - Personalüberhang	220	129	52,9	193,2
1010	SenBildJugSport - Schule	81	48	52,9	73,1
1011	LSA - Leitung und Service	172	118	44,3	158,7
1012	LSA - Schulaufsicht allgemeinbildende Schulen	332	179	51,0	305,2
1013	LSA - Schulaufsicht berufsbildende Schulen	470	240	49,6	438,7
1014	LSA - Lehrpersonalorganisation und -verwaltung	309	248	43,5	289,2
1025	LSA - Lehramtsprüfungen und Vorbereitungsdienst	113	69	52,1	100,4
1029	Landesinstitut für Schule und Medien	113	63	53,9	103,5
1030	SenBildJugSport - Allgemeine Weiterbildung	21	14	50,6	17,1
1031	Landeszentrale für politische Bildungsarbeit	8	5	51,6	7,6
1040	SenBildJugSport - Jugend und Familie	79	48	52,0	69,2
1041	Landesjugendamt	212	151	50,7	196,9
1051	Sozialpädagogische Fortbildungsstätte Glienicke	28	19	50,5	25,8
1055	Sozialpädagogische Fortbildungsstätten	24	18	51,4	22,5
1060	SenBildJugSport - Sport	49	26	51,5	45,8
1061	Olympia-Stadion	32	5	49,3	32,0
1062	Zentrale Sportanlagen	54	12	47,0	53,0
1064	Sportforum	111	20	49,8	109,5
	Schulen	35 491	25 411	49,4	32 614,5
	davon				
1015	Grundschulen	12 769	11 122	49,3	11 762,3
1016	Hauptschulen	1 628	1 017	49,0	1 519,2
1017	Realschulen	1 810	1 238	49,8	1 675,5
1018	Gymnasien	6 415	3 937	49,7	5 776,4
1019	Gesamtschulen	4 738	3 039	49,4	4 415,1
1020	Sonderschulen	3 408	2 858	48,4	3 151,4
1021	Berufsbildende Schulen	4 290	1 946	49,6	3 917,2
1022	Staatliche Technikerschule	82	18	53,6	63,7
1023	Staatliche Ballettschule und Schule für Artistik	75	48	53,1	70,7
1024	Sportbetonte Oberschulen	276	188	50,2	263,0

1) ohne Abghs, RH, BlnBDI gemäß § 2 des Allgemeinen Zuständigkeitsgesetzes

2) Vollzeitäquivalent einschl. Beurlaubte

Noch: 3.5 Beschäftigte der Berliner Hauptverwaltung¹⁾ im Januar 2004 nach Kapiteln, Geschlecht, Durchschnittsalter und in Vollzeitäquivalenten

Kapitel	Einzelplan / Kapitelbezeichnung	Beschäftigte		Durchschnittsalter	Vollzeitäquivalent ²⁾
		insgesamt	dar. weiblich		
	12 Stadtentwicklung	2 684	1 248	50,5	2 475,5
1200	SenStadt - Politisch-Administrativer Bereich	45	31	47,0	42,0
1201	SenStadt - Service Finanzen, Personal und Kommunikation	160	95	44,4	149,1
1202	SenStadt - Generelle Angelegenheiten, Ressortkoordination und Recht	36	23	47,0	34,4
1203	SenStadt - Service IuK-Technik	42	12	48,9	41,1
1209	SenStadt - Personalüberhang	509	238	53,8	434,5
1210	SenStadt - Stadt- und Freiraumplanung	156	82	49,6	141,3
1211	Berliner Forsten	102	38	47,2	96,8
1212	Pflanzenschutzamt	29	17	45,7	26,2
1213	Landesdenkmalamt	47	21	51,7	45,4
1214	SenStadt - Gemeinsame Landesplanung	14	5	53,6	13,0
1220	SenStadt - Städtebau und Projekte	48	23	50,4	44,3
1230	SenStadt - Geoinformation und Vermessung	164	73	48,7	155,2
1240	SenStadt - Wohnungswesen, Stadterneuerung, Bauförderung	152	94	50,5	143,6
1250	SenStadt - Hochbau	175	50	52,6	163,8
1255	SenStadt - Tiefbau	311	95	50,6	298,2
1260	SenStadt - Bauliche Grundsatzangelegenheiten, Projektvorbereitung und -prüfung, Bau- und Wohnungsaufsicht	130	68	52,3	122,3
1270	SenStadt - Verkehr	204	99	50,7	192,8
1280	SenStadt - Integrativer Umweltschutz	231	114	50,4	211,4
1281	Fischereiamt	12	6	46,9	11,9
1290	SenStadt - Umweltpolitik	113	61	49,1	105,8
1295	Förderung des Wohnungsbaus	4	3	37,3	2,3
	13 Wirtschaft, Arbeit und Frauen	971	617	48,7	896,6
1300	SenWiArbFrau - Politisch-Administrativer Bereich	23	16	44,1	22,5
1301	SenWiArbFrau - Service und Wirtschaftsordnung	130	77	49,0	122,4
1309	SenWiArbFrau - Personalüberhang	128	82	51,6	113,3
1310	SenWiArbFrau - Wirtschafts- und Technologiepolitik	86	54	48,5	81,7
1311	Landesamt für das Mess- und Eichwesen	52	13	51,8	50,5
1320	SenWiArbFrau - Strukturpolitik, Beteiligung u. Tourismus	53	29	50,7	47,7
1330	SenWiArbFrau - Wirtschaftsförderung	72	44	51,4	66,1
1340	SenWiArbFrau - Arbeit u. Berufliche Bildung	118	76	49,6	106,9
1341	ABM - Verwaltung	1	.	.	.
1348	Arbeitsgerichtsbarkeit	267	184	45,9	249,8
1350	SenWiArbFrau - Frauen	41	41	46,7	34,6
	15 Finanzen	8 916	5 889	45,3	8 274,5
	nachrichtlich: Finanzen ohne OFD/FÄ	1 353	841	47,7	1 220,9
1500	SenFin - Politisch-Administrativer Bereich	44	26	46,2	41,6
1501	SenFin - Service	78	44	47,4	69,2
1502	SenFin - Zentrale Datenstelle der Landesfinanzminister	8	6	49,9	6,7
1509	SenFin - Personalüberhang	450	299	48,2	404,0
1510	SenFin - Vermögen	94	43	48,1	88,8
1514	LA z. Regelung offener Vermögensfragen / Landesausgleichsämter	355	242	49,3	314,0
1520	SenFin - Haushalt	162	75	46,0	149,6
1521	Landeshauptkasse	102	78	43,7	92,0
1530	SenFin - Steuern	45	18	47,8	40,2
1585	Zentrale Steuerung des Personalüberhangs	7	6	36,6	6,8
2908	Verwaltungsreform	8	4	43,5	8,0

1) ohne Abghs, RH, BlnBDI gemäß § 2 des Allgemeinen Zuständigkeitsgesetzes

2) Vollzeitäquivalent einschl. Beurlaubte

Noch: 3.5 Beschäftigte der Berliner Hauptverwaltung¹⁾ im Januar 2004 nach Kapiteln, Geschlecht, Durchschnittsalter und in Vollzeitäquivalenten

Kapitel	Einzelplan / Kapitelbezeichnung	Beschäftigte		Durchschnittsalter	Vollzeitäquivalent ²⁾
		insgesamt	dar. weiblich		
	Oberfinanzdirektion und Finanzämter	7 563	5 048	44,9	7 053,6
	davon				
1531	Oberfinanzdirektion - Leitung	20	7	43,7	20,0
1532	Oberfinanzdirektion - Service	564	308	40,5	530,4
1533	Oberfinanzdirektion - Steuern	69	24	48,6	66,6
1534	FA Charlottenburg	452	307	46,0	418,9
1535	FA Kreuzberg	249	168	45,3	229,1
1536	FA Neukölln-Nord	222	144	46,5	208,4
1537	FA Neukölln-Süd	226	151	45,2	198,4
1538	FA Reinickendorf	330	241	45,0	295,3
1539	FA Schöneberg	260	167	46,4	235,6
1540	FA Spandau	334	218	44,8	299,5
1541	FA Steglitz	303	218	45,4	271,4
1542	FA Tempelhof	231	151	44,7	208,7
1543	FA Wedding	194	125	47,9	172,2
1544	FA Wilmersdorf	322	198	45,3	297,8
1545	FA Zehlendorf	182	120	45,9	164,3
1546	FA für Körperschaften I	409	245	44,8	385,0
1547	FA für Körperschaften III	356	217	42,5	336,4
1548	FA für Körperschaften IV	455	259	44,6	430,1
1549	FA Friedrichshain/Prenzlauer Berg	311	255	45,9	292,5
1550	FA Lichtenberg/Hohenschönhausen	265	213	46,1	257,1
1551	FA Hellersdorf/Marzahn	274	236	44,7	266,6
1552	FA Mitte/Tiergarten	314	222	45,7	296,0
1553	FA Pankow/Weißensee	358	269	45,8	342,7
1554	FA Treptow/Köpenick	294	239	45,2	283,3
1555	FA für Körperschaften II	284	213	45,6	275,8
1556	FA für Fahndung und Strafsachen	285	133	42,9	271,6
	17 - Wissenschaft, Forschung und Kultur	735	485	49,8	647,0
1700	SenWissKult - Politisch-Administrativer Bereich	20	14	46,7	19,0
1701	SenWissKult - Service	62	40	48,5	55,5
1702	SenWissKult - Beauftragter für überregionale, internationale und EU-Angelegenheiten	8	4	51,4	7,7
1705	SenWissKult - Leistungen an die Kirchen-, Religions- und Weltanschauungsgemeinschaften	5	4	47,2	3,8
1709	SenWissKult - Personalüberhang	47	25	52,1	41,0
1710	SenWissKult - Wissenschaft	36	19	53,6	30,6
1720	SenWissKult - Forschung	48	34	53,2	44,5
1730	SenWissKult - Kultur	83	60	49,1	76,1
1734	Senatsbibliothek	21	14	53,6	17,9
1736	Museumspädagogischer Dienst	17	6	55,2	14,4
1737	Landesarchiv	69	41	47,7	66,4
1738	Gesamtkatalog	6	5	46,8	5,6
1739	Brücke-Museum	13	8	51,7	8,2
1791	Sekretariat der Kultusministerkonferenz	260	190	48,6	221,6
1792	Ehemaliges Deutsches Bibliotheksinstitut	22	13	54,7	19,1
1796	Gedenkstätte Deutscher Widerstand	18	8	49,2	15,7

1) ohne Abghs, RH, BlnBDI gemäß § 2 des Allgemeinen Zuständigkeitsgesetzes

2) Vollzeitäquivalent einschl. Beurlaubte

3.6 Beschäftigte der Berliner Hauptverwaltung ¹⁾ im Januar 2004 nach Einzelplan, Status- und Laufbahngruppen, Altersgruppen und Geschlecht

Einzelplan	Beschäftigte	Altersgruppe von ... bis unter ... Jahren							
		unter 30	30 - 35	35 - 40	40 - 45	45 - 50	50 - 55	55 - 60	60 und älter
Beschäftigte insgesamt									
Insgesamt	96 764	4 268	7 457	14 472	17 351	15 233	16 336	12 940	8 707
03 Regierender Bürgermeister	246	3	8	35	43	33	42	35	47
05 Inneres	32 139	3 309	4 157	5 899	6 213	4 577	3 714	2 877	1 393
06 Justiz (einschl. VerfGH)	10 642	530	1 169	1 925	2 332	1 595	1 337	1 035	719
09 Gesundheit, Soziales u. Verbraucherschutz	2 365	26	97	227	393	426	474	388	334
10 Bildung, Jugend und Sport	38 066	77	1 050	4 458	5 916	6 346	8 699	6 833	4 687
12 Stadtentwicklung	2 684	28	62	219	411	452	532	483	497
13 Wirtschaft, Arbeit und Frauen	971	20	40	107	180	156	155	170	143
15 Finanzen (einschl. Kapitel 2908)	8 916	270	855	1 523	1 743	1 523	1 249	993	760
17 Wissenschaft, Forschung und Kultur	735	5	19	79	120	125	134	126	127
Dar. weiblich	52 206	2 138	3 930	8 104	9 412	8 416	9 455	6 718	4 033
03 Regierender Bürgermeister	139	3	4	24	25	20	22	21	20
05 Inneres	9 009	1 400	1 529	1 706	1 491	1 006	960	661	256
06 Justiz (einschl. VerfGH)	6 244	425	809	1 219	1 398	903	727	478	285
09 Gesundheit, Soziales u. Verbraucherschutz	1 662	18	74	183	282	294	348	264	199
10 Bildung, Jugend und Sport	26 913	63	849	3 614	4 533	4 733	6 123	4 289	2 709
12 Stadtentwicklung	1 248	21	43	152	234	236	263	194	105
13 Wirtschaft, Arbeit und Frauen	617	19	24	90	125	99	99	98	63
15 Finanzen (einschl. Kapitel 2908)	5 889	184	583	1 057	1 226	1 043	819	633	344
17 Wissenschaft, Forschung und Kultur	485	5	15	59	98	82	94	80	52
Darunter									
Höherer Dienst									
Insgesamt	16 317	22	643	1 794	2 616	2 660	3 361	2 890	2 331
03 Regierender Bürgermeister	91	1	4	6	13	16	14	12	25
05 Inneres	709	1	30	110	126	147	112	88	95
06 Justiz (einschl. VerfGH)	2 063	9	146	338	588	261	257	220	244
09 Gesundheit, Soziales u. Verbraucherschutz	373	-	6	14	36	69	91	66	91
10 Bildung, Jugend und Sport	11 082	9	431	1 218	1 534	1 804	2 506	2 151	1 429
12 Stadtentwicklung	1 038	-	12	35	127	182	218	201	263
13 Wirtschaft, Arbeit und Frauen	273	-	3	24	57	51	41	49	48
15 Finanzen (einschl. Kapitel 2908)	465	2	8	32	100	92	87	67	77
17 Wissenschaft, Forschung und Kultur	223	-	3	17	35	38	35	36	59
Dar. weiblich	7 788	19	446	1 087	1 486	1 459	1 653	1 034	604
03 Regierender Bürgermeister	22	1	1	1	3	4	4	3	5
05 Inneres	157	1	21	37	33	22	21	9	13
06 Justiz (einschl. VerfGH)	919	7	87	187	308	109	114	60	47
09 Gesundheit, Soziales u. Verbraucherschutz	187	-	5	9	24	37	49	28	35
10 Bildung, Jugend und Sport	5 818	9	316	782	962	1 118	1 327	854	450
12 Stadtentwicklung	312	-	7	24	58	82	76	40	25
13 Wirtschaft, Arbeit und Frauen	118	-	2	18	25	31	16	14	12
15 Finanzen (einschl. Kapitel 2908)	158	1	5	19	47	35	30	13	8
17 Wissenschaft, Forschung und Kultur	97	-	2	10	26	21	16	13	9

1) ohne Abghs, RH, BlnBDI gemäß § 2 des Allgemeinen Zuständigkeitsgesetzes

Noch: 3.6 Beschäftigte der Berliner Hauptverwaltung ¹⁾ im Januar 2004 nach Einzelplan, Status- und Laufbahngruppen, Altersgruppen und Geschlecht

Einzelplan	Beschäftigte	Altersgruppe von ... bis unter ... Jahren							
		unter 30	30 - 35	35 - 40	40 - 45	45 - 50	50 - 55	55 - 60	60 und älter
Gehobener Dienst									
Insgesamt	42 824	1 531	2 196	6 007	7 434	6 907	8 172	6 373	4 204
03 Regierender Bürgermeister	59	1	2	9	9	5	16	9	8
05 Inneres	12 237	1 245	1 152	2 361	2 499	1 848	1 412	1 223	497
06 Justiz (einschl. VerfGH)	1 467	134	175	221	258	196	227	149	107
09 Gesundheit, Soziales u. Verbraucherschutz	854	6	30	75	147	165	186	145	100
10 Bildung, Jugend und Sport	22 807	34	416	2 481	3 501	3 786	5 526	4 171	2 892
12 Stadtentwicklung	919	8	23	105	168	157	167	152	139
13 Wirtschaft, Arbeit und Frauen	326	2	18	24	51	53	68	57	53
15 Finanzen (einschl. Kapitel 2908)	3 873	100	371	695	751	651	515	420	370
17 Wissenschaft, Forschung und Kultur	282	1	9	36	50	46	55	47	38
Dar. weiblich	25 206	722	1 228	3 541	4 257	4 050	5 269	3 755	2 384
03 Regierender Bürgermeister	42	1	2	6	6	5	10	6	6
05 Inneres	2 846	495	456	646	517	268	246	171	47
06 Justiz (einschl. VerfGH)	996	117	147	165	175	126	138	74	54
09 Gesundheit, Soziales u. Verbraucherschutz	569	4	20	57	100	109	131	90	58
10 Bildung, Jugend und Sport	17 666	29	356	2 136	2 807	3 000	4 271	3 051	2 016
12 Stadtentwicklung	448	6	14	68	95	79	83	70	33
13 Wirtschaft, Arbeit und Frauen	200	2	9	19	37	30	45	34	24
15 Finanzen (einschl. Kapitel 2908)	2 222	67	216	414	479	398	304	224	120
17 Wissenschaft, Forschung und Kultur	217	1	8	30	41	35	41	35	26
Mittlerer und einfacher Dienst									
Insgesamt	37 557	2 710	4 607	6 658	7 296	5 660	4 793	3 673	2 160
03 Regierender Bürgermeister	93	1	2	20	20	12	10	14	14
05 Inneres	19 191	2 063	2 975	3 428	3 588	2 582	2 190	1 566	799
06 Justiz (einschl. VerfGH)	7 104	385	845	1 364	1 486	1 138	853	666	367
09 Gesundheit, Soziales u. Verbraucherschutz	1 133	20	61	138	210	191	194	177	142
10 Bildung, Jugend und Sport	4 152	31	196	749	879	755	666	510	366
12 Stadtentwicklung	718	20	27	79	115	112	145	129	91
13 Wirtschaft, Arbeit und Frauen	363	18	18	58	72	50	44	63	40
15 Finanzen (einschl. Kapitel 2908)	4 575	168	476	796	891	780	647	505	312
17 Wissenschaft, Forschung und Kultur	228	4	7	26	35	40	44	43	29
Dar. weiblich	19 184	1 395	2 251	3 467	3 665	2 906	2 531	1 929	1 040
03 Regierender Bürgermeister	75	1	1	17	16	11	8	12	9
05 Inneres	6 006	904	1 052	1 023	941	716	693	481	196
06 Justiz (einschl. VerfGH)	4 326	300	574	867	915	668	475	344	183
09 Gesundheit, Soziales u. Verbraucherschutz	904	14	49	117	158	148	167	146	105
10 Bildung, Jugend und Sport	3 413	24	173	688	762	614	525	384	243
12 Stadtentwicklung	486	15	22	60	80	75	104	84	46
13 Wirtschaft, Arbeit und Frauen	295	17	13	52	63	38	37	50	25
15 Finanzen (einschl. Kapitel 2908)	3 508	116	362	624	699	610	485	396	216
17 Wissenschaft, Forschung und Kultur	171	4	5	19	31	26	37	32	17

1) ohne Abghs, RH, BlnBDI gemäß § 2 des Allgemeinen Zuständigkeitsgesetzes

Noch: 3.6 Beschäftigte der Berliner Hauptverwaltung ¹⁾ im Januar 2004 nach Einzelplan, Status- und Laufbahngruppen, Altersgruppen und Geschlecht

Einzelplan	Beschäftigte	Altersgruppe von ... bis unter ... Jahren							
		unter 30	30 - 35	35 - 40	40 - 45	45 - 50	50 - 55	55 - 60	60 und älter
Beamte insgesamt									
Insgesamt	68 501	3 766	6 264	11 145	12 503	10 368	11 072	8 292	5 091
03 Regierender Bürgermeister	86	1	3	11	14	15	19	6	17
05 Inneres	23 663	3 072	3 688	4 763	4 598	3 078	2 176	1 672	616
06 Justiz (einschl. VerfGH)	8 113	378	906	1 562	1 861	1 203	968	710	525
09 Gesundheit, Soziales u. Verbraucherschutz	665	20	58	75	113	113	115	96	75
10 Bildung, Jugend und Sport	28 542	36	764	3 296	4 380	4 740	6 914	5 168	3 244
12 Stadtentwicklung	629	11	40	108	106	101	80	83	100
13 Wirtschaft, Arbeit und Frauen	367	10	30	55	73	55	52	36	56
15 Finanzen (einschl. Kapitel 2908)	6 218	237	774	1 256	1 310	1 026	708	497	410
17 Wissenschaft, Forschung und Kultur	218	1	1	19	48	37	40	24	48
Dar. weiblich	33 594	1 765	3 017	5 602	6 075	5 182	6 031	3 769	2 153
03 Regierender Bürgermeister	31	1	2	7	6	6	7	-	2
05 Inneres	5 077	1 247	1 233	1 087	709	331	281	141	48
06 Justiz (einschl. VerfGH)	4 135	288	575	895	997	581	442	218	139
09 Gesundheit, Soziales u. Verbraucherschutz	372	15	39	55	70	64	57	42	30
10 Bildung, Jugend und Sport	19 673	33	612	2 620	3 303	3 470	4 777	3 083	1 775
12 Stadtentwicklung	250	9	24	68	52	45	25	19	8
13 Wirtschaft, Arbeit und Frauen	186	9	16	41	40	30	24	10	16
15 Finanzen (einschl. Kapitel 2908)	3 741	162	515	815	859	635	393	241	121
17 Wissenschaft, Forschung und Kultur	129	1	1	14	39	20	25	15	14
Darunter									
Beamte									
Höherer Dienst									
Insgesamt	13 823	13	577	1 624	2 310	2 248	2 818	2 412	1 821
03 Regierender Bürgermeister	45	-	-	2	6	10	9	5	13
05 Inneres	505	-	24	90	100	110	72	61	48
06 Justiz (einschl. VerfGH)	1 958	8	140	324	570	247	228	211	230
09 Gesundheit, Soziales u. Verbraucherschutz	147	-	3	7	16	24	29	33	35
10 Bildung, Jugend und Sport	10 362	4	391	1 132	1 462	1 707	2 358	1 987	1 321
12 Stadtentwicklung	225	-	10	24	36	34	28	38	55
13 Wirtschaft, Arbeit und Frauen	161	-	3	17	34	32	24	20	31
15 Finanzen (einschl. Kapitel 2908)	325	1	6	23	75	68	51	45	56
17 Wissenschaft, Forschung und Kultur	95	-	-	5	11	16	19	12	32
Dar. weiblich	6 708	11	398	983	1 317	1 245	1 407	869	478
03 Regierender Bürgermeister	5	-	-	-	1	1	3	-	-
05 Inneres	89	-	16	31	21	11	4	3	3
06 Justiz (einschl. VerfGH)	861	6	81	178	300	99	101	54	42
09 Gesundheit, Soziales u. Verbraucherschutz	64	-	2	3	10	12	13	12	12
10 Bildung, Jugend und Sport	5 420	4	287	727	915	1 058	1 250	776	403
12 Stadtentwicklung	68	-	6	16	15	14	6	7	4
13 Wirtschaft, Arbeit und Frauen	64	-	2	13	12	17	8	5	7
15 Finanzen (einschl. Kapitel 2908)	100	1	4	13	34	25	14	7	2
17 Wissenschaft, Forschung und Kultur	37	-	-	2	9	8	8	5	5

1) ohne Abghs, RH, BlnBDI gemäß § 2 des Allgemeinen Zuständigkeitsgesetzes

Noch: 3.6 Beschäftigte der Berliner Hauptverwaltung ¹⁾ im Januar 2004 nach Einzelplan, Status- und Laufbahngruppen, Altersgruppen und Geschlecht

Einzelplan	Beschäftigte	Altersgruppe von ... bis unter ... Jahren							
		unter 30	30 - 35	35 - 40	40 - 45	45 - 50	50 - 55	55 - 60	60 und älter
Beamte									
Gehobener Dienst									
Insgesamt	35 081	1 493	2 066	5 438	6 337	5 586	6 546	4 799	2 816
03 Regierender Bürgermeister	35	1	2	7	8	4	8	1	4
05 Inneres	11 412	1 239	1 130	2 277	2 355	1 681	1 241	1 072	417
06 Justiz (einschl. VerfGH)	1 337	130	168	209	227	169	205	134	95
09 Gesundheit, Soziales u. Verbraucherschutz	392	6	24	45	76	79	74	53	35
10 Bildung, Jugend und Sport	18 056	25	348	2 148	2 891	3 011	4 543	3 172	1 918
12 Stadtentwicklung	356	8	19	73	67	60	42	42	45
13 Wirtschaft, Arbeit und Frauen	149	2	16	17	29	21	27	15	22
15 Finanzen (einschl. Kapitel 2908)	3 231	81	358	650	648	545	387	298	264
17 Wissenschaft, Forschung und Kultur	113	1	1	12	36	16	19	12	16
Dar. weiblich	19 820	699	1 133	3 122	3 481	3 099	4 098	2 640	1 548
03 Regierender Bürgermeister	22	1	2	5	5	4	3	-	2
05 Inneres	2 428	493	444	602	429	182	159	92	27
06 Justiz (einschl. VerfGH)	919	115	142	160	160	111	125	62	44
09 Gesundheit, Soziales u. Verbraucherschutz	217	4	14	32	43	47	36	24	17
10 Bildung, Jugend und Sport	14 153	22	304	1 881	2 364	2 395	3 517	2 301	1 369
12 Stadtentwicklung	148	6	11	44	34	26	11	12	4
13 Wirtschaft, Arbeit und Frauen	82	2	8	12	20	12	15	4	9
15 Finanzen (einschl. Kapitel 2908)	1 767	55	207	376	397	313	217	135	67
17 Wissenschaft, Forschung und Kultur	84	1	1	10	29	9	15	10	9
Beamte									
Mittlerer und einfacher Dienst									
Insgesamt	19 587	2 260	3 621	4 083	3 856	2 532	1 705	1 079	451
03 Regierender Bürgermeister	5	-	1	2	-	1	1	-	-
05 Inneres	11 745	1 833	2 534	2 396	2 143	1 287	863	539	150
06 Justiz (einschl. VerfGH)	4 817	240	598	1 029	1 064	787	535	365	199
09 Gesundheit, Soziales u. Verbraucherschutz	124	14	31	23	21	10	11	10	4
10 Bildung, Jugend und Sport	123	7	25	16	27	22	13	8	5
12 Stadtentwicklung	47	3	11	11	3	7	9	3	-
13 Wirtschaft, Arbeit und Frauen	56	8	11	21	10	1	1	1	3
15 Finanzen (einschl. Kapitel 2908)	2 661	155	410	583	587	413	270	153	90
17 Wissenschaft, Forschung und Kultur	9	-	-	2	1	4	2	-	-
Dar. weiblich	7 063	1 055	1 486	1 497	1 277	838	525	260	125
03 Regierender Bürgermeister	4	-	-	2	-	1	1	-	-
05 Inneres	2 560	754	773	454	259	138	118	46	18
06 Justiz (einschl. VerfGH)	2 354	167	352	557	537	371	216	102	52
09 Gesundheit, Soziales u. Verbraucherschutz	89	11	23	20	17	5	7	6	-
10 Bildung, Jugend und Sport	100	7	21	12	24	17	10	6	3
12 Stadtentwicklung	34	3	7	8	3	5	8	-	-
13 Wirtschaft, Arbeit und Frauen	40	7	6	16	8	1	1	1	-
15 Finanzen (einschl. Kapitel 2908)	1 874	106	304	426	428	297	162	99	52
17 Wissenschaft, Forschung und Kultur	8	-	-	2	1	3	2	-	-

1) ohne Abghs, RH, BlnBDI gemäß § 2 des Allgemeinen Zuständigkeitsgesetzes

Noch: 3.6 Beschäftigte der Berliner Hauptverwaltung ¹⁾ im Januar 2004 nach Einzelplan, Status- und Laufbahngruppen, Altersgruppen und Geschlecht

Einzelplan	Beschäftigte	Altersgruppe von ... bis unter ... Jahren							
		unter 30	30 - 35	35 - 40	40 - 45	45 - 50	50 - 55	55 - 60	60 und älter
Angestellte insgesamt									
Insgesamt	26 176	488	1 145	3 116	4 466	4 456	4 832	4 331	3 342
03 Regierender Bürgermeister	152	2	5	21	28	17	22	29	28
05 Inneres	7 279	228	443	1 021	1 397	1 285	1 271	1 004	630
06 Justiz (einschl. VerfGH)	2 333	151	254	347	441	357	330	285	168
09 Gesundheit, Soziales u. Verbraucherschutz	1 608	5	39	135	265	294	344	285	241
10 Bildung, Jugend und Sport	9 180	40	277	1 132	1 467	1 514	1 723	1 629	1 398
12 Stadtentwicklung	1 981	15	22	104	291	338	436	389	386
13 Wirtschaft, Arbeit und Frauen	595	10	9	50	106	100	102	133	85
15 Finanzen (einschl. Kapitel 2908)	2 558	33	78	250	400	471	515	478	333
17 Wissenschaft, Forschung und Kultur	490	4	18	56	71	80	89	99	73
Dar. weiblich	18 153	370	900	2 453	3 248	3 143	3 314	2 885	1 840
03 Regierender Bürgermeister	108	2	2	17	19	14	15	21	18
05 Inneres	3 750	152	292	598	750	645	634	488	191
06 Justiz (einschl. VerfGH)	2 041	137	232	322	389	309	268	247	137
09 Gesundheit, Soziales u. Verbraucherschutz	1 263	3	35	122	209	224	283	220	167
10 Bildung, Jugend und Sport	7 140	30	232	987	1 210	1 234	1 325	1 197	925
12 Stadtentwicklung	994	10	19	84	181	191	237	175	97
13 Wirtschaft, Arbeit und Frauen	430	10	8	48	85	69	75	88	47
15 Finanzen (einschl. Kapitel 2908)	2 078	22	66	232	346	396	410	385	221
17 Wissenschaft, Forschung und Kultur	349	4	14	43	59	61	67	64	37
Darunter									
Angestellte									
Höherer Dienst									
Insgesamt	2 494	9	66	170	306	412	543	478	510
03 Regierender Bürgermeister	46	1	4	4	7	6	5	7	12
05 Inneres	204	1	6	20	26	37	40	27	47
06 Justiz (einschl. VerfGH)	105	1	6	14	18	14	29	9	14
09 Gesundheit, Soziales u. Verbraucherschutz	226	-	3	7	20	45	62	33	56
10 Bildung, Jugend und Sport	720	5	40	86	72	97	148	164	108
12 Stadtentwicklung	813	-	2	11	91	148	190	163	208
13 Wirtschaft, Arbeit und Frauen	112	-	-	7	23	19	17	29	17
15 Finanzen (einschl. Kapitel 2908)	140	1	2	9	25	24	36	22	21
17 Wissenschaft, Forschung und Kultur	128	-	3	12	24	22	16	24	27
Dar. weiblich	1 080	8	48	104	169	214	246	165	126
03 Regierender Bürgermeister	17	1	1	1	2	3	1	3	5
05 Inneres	68	1	5	6	12	11	17	6	10
06 Justiz (einschl. VerfGH)	58	1	6	9	8	10	13	6	5
09 Gesundheit, Soziales u. Verbraucherschutz	123	-	3	6	14	25	36	16	23
10 Bildung, Jugend und Sport	398	5	29	55	47	60	77	78	47
12 Stadtentwicklung	244	-	1	8	43	68	70	33	21
13 Wirtschaft, Arbeit und Frauen	54	-	-	5	13	14	8	9	5
15 Finanzen (einschl. Kapitel 2908)	58	-	1	6	13	10	16	6	6
17 Wissenschaft, Forschung und Kultur	60	-	2	8	17	13	8	8	4

1) ohne Abghs, RH, BlnBDI gemäß § 2 des Allgemeinen Zuständigkeitsgesetzes

Noch: 3.6 Beschäftigte der Berliner Hauptverwaltung ¹⁾ im Januar 2004 nach Einzelplan, Status- und Laufbahngruppen, Altersgruppen und Geschlecht

Einzelplan	Beschäftigte	Altersgruppe von ... bis unter ... Jahren							
		unter 30	30 - 35	35 - 40	40 - 45	45 - 50	50 - 55	55 - 60	60 und älter
Angestellte									
Gehobener Dienst									
Insgesamt	7 743	38	130	569	1 097	1 321	1 626	1 574	1 388
03 Regierender Bürgermeister	24	-	-	2	1	1	8	8	4
05 Inneres	825	6	22	84	144	167	171	151	80
06 Justiz (einschl. VerfGH)	130	4	7	12	31	27	22	15	12
09 Gesundheit, Soziales u. Verbraucherschutz	462	-	6	30	71	86	112	92	65
10 Bildung, Jugend und Sport	4 751	9	68	333	610	775	983	999	974
12 Stadtentwicklung	563	-	4	32	101	97	125	110	94
13 Wirtschaft, Arbeit und Frauen	177	-	2	7	22	32	41	42	31
15 Finanzen (einschl. Kapitel 2908)	642	19	13	45	103	106	128	122	106
17 Wissenschaft, Forschung und Kultur	169	-	8	24	14	30	36	35	22
Dar. weiblich	5 386	23	95	419	776	951	1 171	1 115	836
03 Regierender Bürgermeister	20	-	-	1	1	1	7	6	4
05 Inneres	418	2	12	44	88	86	87	79	20
06 Justiz (einschl. VerfGH)	77	2	5	5	15	15	13	12	10
09 Gesundheit, Soziales u. Verbraucherschutz	352	-	6	25	57	62	95	66	41
10 Bildung, Jugend und Sport	3 513	7	52	255	443	605	754	750	647
12 Stadtentwicklung	300	-	3	24	61	53	72	58	29
13 Wirtschaft, Arbeit und Frauen	118	-	1	7	17	18	30	30	15
15 Finanzen (einschl. Kapitel 2908)	455	12	9	38	82	85	87	89	53
17 Wissenschaft, Forschung und Kultur	133	-	7	20	12	26	26	25	17
Angestellte									
Mittlerer und einfacher Dienst									
Insgesamt	15 884	436	939	2 364	3 058	2 719	2 656	2 277	1 435
03 Regierender Bürgermeister	80	1	1	15	19	10	8	14	12
05 Inneres	6 249	221	415	917	1 227	1 081	1 060	826	502
06 Justiz (einschl. VerfGH)	2 091	144	238	319	392	316	279	261	142
09 Gesundheit, Soziales u. Verbraucherschutz	917	5	30	98	174	162	168	160	120
10 Bildung, Jugend und Sport	3 685	23	162	703	783	641	591	466	316
12 Stadtentwicklung	597	15	16	61	98	92	120	115	80
13 Wirtschaft, Arbeit und Frauen	299	10	7	35	61	48	42	61	35
15 Finanzen (einschl. Kapitel 2908)	1 774	13	63	196	271	341	351	334	205
17 Wissenschaft, Forschung und Kultur	192	4	7	20	33	28	37	40	23
Dar. weiblich	11 662	337	752	1 921	2 299	1 977	1 896	1 605	875
03 Regierender Bürgermeister	71	1	1	15	16	10	7	12	9
05 Inneres	3 264	149	275	548	650	548	530	403	161
06 Justiz (einschl. VerfGH)	1 904	133	220	308	366	284	242	229	122
09 Gesundheit, Soziales u. Verbraucherschutz	788	3	26	91	138	137	152	138	103
10 Bildung, Jugend und Sport	3 213	17	147	669	718	568	494	369	231
12 Stadtentwicklung	448	10	15	52	76	70	95	84	46
13 Wirtschaft, Arbeit und Frauen	254	10	7	35	55	37	36	49	25
15 Finanzen (einschl. Kapitel 2908)	1 564	10	56	188	250	301	307	290	162
17 Wissenschaft, Forschung und Kultur	156	4	5	15	30	22	33	31	16

1) ohne Abghs, RH, BlnBDI gemäß § 2 des Allgemeinen Zuständigkeitsgesetzes

Noch: 3.6 Beschäftigte der Berliner Hauptverwaltung ¹⁾ im Januar 2004 nach Einzelplan, Status- und Laufbahngruppen, Altersgruppen und Geschlecht

Einzelplan	Beschäftigte	Altersgruppe von ... bis unter ... Jahren							
		unter 30	30 - 35	35 - 40	40 - 45	45 - 50	50 - 55	55 - 60	60 und älter
Arbeiter insgesamt									
Insgesamt	2 087	14	48	211	382	409	432	317	274
03 Regierender Bürgermeister	8	-	-	3	1	1	1	-	2
05 Inneres	1 197	9	26	115	218	214	267	201	147
06 Justiz (einschl. VerfGH)	196	1	9	16	30	35	39	40	26
09 Gesundheit, Soziales u. Verbraucherschutz	92	1	-	17	15	19	15	7	18
10 Bildung, Jugend und Sport	344	1	9	30	69	92	62	36	45
12 Stadtentwicklung	74	2	-	7	14	13	16	11	11
13 Wirtschaft, Arbeit und Frauen	9	-	1	2	1	1	1	1	2
15 Finanzen (einschl. Kapitel 2908)	140	-	3	17	33	26	26	18	17
17 Wissenschaft, Forschung und Kultur	27	-	-	4	1	8	5	3	6
Dar. weiblich	459	3	13	49	89	91	110	64	40
03 Regierender Bürgermeister	-	-	-	-	-	-	-	-	-
05 Inneres	182	1	4	21	32	30	45	32	17
06 Justiz (einschl. VerfGH)	68	-	2	2	12	13	17	13	9
09 Gesundheit, Soziales u. Verbraucherschutz	27	-	-	6	3	6	8	2	2
10 Bildung, Jugend und Sport	100	-	5	7	20	29	21	9	9
12 Stadtentwicklung	4	2	-	-	1	-	1	-	-
13 Wirtschaft, Arbeit und Frauen	1	-	-	1	-	-	-	-	-
15 Finanzen (einschl. Kapitel 2908)	70	-	2	10	21	12	16	7	2
17 Wissenschaft, Forschung und Kultur	7	-	-	2	-	1	2	1	1
Darunter									
Arbeiter									
Mittlerer Dienst									
Insgesamt	1 261	8	25	123	231	244	268	207	155
03 Regierender Bürgermeister	4	-	-	-	-	1	1	-	2
05 Inneres	820	5	15	71	147	153	192	145	92
06 Justiz (einschl. VerfGH)	73	-	6	10	15	12	9	14	7
09 Gesundheit, Soziales u. Verbraucherschutz	41	1	-	6	9	8	5	5	7
10 Bildung, Jugend und Sport	208	-	4	24	45	50	35	24	26
12 Stadtentwicklung	67	2	-	6	11	13	14	10	11
13 Wirtschaft, Arbeit und Frauen	4	-	-	1	1	-	1	-	1
15 Finanzen (einschl. Kapitel 2908)	31	-	-	3	3	5	8	7	5
17 Wissenschaft, Forschung und Kultur	13	-	-	2	-	2	3	2	4
Dar. weiblich	72	3	2	14	16	11	17	5	4
03 Regierender Bürgermeister	-	-	-	-	-	-	-	-	-
05 Inneres	30	1	1	9	7	2	7	2	1
06 Justiz (einschl. VerfGH)	2	-	-	1	1	-	-	-	-
09 Gesundheit, Soziales u. Verbraucherschutz	5	-	-	-	1	2	1	1	-
10 Bildung, Jugend und Sport	31	-	1	3	7	7	8	2	3
12 Stadtentwicklung	3	2	-	-	-	-	1	-	-
13 Wirtschaft, Arbeit und Frauen	-	-	-	-	-	-	-	-	-
15 Finanzen (einschl. Kapitel 2908)	-	-	-	-	-	-	-	-	-
17 Wissenschaft, Forschung und Kultur	1	-	-	1	-	-	-	-	-

1) ohne Abghs, RH, BlnBDI gemäß § 2 des Allgemeinen Zuständigkeitsgesetzes

Noch: 3.6 Beschäftigte der Berliner Hauptverwaltung ¹⁾ im Januar 2004 nach Einzelplan, Status- und Laufbahngruppen, Altersgruppen und Geschlecht

Einzelplan	Beschäftigte	Altersgruppe von ... bis unter ... Jahren							
		unter 30	30 - 35	35 - 40	40 - 45	45 - 50	50 - 55	55 - 60	60 und älter
Arbeiter									
Einfacher Dienst									
Insgesamt	825	6	22	88	151	165	164	110	119
03 Regierender Bürgermeister	4	-	-	3	1	-	-	-	-
05 Inneres	377	4	11	44	71	61	75	56	55
06 Justiz (einschl. VerfGH)	123	1	3	6	15	23	30	26	19
09 Gesundheit, Soziales u. Verbraucherschutz	51	-	-	11	6	11	10	2	11
10 Bildung, Jugend und Sport	136	1	5	6	24	42	27	12	19
12 Stadtentwicklung	7	-	-	1	3	-	2	1	-
13 Wirtschaft, Arbeit und Frauen	4	-	-	1	-	1	-	1	1
15 Finanzen (einschl. Kapitel 2908)	109	-	3	14	30	21	18	11	12
17 Wissenschaft, Forschung und Kultur	14	-	-	2	1	6	2	1	2
Dar. weiblich	387	-	11	35	73	80	93	59	36
03 Regierender Bürgermeister	-	-	-	-	-	-	-	-	-
05 Inneres	152	-	3	12	25	28	38	30	16
06 Justiz (einschl. VerfGH)	66	-	2	1	11	13	17	13	9
09 Gesundheit, Soziales u. Verbraucherschutz	22	-	-	6	2	4	7	1	2
10 Bildung, Jugend und Sport	69	-	4	4	13	22	13	7	6
12 Stadtentwicklung	1	-	-	-	1	-	-	-	-
13 Wirtschaft, Arbeit und Frauen	1	-	-	1	-	-	-	-	-
15 Finanzen (einschl. Kapitel 2908)	70	-	2	10	21	12	16	7	2
17 Wissenschaft, Forschung und Kultur	6	-	-	1	-	1	2	1	1

¹⁾ ohne Abghs, RH, BlnBDI gemäß § 2 des Allgemeinen Zuständigkeitsgesetzes

3.7 Prognose der in den nächsten acht Jahren altersbedingt ¹⁾ ausscheidenden Beschäftigten der Hauptverwaltung ²⁾ nach Einzelplänen und Jahren sowie der dann verbleibenden Beschäftigten

Einzelplan / Ressort	Beschäftigte		Altersbedingt Ausscheidende											Verbleibende 2013	
			bis einschl. 2004	2005	2006	2007	2008	2009	2010	2011	2012	insgesamt		absolut	in %
	absolut	in %										absolut	in %		
Insgesamt (ohne PÜ)	94 029	100,0	2 619	1 678	2 152	2 528	2 028	2 099	2 555	2 995	3 160	21 814	23,2	72 215	76,8
03 Reg. Bürgermeister	223	0,2	9	11	8	8	3	3	9	6	10	67	30,0	156	70,0
05 Inneres	31 023	33,0	622	386	441	558	528	571	611	679	656	5 052	16,3	25 971	83,7
Darunter															
Polizeivollzug ³⁾	17 579	18,7	353	193	186	237	275	267	276	304	282	2 373	13,5	15 206	86,5
Feuerwehrvollzug ³⁾	3 318	3,5	56	31	38	55	55	87	79	67	64	532	16,0	2 786	84,0
06 Justiz (einschl. VerfGH)	10 640	11,3	254	143	178	222	176	175	207	224	283	1 862	17,5	8 778	82,5
Darunter															
Justizvollzug ³⁾	1 896	2,0	45	27	24	27	35	40	32	41	37	308	16,2	1 588	83,8
09 Gesundheit, Soziales u. Verbraucherschutz	2 125	2,3	69	53	59	93	57	49	84	81	83	628	29,6	1 497	70,4
Darunter															
LA für Gesundheit und Soziales	1 311	1,4	30	34	30	62	40	32	53	50	52	383	29,2	928	70,8
10 Bildung, Jugend und Sport	37 846	40,2	1 283	872	1 175	1 292	1 016	1 074	1 324	1 633	1 741	11 410	30,1	26 436	69,9
Darunter															
Schulen	35 491	37,7	1 179	806	1 109	1 201	936	1 009	1 228	1 534	1 646	10 648	30,0	24 843	70,0
12 Stadtentwicklung	2 175	2,3	121	53	70	90	55	49	78	89	95	700	32,2	1 475	67,8
13 Wirtschaft, Arbeit und Frauen	843	0,9	31	22	30	32	27	20	25	36	31	254	30,1	589	69,9
15 Finanzen	8 466	9,0	197	119	165	201	140	138	192	219	235	1 606	19,0	6 860	81,0
Darunter															
OFD/FÄ	7 563	8,0	162	99	138	166	117	124	163	186	211	1 366	18,1	6 197	81,9
17 Wissenschaft, Forschung und Kultur	688	0,7	33	19	26	32	26	20	25	28	26	235	34,2	453	65,8
Nachrichtlich:															
Personalüberhang	2 735	-	189	129	106	125	90	79	108	81	109	1 016	37,1	1 719	62,9

1) Annahme: Ausscheiden mit 63 Jahren, Vollzugsbeamte mit 60 Jahren, ausgehend vom Stand Januar 2004

2) Gemäß § 2 des Allgemeinen Zuständigkeitsgesetzes (d.h. ohne Abghs, RH, BlnBDI)

3) Beamtinnen und Beamte im Vollzugsdienst

3.8 Prognose der in den nächsten acht Jahren altersbedingt ¹⁾ ausscheidenden Beschäftigten der Hauptverwaltung ²⁾ nach Einzelplänen und Jahren sowie der dann verbleibenden Beschäftigten in Vollzeitäquivalenten

Einzelplan / Ressort	Beschäftigte in VZÄ ³⁾		Vollzeitäquivalent der altersbedingt Ausscheidenden										Verbleibende 2013 in VZÄ		
			bis einschl. 2004	2005	2006	2007	2008	2009	2010	2011	2012	insgesamt			
	absolut	in %										absolut	in %		
Insgesamt (ohne PÜ)	88 495,6	100,0	2 269,1	1 400,7	1 891,4	2 228,5	1 816,0	1 921,7	2 353,2	2 792,6	3 010,9	19 684,0	22,2	68 811,6	77,8
03 Reg. Bürgermeister	209,5	0,2	8,5	9,5	7,1	8,0	2,0	2,5	8,5	6,0	10,0	62,1	29,7	147,4	70,3
05 Inneres	30 195,2	34,1	591,8	359,3	409,8	519,8	489,1	546,9	574,4	651,7	645,9	4 788,7	15,9	25 406,5	84,1
Darunter															
Polizeivollzug ⁴⁾	17 401,7	19,7	352,0	192,5	187,0	236,0	275,6	269,9	275,8	304,3	281,3	2 374,2	13,6	15 027,5	86,4
Feuerwehrvollzug ⁴⁾	3 308,9	3,7	56,0	31,0	37,0	51,5	53,0	87,0	79,0	67,0	64,0	525,5	15,9	2 783,4	84,1
06 Justiz															
(einschl. VerfGH)	10 053,0	11,4	225,0	124,6	156,3	197,4	156,3	159,3	192,5	209,8	271,4	1 692,5	16,8	8 360,5	83,2
Darunter															
Justizvollzug ⁴⁾	1 889,7	2,1	44,3	27,0	24,0	26,5	35,0	39,5	31,5	41,0	36,6	305,4	16,2	1 584,3	83,8
09 Gesundheit, Soziales u. Verbraucherschutz	1 936,1	2,2	62,3	43,6	49,0	77,7	47,3	41,3	69,2	65,7	80,6	536,5	27,7	1 399,6	72,3
Darunter															
LA für Gesundheit und Soziales	1 182,8	1,3	26,8	27,6	25,5	50,9	33,5	27,4	42,7	40,0	50,2	324,6	27,4	858,2	72,6
10 Bildung, Jugend und Sport	34 801,2	39,3	1 036,8	683,4	1 018,9	1 121,0	903,6	971,2	1 223,9	1 518,6	1 633,1	10 110,5	29,1	24 690,7	70,9
Darunter															
Schulen	32 614,5	36,9	941,8	631,5	959,6	1 042,6	833,2	913,3	1 139,8	1 429,3	1 541,6	9 432,8	28,9	23 181,7	71,1
12 Stadtentwicklung	2 041,0	2,3	113,5	43,9	56,2	84,0	49,4	44,7	68,8	81,5	92,9	634,8	31,1	1 406,2	68,9
13 Wirtschaft, Arbeit und Frauen	783,3	0,9	29,8	18,8	24,5	29,2	23,6	18,5	21,4	33,3	30,3	229,2	29,3	554,1	70,7
15 Finanzen	7 870,5	8,9	170,0	101,1	147,1	164,2	120,5	119,9	171,6	201,3	224,8	1 420,4	18,0	6 450,0	82,0
Darunter															
OFD/FÄ	7 053,6	8,0	140,0	85,6	122,6	138,7	103,0	109,0	148,4	176,9	201,5	1 225,6	17,4	5 828,0	82,6
17 Wissenschaft, Forschung und Kultur	606,0	0,7	31,5	16,6	22,3	27,3	24,4	17,5	22,9	24,9	22,0	209,3	34,5	396,7	65,5
Nachrichtlich:															
Personalüberhang	2 495,1	-	161,5	97,6	86,3	95,3	73,2	67,1	95,0	74,7	105,3	855,8	34,3	1 639,3	65,7

1) Annahme: Ausscheiden mit 63 Jahren, Vollzugsbeamte mit 60 Jahren, ausgehend vom Stand Januar 2004

2) Gemäß § 2 des Allgemeinen Zuständigkeitsgesetzes (d.h. ohne Abghs, RH, BinBDI)

3) Vollzeitäquivalent einschl. Beurlaubte

4) Beamtinnen und Beamte im Vollzugsdienst

[Leerseite]

4.1 Beschäftigte der Berliner Bezirksverwaltungen im Januar 2004 nach Bezirken, Rechtskreis, Statusgruppen, Geschlecht und in Vollzeitäquivalenten

Bezirksverwaltung Rechtskreis Vollzeitäquivalent ¹⁾	Beschäftigte		Beamte		Angestellte		Arbeiter	
	insgesamt	dar. weibl.	insgesamt	dar. weibl.	insgesamt	dar. weibl.	insgesamt	dar. weibl.
Insgesamt	43 857	33 124	9 470	6 349	27 571	23 098	6 816	3 677
West	27 357	19 692	7 169	4 486	16 259	13 184	3 929	2 022
Ost	16 500	13 432	2 301	1 863	11 312	9 914	2 887	1 655
VZÄ	39 832,1	29 528,7	8 805,3	5 761,6	24 681,2	20 469,9	6 345,6	3 297,2
Mitte	4 993	3 732	1 147	770	3 109	2 553	737	409
West	4 160	3 042	1 033	673	2 557	2 073	570	296
Ost	833	690	114	97	552	480	167	113
VZÄ	4 559,7	3 343,5	1 074,7	703,6	2 791,6	2 267,5	693,5	372,5
Friedrichshain-Kreuzberg	3 758	2 863	869	595	2 368	1 953	521	315
West	2 703	1 987	721	479	1 639	1 303	343	205
Ost	1 055	876	148	116	729	650	178	110
VZÄ	3 426,4	2 569,2	818,8	551,0	2 123,2	1 736,4	484,5	281,8
Pankow	4 631	3 683	698	513	3 133	2 716	800	454
West	147	50	71	21	73	28	3	1
Ost	4 484	3 633	627	492	3 060	2 688	797	453
VZÄ	4 352,7	3 456,9	665,6	485,7	2 938,5	2 550,6	748,6	420,6
Charlottenburg-Wilmersdorf ²⁾	3 437	2 412	1 043	651	1 897	1 526	497	235
VZÄ	3 063,3	2 072,8	961,0	577,6	1 644,4	1 294,6	457,8	200,6
Spandau ²⁾	2 779	2 008	701	428	1 649	1 353	429	227
VZÄ	2 406,9	1 670,8	629,2	367,9	1 406,3	1 129,0	371,4	173,9
Steglitz-Zehlendorf ²⁾	3 174	2 136	825	517	1 867	1 445	482	174
VZÄ	2 791,3	1 791,9	751,0	449,1	1 585,6	1 187,6	454,7	155,2
Tempelhof-Schöneberg ²⁾	3 719	2 701	1 052	679	2 175	1 775	492	247
VZÄ	3 318,7	2 345,8	962,4	600,7	1 898,5	1 526,1	457,8	219,0
Neukölln ²⁾	3 652	2 806	868	553	2 275	1 945	509	308
VZÄ	3 317,1	2 492,9	796,3	488,5	2 043,7	1 723,9	477,1	280,5
Treptow-Köpenick	3 432	2 660	475	363	2 257	1 946	700	351
West	94	35	36	12	49	19	9	4
Ost	3 338	2 625	439	351	2 208	1 927	691	347
VZÄ	3 231,3	2 486,9	448,4	339,2	2 116,4	1 822,7	666,5	325,0
Marzahn-Hellersdorf	3 497	2 888	537	438	2 463	2 149	497	301
West	83	38	27	10	50	27	6	1
Ost	3 414	2 850	510	428	2 413	2 122	491	300
VZÄ	3 234,9	2 655,3	519,9	423,8	2 242,3	1 948,0	472,8	283,6
Lichtenberg	3 545	2 820	538	402	2 425	2 079	582	339
West	175	67	75	23	76	33	24	11
Ost	3 370	2 753	463	379	2 349	2 046	558	328
VZÄ	3 334,4	2 637,2	521,6	388,8	2 257,1	1 927,4	555,7	321,0
Reinickendorf	3 240	2 415	717	440	1 953	1 658	570	317
West	3 234	2 410	717	440	1 952	1 657	565	313
Ost	6	5	-	-	1	1	5	4
VZÄ	2 795,3	2 005,7	656,5	385,8	1 633,6	1 356,3	505,1	263,6

1) Vollzeitäquivalent einschl. Beurlaubte

2) nur Rechtskreis West

4.2 Beschäftigte der Berliner Bezirksverwaltungen im Januar 2004 nach Bezirken, Statusgruppen, Vollzeit- und Teilzeitbeschäftigung und Geschlecht

Bezirksverwaltung — Statusgruppe	Beschäftigte				Darunter Teilzeitbeschäftigte					
	insgesamt	männlich	weiblich		insgesamt		männlich		weiblich	
			absolut	in % von Sp. 1	absolut	in % von Sp. 1	absolut	in % von Sp. 2	absolut	in % von Sp. 3
	1	2	3	4	5	6	7	8	9	10
Insgesamt	43 857	10 733	33 124	75,5	10 979	25,0	963	9,0	10 016	30,2
Beamte	9 470	3 121	6 349	67,0	1 787	18,9	187	6,0	1 600	25,2
Angestellte	27 571	4 473	23 098	83,8	7 940	28,8	594	13,3	7 346	31,8
Arbeiter	6 816	3 139	3 677	53,9	1 252	18,4	182	5,8	1 070	29,1
Mitte	4 993	1 261	3 732	74,7	1 180	23,6	104	8,2	1 076	28,8
Beamte	1 147	377	770	67,1	199	17,3	16	4,2	183	23,8
Angestellte	3 109	556	2 553	82,1	855	27,5	72	12,9	783	30,7
Arbeiter	737	328	409	55,5	126	17,1	16	4,9	110	26,9
Friedrichshain-Kreuzberg	3 758	895	2 863	76,2	898	23,9	86	9,6	812	28,4
Beamte	869	274	595	68,5	142	16,3	14	5,1	128	21,5
Angestellte	2 368	415	1 953	82,5	664	28,0	64	15,4	600	30,7
Arbeiter	521	206	315	60,5	92	17,7	8	3,9	84	26,7
Pankow	4 631	948	3 683	79,5	785	17,0	107	11,3	678	18,4
Beamte	698	185	513	73,5	95	13,6	12	6,5	83	16,2
Angestellte	3 133	417	2 716	86,7	564	18,0	61	14,6	503	18,5
Arbeiter	800	346	454	56,8	126	15,8	34	9,8	92	20,3
Charlottenburg-Wilmersdorf	3 437	1 025	2 412	70,2	941	27,4	83	8,1	858	35,6
Beamte	1 043	392	651	62,4	214	20,5	22	5,6	192	29,5
Angestellte	1 897	371	1 526	80,4	631	33,3	51	13,7	580	38,0
Arbeiter	497	262	235	47,3	96	19,3	10	3,8	86	36,6
Spandau	2 779	771	2 008	72,3	946	34,0	80	10,4	866	43,1
Beamte	701	273	428	61,1	175	25,0	26	9,5	149	34,8
Angestellte	1 649	296	1 353	82,0	604	36,6	44	14,9	560	41,4
Arbeiter	429	202	227	52,9	167	38,9	10	5,0	157	69,2
Steglitz-Zehlendorf	3 174	1 038	2 136	67,3	972	30,6	93	9,0	879	41,2
Beamte	825	308	517	62,7	185	22,4	17	5,5	168	32,5
Angestellte	1 867	422	1 445	77,4	713	38,2	59	14,0	654	45,3
Arbeiter	482	308	174	36,1	74	15,4	17	5,5	57	32,8
Tempelhof-Schöneberg	3 719	1 018	2 701	72,6	1 038	27,9	98	9,6	940	34,8
Beamte	1 052	373	679	64,5	236	22,4	25	6,7	211	31,1
Angestellte	2 175	400	1 775	81,6	723	33,2	61	15,3	662	37,3
Arbeiter	492	245	247	50,2	79	16,1	12	4,9	67	27,1
Neukölln	3 652	846	2 806	76,8	969	26,5	54	6,4	915	32,6
Beamte	868	315	553	63,7	190	21,9	18	5,7	172	31,1
Angestellte	2 275	330	1 945	85,5	694	30,5	28	8,5	666	34,2
Arbeiter	509	201	308	60,5	85	16,7	8	4,0	77	25,0
Treptow-Köpenick	3 432	772	2 660	77,5	630	18,4	58	7,5	572	21,5
Beamte	475	112	363	76,4	79	16,6	7	6,3	72	19,8
Angestellte	2 257	311	1 946	86,2	450	19,9	36	11,6	414	21,3
Arbeiter	700	349	351	50,1	101	14,4	15	4,3	86	24,5
Marzahn-Hellersdorf	3 497	609	2 888	82,6	836	23,9	63	10,3	773	26,8
Beamte	537	99	438	81,6	49	9,1	8	8,1	41	9,4
Angestellte	2 463	314	2 149	87,3	714	29,0	42	13,4	672	31,3
Arbeiter	497	196	301	60,6	73	14,7	13	6,6	60	19,9
Lichtenberg	3 545	725	2 820	79,5	650	18,3	63	8,7	587	20,8
Beamte	538	136	402	74,7	51	9,5	8	5,9	43	10,7
Angestellte	2 425	346	2 079	85,7	525	21,6	38	11,0	487	23,4
Arbeiter	582	243	339	58,2	74	12,7	17	7,0	57	16,8
Reinickendorf	3 240	825	2 415	74,5	1 134	35,0	74	9,0	1 060	43,9
Beamte	717	277	440	61,4	172	24,0	14	5,1	158	35,9
Angestellte	1 953	295	1 658	84,9	803	41,1	38	12,9	765	46,1
Arbeiter	570	253	317	55,6	159	27,9	22	8,7	137	43,2

4.3 Beschäftigte der Berliner Bezirksverwaltungen im Januar 2004 nach Bezirken, Status- und Laufbahngruppen und Geschlecht

Bezirksverwaltung — Laufbahngruppe	Beschäftigte			Beamte			Angestellte			Arbeiter		
	insgesamt	dar. weibl.		insgesamt	dar. weibl.		insgesamt	dar. weibl.		insgesamt	dar. weibl.	
		absolut	in %		absolut	in %		absolut	in %		absolut	in %
Insgesamt	43 857	33 124	75,5	9 470	6 349	67,0	27 571	23 098	83,8	6 816	3 677	53,9
Mitte	4 993	3 732	74,7	1 147	770	67,1	3 109	2 553	82,1	737	409	55,5
Darunter												
Höherer Dienst	237	107	45,1	83	29	34,9	154	78	50,6	x	x	x
Gehobener Dienst	1 588	1 095	69,0	813	534	65,7	775	561	72,4	x	x	x
Mittlerer Dienst	2 669	2 181	81,7	251	207	82,5	2 101	1 863	88,7	317	111	35,0
Einfacher Dienst	497	347	69,8	-	-	-	79	51	64,6	418	296	70,8
Friedrichshain-Kreuzberg	3 758	2 863	76,2	869	595	68,5	2 368	1 953	82,5	521	315	60,5
Darunter												
Höherer Dienst	166	83	50,0	66	29	43,9	100	54	54,0	x	x	x
Gehobener Dienst	1 231	867	70,4	624	425	68,1	607	442	72,8	x	x	x
Mittlerer Dienst	1 992	1 640	82,3	179	141	78,8	1 623	1 431	88,2	190	68	35,8
Einfacher Dienst	322	252	78,3	-	-	-	37	26	70,3	285	226	79,3
Pankow	4 631	3 683	79,5	698	513	73,5	3 133	2 716	86,7	800	454	56,8
Darunter												
Höherer Dienst	207	101	48,8	57	21	36,8	150	80	53,3	x	x	x
Gehobener Dienst	1 445	1 145	79,2	494	371	75,1	951	774	81,4	x	x	x
Mittlerer Dienst	2 529	2 094	82,8	147	121	82,3	2 008	1 844	91,8	374	129	34,5
Einfacher Dienst	449	342	76,2	-	-	-	23	17	73,9	426	325	76,3
Charlottenburg-Wilmersdorf	3 437	2 412	70,2	1 043	651	62,4	1 897	1 526	80,4	497	235	47,3
Darunter												
Höherer Dienst	161	83	51,6	72	34	47,2	89	49	55,1	x	x	x
Gehobener Dienst	1 197	783	65,4	756	457	60,4	441	326	73,9	x	x	x
Mittlerer Dienst	1 776	1 344	75,7	214	159	74,3	1 324	1 127	85,1	238	58	24,4
Einfacher Dienst	293	195	66,6	1	1	100,0	43	24	55,8	249	170	68,3
Spandau	2 779	2 008	72,3	701	428	61,1	1 649	1 353	82,0	429	227	52,9
Darunter												
Höherer Dienst	127	55	43,3	57	22	38,6	70	33	47,1	x	x	x
Gehobener Dienst	802	507	63,2	491	294	59,9	311	213	68,5	x	x	x
Mittlerer Dienst	1 573	1 252	79,6	153	112	73,2	1 250	1 092	87,4	170	48	28,2
Einfacher Dienst	268	189	70,5	-	-	-	18	15	83,3	250	174	69,6
Steglitz-Zehlendorf	3 174	2 136	67,3	825	517	62,7	1 867	1 445	77,4	482	174	36,1
Darunter												
Höherer Dienst	172	80	46,5	68	26	38,2	104	54	51,9	x	x	x
Gehobener Dienst	979	612	62,5	580	347	59,8	399	265	66,4	x	x	x
Mittlerer Dienst	1 728	1 302	75,3	177	144	81,4	1 324	1 107	83,6	227	51	22,5
Einfacher Dienst	281	132	47,0	-	-	-	39	18	46,2	242	114	47,1

**Noch: 4.3 Beschäftigte der Berliner Bezirksverwaltungen im Januar 2004 nach Bezirken,
Status- und Laufbahngruppen und Geschlecht**

Bezirksverwaltung — Laufbahngruppe	Beschäftigte			Beamte			Angestellte			Arbeiter		
	insge- samt	dar. weibl.		insge- samt	dar. weibl.		insge- samt	dar. weibl.		insge- samt	dar. weibl.	
		absolut	in %		absolut	in %		absolut	in %		absolut	in %
Tempelhof-Schöneberg	3 719	2 701	72,6	1 052	679	64,5	2 175	1 775	81,6	492	247	50,2
Höherer Dienst	154	75	48,7	70	35	50,0	84	40	47,6	x	x	x
Gehobener Dienst	1 130	732	64,8	731	459	62,8	399	273	68,4	x	x	x
Mittlerer Dienst	2 132	1 689	79,2	249	185	74,3	1 654	1 440	87,1	229	64	27,9
Einfacher Dienst	303	205	67,7	2	-	0,0	38	22	57,9	263	183	69,6
Neukölln	3 652	2 806	76,8	868	553	63,7	2 275	1 945	85,5	509	308	60,5
Darunter												
Höherer Dienst	136	58	42,6	54	18	33,3	82	40	48,8	x	x	x
Gehobener Dienst	1 082	744	68,8	643	404	62,8	439	340	77,4	x	x	x
Mittlerer Dienst	2 093	1 755	83,9	170	131	77,1	1 726	1 551	89,9	197	73	37,1
Einfacher Dienst	332	241	72,6	1	-	0,0	27	14	51,9	304	227	74,7
Treptow-Köpenick	3 432	2 660	77,5	475	363	76,4	2 257	1 946	86,2	700	351	50,1
Höherer Dienst	149	86	57,7	44	21	47,7	105	65	61,9	x	x	x
Gehobener Dienst	934	735	78,7	338	258	76,3	596	477	80,0	x	x	x
Mittlerer Dienst	1 964	1 558	79,3	93	84	90,3	1 532	1 385	90,4	339	89	26,3
Einfacher Dienst	385	281	73,0	-	-	-	24	19	79,2	361	262	72,6
Marzahn-Hellersdorf	3 497	2 888	82,6	537	438	81,6	2 463	2 149	87,3	497	301	60,6
Höherer Dienst	151	86	57,0	49	26	53,1	102	60	58,8	x	x	x
Gehobener Dienst	1 028	853	83,0	381	316	82,9	647	537	83,0	x	x	x
Mittlerer Dienst	2 048	1 725	84,2	107	96	89,7	1 700	1 538	90,5	241	91	37,8
Einfacher Dienst	270	224	83,0	-	-	-	14	14	100,0	256	210	82,0
Lichtenberg	3 545	2 820	79,5	538	402	74,7	2 425	2 079	85,7	582	339	58,2
Darunter												
Höherer Dienst	163	93	57,1	52	26	50,0	111	67	60,4	x	x	x
Gehobener Dienst	1 056	833	78,9	368	276	75,0	688	557	81,0	x	x	x
Mittlerer Dienst	1 956	1 625	83,1	118	100	84,7	1 578	1 418	89,9	260	107	41,2
Einfacher Dienst	369	268	72,6	-	-	-	47	36	76,6	322	232	72,0
Reinickendorf	3 240	2 415	74,5	717	440	61,4	1 953	1 658	84,9	570	317	55,6
Darunter												
Höherer Dienst	119	48	40,3	50	17	34,0	69	31	44,9	x	x	x
Gehobener Dienst	869	578	66,5	506	311	61,5	363	267	73,6	x	x	x
Mittlerer Dienst	1 849	1 510	81,7	161	112	69,6	1 494	1 338	89,6	194	60	30,9
Einfacher Dienst	379	263	69,4	-	-	-	23	19	82,6	356	244	68,5

4.4 Beschäftigte der Berliner Bezirksverwaltungen im Januar 2004 nach Bezirken, Statusgruppen, Einstufung

Einstufung	Ins-gesamt	Beschäftigte in der Bezirksverwaltung von ... - absolut												
		Mitte	Friedrichs-hain-Kreuz-berg	Pankow	Charlotten-burg-Wilmers-dorf	Spandau	Steglitz-Zehlendorf	Tempelhof-Schöne-berg	Neukölln	Treptow-Köpenick	Marzahn-Hellers-dorf	Lichten-berg	Rei-nicken-dorf	
Beamte														
Insgesamt	i	9 470	1 147	869	698	1 043	701	825	1 052	868	475	537	538	717
	w	6 349	770	595	513	651	428	517	679	553	363	438	402	440
B 4 - B 6	i	95	8	8	10	8	7	8	7	9	7	8	9	6
	w	27	2	4	3	2	2	1	2	1	3	3	3	1
A 16	i	57	7	5	2	4	6	5	5	5	6	4	5	3
	w	10	-	2	-	2	-	-	1	1	1	2	1	-
A 15	i	199	26	20	17	18	12	19	21	14	12	11	16	13
	w	87	13	8	7	9	5	8	10	5	6	2	8	6
A 14	i	244	29	29	20	33	20	18	25	17	14	12	12	15
	w	115	10	13	5	18	10	9	15	7	8	10	6	4
A 13	i	127	13	4	8	9	12	18	12	9	5	14	10	13
	w	65	4	2	6	3	5	8	7	4	3	9	8	6
A 13S, A 13 gD	i	223	31	27	10	30	14	24	36	18	3	2	12	16
	w	59	11	8	1	8	4	3	10	5	-	-	4	5
A 12	i	787	69	70	75	87	60	64	83	61	52	56	52	58
	w	366	30	40	46	32	22	17	28	24	27	42	33	25
A 11	i	1 738	214	154	132	181	134	168	189	165	90	94	90	127
	w	1 065	123	101	99	87	67	100	113	80	79	78	70	68
A 10	i	2 450	281	217	153	307	209	202	246	235	106	140	138	216
	w	1 805	204	150	136	219	148	136	183	166	84	122	112	145
A 9	i	1 527	218	156	124	151	74	122	177	164	87	89	76	89
	w	1 157	166	126	89	111	53	91	125	129	68	74	57	68
A 9S	i	267	33	31	9	28	24	19	28	24	18	13	12	28
	w	177	23	23	6	16	12	16	9	17	17	11	11	16
A 8	i	590	62	58	45	72	47	53	67	56	34	26	32	38
	w	467	52	47	40	52	31	44	51	43	30	25	27	25
A 7	i	672	85	53	50	72	55	64	82	54	23	28	45	61
	w	555	72	44	43	55	47	52	62	46	22	26	39	47
A 4, A 5 S, A 6	i	494	71	37	43	43	27	41	74	37	18	40	29	34
	w	394	60	27	32	37	22	32	63	25	15	34	23	24
Angestellte														
Insgesamt	i	27 571	3 109	2 368	3 133	1 897	1 649	1 867	2 175	2 275	2 257	2 463	2 425	1 953
	w	23 098	2 553	1 953	2 716	1 526	1 353	1 445	1 775	1 945	1 946	2 149	2 079	1 658
I, Ia	i	158	19	10	21	21	5	18	9	11	12	12	14	6
	w	100	15	5	15	12	2	14	6	4	9	7	8	3
Ib	i	462	51	42	48	32	28	45	32	34	37	31	48	34
	w	299	33	29	28	20	17	29	20	26	26	21	33	17
Ila hD	i	600	84	48	81	36	37	41	43	37	56	59	49	29
	w	252	30	20	37	17	14	11	14	10	30	32	26	11
Ila gD	i	9	2	1	1	1	-	-	1	-	1	1	-	1
	w	5	1	1	1	-	-	-	-	-	1	1	-	-
III	i	1 052	124	75	154	66	46	77	77	62	107	105	102	57
	w	572	53	34	103	36	20	33	37	33	66	68	57	32
IVa	i	1 448	151	117	179	91	90	90	90	129	126	160	140	85
	w	1 066	105	78	136	62	59	54	64	100	99	133	118	58
IVb	i	3 399	414	354	546	215	142	157	178	169	319	359	397	149
	w	2 785	327	275	472	170	110	114	136	139	274	315	338	115
Va	i	12	-	-	-	-	5	-	-	-	4	1	2	-
	w	5	-	-	-	-	2	-	-	-	1	1	1	-
Vb gD	i	690	80	60	71	67	28	74	53	79	39	21	47	71
	w	593	71	54	62	57	22	63	36	68	36	19	43	62
Kr VII, Kr VIII	i	6	4	-	-	1	-	1	-	-	-	-	-	-
	w	6	4	-	-	1	-	1	-	-	-	-	-	-
Vb mD	i	1 944	202	209	199	135	91	154	156	161	147	175	173	142
	w	1 465	154	163	172	88	60	98	107	124	115	145	140	99
Vc	i	10 078	1 086	860	1 018	594	709	654	834	1 025	831	796	768	903
	w	9 756	1 051	823	989	562	673	616	808	990	811	790	754	889

und Geschlecht - absolut und in Prozent

Ins-gesamt	Beschäftigte in der Bezirksverwaltung von ... - in Prozent												Einstufung	
	Mitte	Friedrichshain-Kreuzberg	Pankow	Charlottenburg-Wilmersdorf	Spandau	Steglitz-Zehlendorf	Tempelhof-Schöneberg	Neukölln	Treptow-Köpenick	Marzahn-Hellersdorf	Lichtenberg	Reinickendorf		
100	100	100	100	100	100	100	100	100	100	100	100	100	i	Insgesamt
100	100	100	100	100	100	100	100	100	100	100	100	100	w	
1,0	0,7	0,9	1,4	0,8	1,0	1,0	0,7	1,0	1,5	1,5	1,7	0,8	i	B 4 - B 6
0,4	0,3	0,7	0,6	0,3	0,5	0,2	0,3	0,2	0,8	0,7	0,7	0,2	w	
0,6	0,6	0,6	0,3	0,4	0,9	0,6	0,5	0,6	1,3	0,7	0,9	0,4	i	A 16
0,2	0,0	0,3	0,0	0,3	0,0	0,0	0,1	0,2	0,3	0,5	0,2	0,0	w	
2,1	2,3	2,3	2,4	1,7	1,7	2,3	2,0	1,6	2,5	2,0	3,0	1,8	i	A 15
1,4	1,7	1,3	1,4	1,4	1,2	1,5	1,5	0,9	1,7	0,5	2,0	1,4	w	
2,6	2,5	3,3	2,9	3,2	2,9	2,2	2,4	2,0	2,9	2,2	2,2	2,1	i	A 14
1,8	1,3	2,2	1,0	2,8	2,3	1,7	2,2	1,3	2,2	2,3	1,5	0,9	w	
1,3	1,1	0,5	1,1	0,9	1,7	2,2	1,1	1,0	1,1	2,6	1,9	1,8	i	A 13
1,0	0,5	0,3	1,2	0,5	1,2	1,5	1,0	0,7	0,8	2,1	2,0	1,4	w	
2,4	2,7	3,1	1,4	2,9	2,0	2,9	3,4	2,1	0,6	0,4	2,2	2,2	i	A 13S, A 13 gD
0,9	1,4	1,3	0,2	1,2	0,9	0,6	1,5	0,9	0,0	0,0	1,0	1,1	w	
8,3	6,0	8,1	10,7	8,3	8,6	7,8	7,9	7,0	10,9	10,4	9,7	8,1	i	A 12
5,8	3,9	6,7	9,0	4,9	5,1	3,3	4,1	4,3	7,4	9,6	8,2	5,7	w	
18,4	18,7	17,7	18,9	17,4	19,1	20,4	18,0	19,0	18,9	17,5	16,7	17,7	i	A 11
16,8	16,0	17,0	19,3	13,4	15,7	19,3	16,6	14,5	21,8	17,8	17,4	15,5	w	
25,9	24,5	25,0	21,9	29,4	29,8	24,5	23,4	27,1	22,3	26,1	25,7	30,1	i	A 10
28,4	26,5	25,2	26,5	33,6	34,6	26,3	27,0	30,0	23,1	27,9	27,9	33,0	w	
16,1	19,0	18,0	17,8	14,5	10,6	14,8	16,8	18,9	18,3	16,6	14,1	12,4	i	A 9
18,2	21,6	21,2	17,3	17,1	12,4	17,6	18,4	23,3	18,7	16,9	14,2	15,5	w	
2,8	2,9	3,6	1,3	2,7	3,4	2,3	2,7	2,8	3,8	2,4	2,2	3,9	i	A 9S
2,8	3,0	3,9	1,2	2,5	2,8	3,1	1,3	3,1	4,7	2,5	2,7	3,6	w	
6,2	5,4	6,7	6,4	6,9	6,7	6,4	6,4	6,5	7,2	4,8	5,9	5,3	i	A 8
7,4	6,8	7,9	7,8	8,0	7,2	8,5	7,5	7,8	8,3	5,7	6,7	5,7	w	
7,1	7,4	6,1	7,2	6,9	7,8	7,8	7,8	6,2	4,8	5,2	8,4	8,5	i	A 7
8,7	9,4	7,4	8,4	8,4	11,0	10,1	9,1	8,3	6,1	5,9	9,7	10,7	w	
5,2	6,2	4,3	6,2	4,1	3,9	5,0	7,0	4,3	3,8	7,4	5,4	4,7	i	A 4, A 5 S, A 6
6,2	7,8	4,5	6,2	5,7	5,1	6,2	9,3	4,5	4,1	7,8	5,7	5,5	w	
100	100	100	100	100	100	100	100	100	100	100	100	100	i	Insgesamt
100	100	100	100	100	100	100	100	100	100	100	100	100	w	
0,6	0,6	0,4	0,7	1,1	0,3	1,0	0,4	0,5	0,5	0,5	0,6	0,3	i	I, Ia
0,4	0,6	0,3	0,6	0,8	0,1	1,0	0,3	0,2	0,5	0,3	0,4	0,2	w	
1,7	1,6	1,8	1,5	1,7	1,7	2,4	1,5	1,5	1,6	1,3	2,0	1,7	i	Ib
1,3	1,3	1,5	1,0	1,3	1,3	2,0	1,1	1,3	1,3	1,0	1,6	1,0	w	
2,2	2,7	2,0	2,6	1,9	2,2	2,2	2,0	1,6	2,5	2,4	2,0	1,5	i	Ila hD
1,1	1,2	1,0	1,4	1,1	1,0	0,8	0,8	0,5	1,5	1,5	1,3	0,7	w	
0,0	0,1	0,0	0,0	0,1	0,0	0,0	0,0	0,0	0,0	0,0	0,0	0,1	i	Ila gD
0,0	0,0	0,1	0,0	0,0	0,0	0,0	0,0	0,0	0,1	0,0	0,0	0,0	w	
3,8	4,0	3,2	4,9	3,5	2,8	4,1	3,5	2,7	4,7	4,3	4,2	2,9	i	III
2,5	2,1	1,7	3,8	2,4	1,5	2,3	2,1	1,7	3,4	3,2	2,7	1,9	w	
5,3	4,9	4,9	5,7	4,8	5,5	4,8	4,1	5,7	5,6	6,5	5,8	4,4	i	IVa
4,6	4,1	4,0	5,0	4,1	4,4	3,7	3,6	5,1	5,1	6,2	5,7	3,5	w	
12,3	13,3	14,9	17,4	11,3	8,6	8,4	8,2	7,4	14,1	14,6	16,4	7,6	i	IVb
12,1	12,8	14,1	17,4	11,1	8,1	7,9	7,7	7,1	14,1	14,7	16,3	6,9	w	
0,0	0,0	0,0	0,0	0,0	0,3	0,0	0,0	0,0	0,2	0,0	0,1	0,0	i	Va
0,0	0,0	0,0	0,0	0,0	0,1	0,0	0,0	0,0	0,1	0,0	0,0	0,0	w	
2,5	2,6	2,5	2,3	3,5	1,7	4,0	2,4	3,5	1,7	0,9	1,9	3,6	i	Vb gD
2,6	2,8	2,8	2,3	3,7	1,6	4,4	2,0	3,5	1,8	0,9	2,1	3,7	w	
0,0	0,1	0,0	0,0	0,1	0,0	0,1	0,0	0,0	0,0	0,0	0,0	0,0	i	Kr VII, Kr VIII
0,0	0,2	0,0	0,0	0,1	0,0	0,1	0,0	0,0	0,0	0,0	0,0	0,0	w	
7,1	6,5	8,8	6,4	7,1	5,5	8,2	7,2	7,1	6,5	7,1	7,1	7,3	i	Vb mD
6,3	6,0	8,3	6,3	5,8	4,4	6,8	6,0	6,4	5,9	6,7	6,7	6,0	w	
36,6	34,9	36,3	32,5	31,3	43,0	35,0	38,3	45,1	36,8	32,3	31,7	46,2	i	Vc
42,2	41,2	42,1	36,4	36,8	49,7	42,6	45,5	50,9	41,7	36,8	36,3	53,6	w	

Noch: 4.4 Beschäftigte der Berliner Bezirksverwaltungen im Januar 2004 nach Bezirken, Statusgruppen, Einstufung

Einstufung	Ins-gesamt	Beschäftigte in der Bezirksverwaltung von ... - absolut												
		Mitte	Friedrichshain-Kreuzberg	Pankow	Charlottenburg-Wilmersdorf	Spandau	Steglitz-Zehlendorf	Tempelhof-Schöneberg	Neukölln	Treptow-Köpenick	Marzahn-Hellersdorf	Lichtenberg	Reinickendorf	
Vlb	i	3 389	355	263	389	255	195	213	311	257	256	405	296	194
	w	2 758	282	211	336	203	168	171	252	206	213	327	236	153
VII	i	3 439	375	247	376	287	217	266	299	248	280	317	312	215
	w	2 804	309	201	326	236	161	193	237	202	232	270	267	170
VIII mD	i	290	36	27	17	36	26	25	33	29	15	5	16	25
	w	203	27	17	12	26	20	17	20	24	11	4	10	15
Kr VI, Kr Va,	i	163	41	17	8	17	11	11	21	4	3	2	13	15
Kr V	w	137	34	16	8	12	9	11	16	3	3	2	11	12
Kr III, Kr IV	i	11	6	-	1	-	1	1	-	2	-	-	-	-
	w	11	6	-	1	-	1	1	-	2	-	-	-	-
VIII eD	i	24	9	-	2	2	-	2	1	1	1	-	6	-
	w	11	1	-	-	2	-	1	-	-	1	-	6	-
IXa	i	215	31	22	13	30	8	24	26	17	10	6	17	11
	w	130	20	14	11	14	5	9	14	11	7	6	11	8
X, IXb	i	150	25	14	8	11	10	12	10	8	13	8	19	12
	w	113	16	12	6	8	10	7	7	2	11	8	15	11
Kr II	i	23	14	1	-	-	-	1	1	1	-	-	5	-
	w	21	14	-	-	-	-	1	1	1	-	-	4	-
Sonstige	i	9	-	1	1	-	-	1	-	1	-	-	1	4
	w	6	-	-	1	-	-	1	-	-	-	-	1	3
Arbeiter														
Insgesamt	i	6 816	737	521	800	497	429	482	492	509	700	497	582	570
	w	3 677	409	315	454	235	227	174	247	308	351	301	339	317
9	i	3	1	-	-	-	1	-	-	-	-	-	-	1
	w	-	-	-	-	-	-	-	-	-	-	-	-	-
8a	i	12	3	-	5	-	1	-	-	2	-	-	-	1
	w	-	-	-	-	-	-	-	-	-	-	-	-	-
8	i	8	1	-	-	2	1	-	-	-	-	-	4	-
	w	2	-	-	-	2	-	-	-	-	-	-	-	-
7a	i	185	23	12	21	16	14	10	17	11	17	14	20	10
	w	37	4	1	6	2	1	1	1	1	5	3	12	-
7	i	37	2	-	6	1	-	5	4	2	6	5	3	3
	w	12	-	-	2	-	-	-	2	-	5	2	1	-
6a	i	596	49	48	92	42	14	50	51	40	58	63	56	33
	w	300	21	31	56	15	6	16	18	23	30	33	40	11
6	i	445	47	26	29	42	40	52	38	34	53	10	37	37
	w	71	7	4	4	10	7	3	7	6	7	1	8	7
5a	i	408	60	21	41	37	16	42	22	36	48	18	30	37
	w	231	36	14	31	13	9	13	10	22	21	15	22	25
5	i	724	52	52	139	47	38	27	53	32	76	97	75	36
	w	168	15	10	22	10	12	6	17	8	9	28	19	12
4a	i	294	30	19	23	29	16	20	19	14	61	26	19	18
	w	35	4	2	4	1	3	2	-	1	8	6	2	2
4	i	264	49	12	18	22	29	21	25	26	20	8	16	18
	w	93	24	6	4	5	10	10	9	12	4	3	3	3
3a	i	1 706	178	124	266	96	70	103	106	100	221	171	168	103
	w	998	87	74	197	51	20	26	58	54	150	141	105	35
3	i	269	30	29	21	28	27	34	24	20	19	5	17	15
	w	184	29	26	15	22	19	13	18	7	14	4	9	8
2a	i	537	75	34	35	60	31	41	39	42	47	29	53	51
	w	304	47	30	14	34	15	17	17	26	28	15	38	23
2	i	167	25	13	3	22	8	9	17	6	5	1	46	12
	w	139	24	12	1	20	7	4	14	4	5	-	43	5
1a	i	1 037	110	82	98	41	111	55	75	135	68	50	38	174
	w	1 023	109	81	96	41	110	54	74	135	64	50	37	172
1	i	16	-	3	3	2	3	-	2	1	1	-	-	1
	w	15	-	3	2	2	3	-	2	1	1	-	-	1
Sonstige	i	108	2	46	-	10	9	13	-	8	-	-	-	20
	w	65	2	21	-	7	5	9	-	8	-	-	-	13

und Geschlecht - absolut und in Prozent

Ins-gesamt	Beschäftigte in der Bezirksverwaltung von ... - in Prozent												Einstufung	
	Mitte	Friedrichshain-Kreuzberg	Pankow	Charlottenburg-Wilmersdorf	Spandau	Steglitz-Zehlendorf	Tempelhof-Schöneberg	Neukölln	Treptow-Köpenick	Marzahn-Hellersdorf	Lichtenberg	Reinickendorf		
12,3	11,4	11,1	12,4	13,4	11,8	11,4	14,3	11,3	11,3	16,4	12,2	9,9	i	Vlb
11,9	11,0	10,8	12,4	13,3	12,4	11,8	14,2	10,6	10,9	15,2	11,4	9,2	w	
12,5	12,1	10,4	12,0	15,1	13,2	14,2	13,7	10,9	12,4	12,9	12,9	11,0	i	VII
12,1	12,1	10,3	12,0	15,5	11,9	13,4	13,4	10,4	11,9	12,6	12,8	10,3	w	
1,1	1,2	1,1	0,5	1,9	1,6	1,3	1,5	1,3	0,7	0,2	0,7	1,3	i	VIII mD
0,9	1,1	0,9	0,4	1,7	1,5	1,2	1,1	1,2	0,6	0,2	0,5	0,9	w	
0,6	1,3	0,7	0,3	0,9	0,7	0,6	1,0	0,2	0,1	0,1	0,5	0,8	i	Kr VI, Kr Va,
0,6	1,3	0,8	0,3	0,8	0,7	0,8	0,9	0,2	0,2	0,1	0,5	0,7	w	Kr V
0,0	0,2	0,0	0,0	0,0	0,1	0,1	0,0	0,1	0,0	0,0	0,0	0,0	i	Kr III, Kr IV
0,0	0,2	0,0	0,0	0,0	0,1	0,1	0,0	0,1	0,0	0,0	0,0	0,0	w	
0,1	0,3	0,0	0,1	0,1	0,0	0,1	0,0	0,0	0,0	0,0	0,2	0,0	i	VIII eD
0,0	0,0	0,0	0,0	0,1	0,0	0,1	0,0	0,0	0,1	0,0	0,3	0,0	w	
0,8	1,0	0,9	0,4	1,6	0,5	1,3	1,2	0,7	0,4	0,2	0,7	0,6	i	IXa
0,6	0,8	0,7	0,4	0,9	0,4	0,6	0,8	0,6	0,4	0,3	0,5	0,5	w	
0,5	0,8	0,6	0,3	0,6	0,6	0,6	0,5	0,4	0,6	0,3	0,8	0,6	i	X, IXb
0,5	0,6	0,6	0,2	0,5	0,7	0,5	0,4	0,1	0,6	0,4	0,7	0,7	w	
0,1	0,5	0,0	0,0	0,0	0,0	0,1	0,0	0,0	0,0	0,0	0,2	0,0	i	Kr II
0,1	0,5	0,0	0,0	0,0	0,0	0,1	0,1	0,1	0,0	0,0	0,2	0,0	w	
0,0	0,0	0,0	0,0	0,0	0,0	0,1	0,0	0,0	0,0	0,0	0,0	0,2	i	Sonstige
0,0	0,0	0,0	0,0	0,0	0,0	0,1	0,0	0,0	0,0	0,0	0,0	0,2	w	
100	100	100	100	100	100	100	100	100	100	100	100	100	i	Insgesamt
100	100	100	100	100	100	100	100	100	100	100	100	100	w	
0,0	0,1	0,0	0,0	0,0	0,2	0,0	0,0	0,0	0,0	0,0	0,0	0,2	i	9
0,0	0,0	0,0	0,0	0,0	0,0	0,0	0,0	0,0	0,0	0,0	0,0	0,0	w	
0,2	0,4	0,0	0,6	0,0	0,2	0,0	0,0	0,4	0,0	0,0	0,0	0,2	i	8a
0,0	0,0	0,0	0,0	0,0	0,0	0,0	0,0	0,0	0,0	0,0	0,0	0,0	w	
0,1	0,1	0,0	0,0	0,4	0,2	0,0	0,0	0,0	0,0	0,0	0,7	0,0	i	8
0,1	0,0	0,0	0,0	0,9	0,0	0,0	0,0	0,0	0,0	0,0	0,0	0,0	w	
2,7	3,1	2,3	2,6	3,2	3,3	2,1	3,5	2,2	2,4	2,8	3,4	1,8	i	7a
1,0	1,0	0,3	1,3	0,9	0,4	0,6	0,4	0,3	1,4	1,0	3,5	0,0	w	
0,5	0,3	0,0	0,8	0,2	0,0	1,0	0,8	0,4	0,9	1,0	0,5	0,5	i	7
0,3	0,0	0,0	0,4	0,0	0,0	0,0	0,8	0,0	1,4	0,7	0,3	0,0	w	
8,7	6,6	9,2	11,5	8,5	3,3	10,4	10,4	7,9	8,3	12,7	9,6	5,8	i	6a
8,2	5,1	9,8	12,3	6,4	2,6	9,2	7,3	7,5	8,5	11,0	11,8	3,5	w	
6,5	6,4	5,0	3,6	8,5	9,3	10,8	7,7	6,7	7,6	2,0	6,4	6,5	i	6
1,9	1,7	1,3	0,9	4,3	3,1	1,7	2,8	1,9	2,0	0,3	2,4	2,2	w	
6,0	8,1	4,0	5,1	7,4	3,7	8,7	4,5	7,1	6,9	3,6	5,2	6,5	i	5a
6,3	8,8	4,4	6,8	5,5	4,0	7,5	4,0	7,1	6,0	5,0	6,5	7,9	w	
10,6	7,1	10,0	17,4	9,5	8,9	5,6	10,8	6,3	10,9	19,5	12,9	6,3	i	5
4,6	3,7	3,2	4,8	4,3	5,3	3,4	6,9	2,6	2,6	9,3	5,6	3,8	w	
4,3	4,1	3,6	2,9	5,8	3,7	4,1	3,9	2,8	8,7	5,2	3,3	3,2	i	4a
1,0	1,0	0,6	0,9	0,4	1,3	1,1	0,0	0,3	2,3	2,0	0,6	0,6	w	
3,9	6,6	2,3	2,3	4,4	6,8	4,4	5,1	5,1	2,9	1,6	2,7	3,2	i	4
2,5	5,9	1,9	0,9	2,1	4,4	5,7	3,6	3,9	1,1	1,0	0,9	0,9	w	
25,0	24,2	23,8	33,3	19,3	16,3	21,4	21,5	19,6	31,6	34,4	28,9	18,1	i	3a
27,1	21,3	23,5	43,4	21,7	8,8	14,9	23,5	17,5	42,7	46,8	31,0	11,0	w	
3,9	4,1	5,6	2,6	5,6	6,3	7,1	4,9	3,9	2,7	1,0	2,9	2,6	i	3
5,0	7,1	8,3	3,3	9,4	8,4	7,5	7,3	2,3	4,0	1,3	2,7	2,5	w	
7,9	10,2	6,5	4,4	12,1	7,2	8,5	7,9	8,3	6,7	5,8	9,1	8,9	i	2a
8,3	11,5	9,5	3,1	14,5	6,6	9,8	6,9	8,4	8,0	5,0	11,2	7,3	w	
2,5	3,4	2,5	0,4	4,4	1,9	1,9	3,5	1,2	0,7	0,2	7,9	2,1	i	2
3,8	5,9	3,8	0,2	8,5	3,1	2,3	5,7	1,3	1,4	0,0	12,7	1,6	w	
15,2	14,9	15,7	12,3	8,2	25,9	11,4	15,2	26,5	9,7	10,1	6,5	30,5	i	1a
27,8	26,7	25,7	21,1	17,4	48,5	31,0	30,0	43,8	18,2	16,6	10,9	54,3	w	
0,2	0,0	0,6	0,4	0,4	0,7	0,0	0,4	0,2	0,1	0,0	0,0	0,2	i	1
0,4	0,0	1,0	0,4	0,9	1,3	0,0	0,8	0,3	0,3	0,0	0,0	0,3	w	
1,6	0,3	8,8	0,0	2,0	2,1	2,7	0,0	1,6	0,0	0,0	0,0	3,5	i	Sonstige
1,8	0,5	6,7	0,0	3,0	2,2	5,2	0,0	2,6	0,0	0,0	0,0	4,1	w	

4.5 Beschäftigte der Berliner Bezirksverwaltungen im Januar 2004 nach Bezirken, Fachbereichen, Geschlecht, Durchschnittsalter und in Vollzeitäquivalenten

Fachbereich — D-Alter ¹⁾ — VZÄ ²⁾	Insgesamt	Beschäftigte in der Bezirksverwaltung von ...											
		Mitte	Friedrichshain-Kreuzberg	Pankow	Charlottenburg-Wilmersdorf	Spandau	Steglitz-Zehlendorf	Tempelhof-Schöneberg	Neukölln	Treptow-Köpenick	Marzahn-Hellersdorf	Lichtenberg	Reinickendorf
Insgesamt	43 857	4 993	3 758	4 631	3 437	2 779	3 174	3 719	3 652	3 432	3 497	3 545	3 240
männl.	10 733	1 261	895	948	1 025	771	1 038	1 018	846	772	609	725	825
weibl.	33 124	3 732	2 863	3 683	2 412	2 008	2 136	2 701	2 806	2 660	2 888	2 820	2 415
D-Alter	46,4	45,9	46,5	46,4	46,9	46,0	46,8	46,1	45,6	46,4	46,9	46,8	46,2
VZÄ	39 832,1	4 559,7	3 426,4	4 352,7	3 063,3	2 406,9	2 791,3	3 318,7	3 317,1	3 231,3	3 234,9	3 334,4	2 795,3
Leitungsbereich													
Insgesamt	513	49	37	26	41	35	41	47	56	48	44	50	39
männl.	164	14	8	10	14	13	19	13	22	15	13	9	14
weibl.	349	35	29	16	27	22	22	34	34	33	31	41	25
D-Alter	47,7	49,7	47,9	48,3	45,9	48,2	47,0	48,3	47,9	48,7	49,1	45,5	46,1
VZÄ	481,6	45,7	35,3	25,1	37,5	31,4	37,9	43,2	53,5	46,1	42,0	48,9	35,0
Allg. Verwaltung / Serviceeinheiten													
Insgesamt	3 325	357	264	275	295	247	320	297	329	195	204	354	188
männl.	1 122	106	91	81	108	90	131	122	123	64	46	97	63
weibl.	2 203	251	173	194	187	157	189	175	206	131	158	257	125
D-Alter	43,9	41,6	42,9	44,4	41,9	44,2	45,0	44,2	42,3	43,3	46,5	48,2	42,3
VZÄ	3 106,6	340,3	253,3	255,0	277,7	221,9	301,1	272,6	308,4	188,1	197,9	323,6	166,9
Vermögens-/Immobilienverwaltung													
Insgesamt	607	80	28	53	124	31	6	15	57	48	23	142	-
männl.	273	44	13	10	52	15	.	.	31	13	4	81	-
weibl.	334	36	15	43	72	16	.	.	26	35	19	61	-
D-Alter	49,0	50,0	51,1	48,2	48,9	49,3	50,3	44,5	50,3	48,1	47,8	48,8	-
VZÄ	577,6	76,3	25,6	49,8	114,7	26,9	6,0	13,0	55,3	47,3	23,0	139,9	-
Personalüberhang													
Insgesamt	1 260	226	135	343	65	9	20	16	-	117	171	148	10
männl.	329	43	54	98	17	-	.	.	-	37	20	43	3
weibl.	931	183	81	245	48	9	.	.	-	80	151	105	7
D-Alter	49,0	48,3	50,8	50,1	45,9	52,3	52,4	51,1	-	51,3	45,0	49,3	51,9
VZÄ	1 112,9	200,8	117,4	295,3	57,5	6,5	19,5	12,7	-	103,4	158,9	133,4	7,5
Bürgerdienste													
Insgesamt	1 200	129	98	106	148	75	92	130	106	75	75	88	78
männl.	205	26	21	16	27	11	19	24	20	8	6	8	19
weibl.	995	103	77	90	121	64	73	106	86	67	69	80	59
D-Alter	45,7	46,3	45,2	48,0	44,6	48,4	43,8	46,0	45,1	46,1	47,2	46,3	42,0
VZÄ	1 109,3	119,1	92,7	100,9	131,9	64,5	82,3	119,0	97,7	71,6	73,6	86,0	70,1
Bildung, Kultur													
Insgesamt	4 048	429	301	472	294	271	317	323	298	309	384	339	311
männl.	1 292	138	91	142	93	98	108	105	102	78	131	101	105
weibl.	2 756	291	210	330	201	173	209	218	196	231	253	238	206
D-Alter	48,9	48,3	48,6	48,0	49,9	48,8	49,2	49,5	49,6	49,0	48,6	48,7	49,0
VZÄ	3 554,3	380,1	271,6	438,7	249,6	229,2	271,4	271,3	249,1	281,4	345,6	307,4	258,9
Soziales													
Insgesamt	3 480	464	415	315	394	185	188	386	252	164	212	274	231
männl.	889	136	121	43	108	62	52	134	75	17	29	47	65
weibl.	2 591	328	294	272	286	123	136	252	177	147	183	227	166
D-Alter	45,0	44,0	45,8	45,0	46,0	44,3	45,0	45,1	43,4	43,2	46,2	46,0	44,9
VZÄ	3 242,6	433,0	388,1	302,0	350,9	169,5	170,1	355,8	236,9	155,1	201,0	266,8	213,3

1) Durchschnittsalter

2) Vollzeitäquivalent einschl. Beurlaubte

Noch: 4.5 Beschäftigte der Berliner Bezirksverwaltungen im Januar 2004 nach Bezirken, Fachbereichen, Geschlecht, Durchschnittsalter und in Vollzeitäquivalenten

Fachbereich — D-Alter ¹⁾ — VZÄ ²⁾	Ins- gesamt	Beschäftigte in der Bezirksverwaltung von ...											
		Mitte	Friedrichs- hain- Kreuz- berg	Pankow	Charlotten- burg- Wilmers- dorf	Spandau	Steglitz- Zehlen- dorf	Tempelhof- Schöne- berg	Neukölln	Treptow- Köpenick	Marzahn- Hellers- dorf	Lichten- berg	Reinicken- dorf
Jugend und Sport (ohne Kindertagesstätten)													
Insgesamt	5 421	580	524	542	440	338	435	433	479	405	467	368	410
männl.	1 602	168	142	140	155	112	169	141	137	148	86	68	136
weibl.	3 819	412	382	402	285	226	266	292	342	257	381	300	274
D-Alter	46,9	46,4	47,1	45,7	48,3	45,3	47,5	47,6	46,5	47,7	46,3	46,6	48,0
VZÄ	4 961,7	529,2	475,6	520,7	391,5	295,2	377,1	385,2	434,2	388,3	453,4	356,4	354,8
Kindertagesstätten													
Insgesamt	13 758	1 496	1 245	1 479	753	948	854	1 172	1 391	1 176	1 077	962	1 205
männl.	406	47	64	56	22	24	42	31	36	29	20	3	32
weibl.	13 352	1 449	1 181	1 423	731	924	812	1 141	1 355	1 147	1 057	959	1 173
D-Alter	44,7	44,2	45,1	45,1	45,4	45,1	44,3	43,5	44,4	44,3	45,9	45,4	44,7
VZÄ	12 208,2	1 348,2	1 094,9	1 398,9	645,3	787,2	717,9	1 028,9	1 245,8	1 106,7	935,9	889,9	1 008,8
Gesundheit													
Insgesamt	2 304	304	180	190	218	110	241	198	181	121	185	202	174
männl.	355	60	37	10	36	25	36	44	32	6	19	19	31
weibl.	1 949	244	143	180	182	85	205	154	149	115	166	183	143
D-Alter	50,6	49,8	50,6	51,3	51,3	51,8	49,8	52,2	50,5	52,5	50,5	49,1	49,5
VZÄ	1 966,5	258,9	160,5	174,3	173,0	87,3	186,7	167,6	160,6	103,5	173,7	183,7	136,9
Bauen													
Insgesamt	1 261	142	85	146	100	83	78	119	39	128	120	114	107
männl.	704	89	53	61	62	54	59	66	22	62	54	55	67
weibl.	557	53	32	85	38	29	19	53	17	66	66	59	40
D-Alter	49,5	51,9	50,1	46,9	49,9	48,6	51,2	48,0	51,9	51,1	49,9	46,8	49,9
VZÄ	1 176,8	132,2	81,1	137,1	94,6	74,2	75,9	106,6	34,4	118,3	115,0	110,8	96,6
Wirtschaft, Wohnungswesen													
Insgesamt	1 209	134	116	126	107	73	79	134	102	84	102	76	76
männl.	266	28	20	17	42	21	28	35	24	17	5	10	19
weibl.	943	106	96	109	65	52	51	99	78	67	97	66	57
D-Alter	45,8	47,1	44,9	46,7	46,5	44,4	45,9	44,0	43,2	49,3	46,5	48,2	42,8
VZÄ	1 112,2	122,3	111,0	122,1	99,3	64,5	67,9	117,8	91,1	79,2	99,9	70,2	67,1
Stadtplanung													
Insgesamt	1 672	188	135	187	124	114	117	143	102	174	169	122	97
männl.	805	95	67	68	73	69	75	75	58	66	58	47	54
weibl.	867	93	68	119	51	45	42	68	44	108	111	75	43
D-Alter	48,2	47,8	48,5	47,6	48,2	47,0	50,0	48,3	47,7	47,8	48,7	48,3	49,2
VZÄ	1 559,9	180,4	129,4	176,0	116,5	100,8	106,5	131,8	97,3	163,3	156,9	116,1	84,9
Umwelt, Natur													
Insgesamt	3 799	415	195	371	334	260	386	306	260	388	264	306	314
männl.	2 321	267	113	196	216	177	287	217	164	212	118	137	217
weibl.	1 478	148	82	175	118	83	99	89	96	176	146	169	97
D-Alter	46,7	45,8	48,6	45,9	47,6	45,5	49,0	48,0	46,5	45,9	45,8	44,4	47,7
VZÄ	3 662,1	393,3	190,2	356,8	323,3	248,1	371,0	293,2	253,1	379,0	258,1	301,3	294,7

1) Durchschnittsalter

2) Vollzeitäquivalent einschl. Beurlaubte

4.6 Beschäftigte der Berliner Bezirksverwaltungen im Januar 2004 nach Bezirken, Status- und Laufbahngruppen, Altersgruppen und Geschlecht

Bezirksverwaltung	Insgesamt	Altersgruppe von ... bis unter ... Jahren							
		unter 30	30 - 35	35 - 40	40 - 45	45 - 50	50 - 55	55 - 60	60 und älter
Beschäftigte insgesamt									
Insgesamt	43 857	1 401	2 639	6 399	8 517	7 951	7 775	5 619	3 556
Mitte	4 993	192	382	803	854	866	841	647	408
Friedrichshain-Kreuzberg	3 758	110	223	504	783	681	631	503	323
Pankow	4 631	102	200	708	1 071	857	767	540	386
Charlottenburg-Wilmersdorf	3 437	129	202	469	609	556	621	523	328
Spandau	2 779	136	219	383	461	478	507	377	218
Steglitz-Zehlendorf	3 174	137	202	416	496	572	604	446	301
Tempelhof-Schöneberg	3 719	202	279	531	616	586	662	518	325
Neukölln	3 652	128	272	611	685	653	615	460	228
Treptow-Köpenick	3 432	86	175	566	703	592	582	415	313
Marzahn-Hellersdorf	3 497	22	106	435	823	841	732	354	184
Lichtenberg	3 545	63	138	446	841	712	657	409	279
Reinickendorf	3 240	94	241	527	575	557	556	427	263
Darunter weiblich	33 124	1 064	2 101	5 331	6 897	6 147	5 726	3 937	1 921
Mitte	3 732	141	322	653	683	658	605	463	207
Friedrichshain-Kreuzberg	2 863	87	177	438	640	524	468	358	171
Pankow	3 683	77	155	610	892	698	602	404	245
Charlottenburg-Wilmersdorf	2 412	97	161	369	455	381	414	356	179
Spandau	2 008	98	176	292	348	345	381	246	122
Steglitz-Zehlendorf	2 136	107	150	319	361	391	391	276	141
Tempelhof-Schöneberg	2 701	172	232	437	465	427	465	352	151
Neukölln	2 806	99	222	526	562	509	453	313	122
Treptow-Köpenick	2 660	66	140	498	576	467	447	286	180
Marzahn-Hellersdorf	2 888	17	79	379	726	744	587	257	99
Lichtenberg	2 820	36	102	371	727	581	527	313	163
Reinickendorf	2 415	67	185	439	462	422	386	313	141
Darunter									
Höherer Dienst									
Insgesamt	1 942	-	7	42	174	345	468	416	490
Mitte	237	-	1	5	22	36	54	59	60
Friedrichshain-Kreuzberg	166	-	1	1	23	34	32	29	46
Pankow	207	-	-	6	21	34	46	43	57
Charlottenburg-Wilmersdorf	161	-	1	2	10	28	40	43	37
Spandau	127	-	1	5	10	22	29	34	26
Steglitz-Zehlendorf	172	-	2	2	8	28	43	42	47
Tempelhof-Schöneberg	154	-	-	2	15	23	41	31	42
Neukölln	136	-	-	4	10	22	40	34	26
Treptow-Köpenick	149	-	-	4	11	30	32	28	44
Marzahn-Hellersdorf	151	-	-	-	14	31	36	29	41
Lichtenberg	163	-	-	7	19	37	42	26	32
Reinickendorf	119	-	1	4	11	20	33	18	32
Darunter weiblich	955	-	2	21	99	177	248	197	211
Mitte	107	-	1	2	13	16	25	27	23
Friedrichshain-Kreuzberg	83	-	1	-	12	19	16	11	24
Pankow	101	-	-	3	15	14	24	21	24
Charlottenburg-Wilmersdorf	83	-	-	1	8	13	19	23	19
Spandau	55	-	-	4	6	10	16	11	8
Steglitz-Zehlendorf	80	-	-	2	3	13	21	24	17
Tempelhof-Schöneberg	75	-	-	2	4	12	20	18	19
Neukölln	58	-	-	1	4	11	22	12	8
Treptow-Köpenick	86	-	-	3	8	21	20	14	20
Marzahn-Hellersdorf	86	-	-	-	9	22	21	14	20
Lichtenberg	93	-	-	3	12	18	28	15	17
Reinickendorf	48	-	-	-	5	8	16	7	12

Noch: 4.6 Beschäftigte der Berliner Bezirksverwaltungen im Januar 2004 nach Bezirken, Status- und Laufbahngruppen, Altersgruppen und Geschlecht

Bezirksverwaltung	Insgesamt	Altersgruppe von ... bis unter ... Jahren							
		unter 30	30 - 35	35 - 40	40 - 45	45 - 50	50 - 55	55 - 60	60 und älter
Gehobener Dienst									
Insgesamt	13 341	475	878	1 518	2 412	2 505	2 643	1 737	1 173
Mitte	1 588	76	126	202	248	284	305	194	153
Friedrichshain-Kreuzberg	1 231	44	73	153	252	211	210	164	124
Pankow	1 445	27	68	181	326	294	243	178	128
Charlottenburg-Wilmersdorf	1 197	59	76	137	215	180	243	171	116
Spandau	802	39	77	98	126	133	162	109	58
Steglitz-Zehlendorf	979	27	63	94	136	205	220	131	103
Tempelhof-Schöneberg	1 130	54	88	138	178	183	216	171	102
Neukölln	1 082	42	88	153	186	190	217	141	65
Treptow-Köpenick	934	33	49	99	178	174	194	118	89
Marzahn-Hellersdorf	1 028	12	34	76	223	277	231	118	57
Lichtenberg	1 056	22	54	95	213	208	235	128	101
Reinickendorf	869	40	82	92	131	166	167	114	77
Darunter weiblich	9 484	341	593	1 099	1 852	1 869	1 888	1 197	645
Mitte	1 095	54	89	138	186	207	214	133	74
Friedrichshain-Kreuzberg	867	34	49	121	193	151	143	115	61
Pankow	1 145	19	53	141	264	240	196	144	88
Charlottenburg-Wilmersdorf	783	43	52	90	142	120	158	119	59
Spandau	507	26	53	65	82	76	108	66	31
Steglitz-Zehlendorf	612	22	35	58	89	143	138	76	51
Tempelhof-Schöneberg	732	38	63	93	127	123	138	100	50
Neukölln	744	31	61	116	136	133	145	88	34
Treptow-Köpenick	735	23	36	84	151	144	149	88	60
Marzahn-Hellersdorf	853	10	24	56	195	247	199	89	33
Lichtenberg	833	13	33	71	186	173	190	103	64
Reinickendorf	578	28	45	66	101	112	110	76	40
Mittlerer und einfacher Dienst									
Insgesamt	28 457	922	1 741	4 829	5 909	5 081	4 643	3 452	1 880
Mitte	3 166	116	255	596	584	546	482	392	195
Friedrichshain-Kreuzberg	2 314	65	143	342	494	429	385	305	151
Pankow	2 978	75	132	521	724	529	477	319	201
Charlottenburg-Wilmersdorf	2 069	69	125	329	380	347	337	307	175
Spandau	1 841	96	139	280	325	322	316	234	129
Steglitz-Zehlendorf	2 009	109	136	320	350	335	339	272	148
Tempelhof-Schöneberg	2 435	148	191	391	423	380	405	316	181
Neukölln	2 425	86	184	454	489	439	351	285	137
Treptow-Köpenick	2 349	53	126	463	514	388	356	269	180
Marzahn-Hellersdorf	2 318	10	72	359	586	533	465	207	86
Lichtenberg	2 325	41	84	344	609	467	380	254	146
Reinickendorf	2 228	54	154	430	431	366	350	292	151
Darunter weiblich	22 614	721	1 504	4 207	4 934	4 085	3 572	2 533	1 058
Mitte	2 528	87	232	513	484	435	366	301	110
Friedrichshain-Kreuzberg	1 892	52	125	314	430	349	306	231	85
Pankow	2 436	58	102	466	613	444	381	239	133
Charlottenburg-Wilmersdorf	1 539	54	109	278	302	247	236	212	101
Spandau	1 441	71	123	223	260	258	257	169	80
Steglitz-Zehlendorf	1 434	85	115	259	267	232	230	175	71
Tempelhof-Schöneberg	1 894	134	169	342	334	292	307	234	82
Neukölln	1 996	68	161	409	422	363	280	213	80
Treptow-Köpenick	1 839	43	104	411	417	302	278	184	100
Marzahn-Hellersdorf	1 949	7	55	323	522	475	367	154	46
Lichtenberg	1 893	23	69	297	529	390	309	194	82
Reinickendorf	1 773	39	140	372	354	298	255	227	88

Noch: 4.6 Beschäftigte der Berliner Bezirksverwaltungen im Januar 2004 nach Bezirken, Status- und Laufbahngruppen, Altersgruppen und Geschlecht

Bezirksverwaltung	Insgesamt	Altersgruppe von ... bis unter ... Jahren							
		unter 30	30 - 35	35 - 40	40 - 45	45 - 50	50 - 55	55 - 60	60 und älter
Beamte insgesamt									
Insgesamt	9 470	627	1 150	1 445	1 549	1 510	1 467	941	781
Mitte	1 147	97	154	214	161	168	171	101	81
Friedrichshain-Kreuzberg	869	57	92	129	148	146	114	93	90
Pankow	698	44	91	114	142	100	96	53	58
Charlottenburg-Wilmersdorf	1 043	71	101	174	195	142	166	108	86
Spandau	701	59	106	104	99	107	93	81	52
Steglitz-Zehlendorf	825	42	84	115	122	156	139	81	86
Tempelhof-Schöneberg	1 052	68	137	178	149	151	159	121	89
Neukölln	868	53	110	142	152	136	138	88	49
Treptow-Köpenick	475	36	60	65	78	70	70	47	49
Marzahn-Hellersdorf	537	20	48	50	113	112	98	56	40
Lichtenberg	538	36	67	58	95	94	101	46	41
Reinickendorf	717	44	100	102	95	128	122	66	60
Darunter weiblich	6 349	471	814	1 024	1 120	1 051	960	551	358
Mitte	770	77	113	152	113	118	113	55	29
Friedrichshain-Kreuzberg	595	42	66	100	111	96	76	63	41
Pankow	513	31	67	86	115	75	67	38	34
Charlottenburg-Wilmersdorf	651	53	74	118	125	83	94	60	44
Spandau	428	41	79	68	64	62	55	40	19
Steglitz-Zehlendorf	517	34	51	78	76	113	86	50	29
Tempelhof-Schöneberg	679	53	100	126	95	102	99	66	38
Neukölln	553	41	77	99	108	91	85	39	13
Treptow-Köpenick	363	26	47	53	66	58	48	28	37
Marzahn-Hellersdorf	438	17	36	37	98	101	84	41	24
Lichtenberg	402	23	46	39	82	71	80	36	25
Reinickendorf	440	33	58	68	67	81	73	35	25
Darunter Beamte									
Höherer Dienst									
Insgesamt	722	-	6	20	53	120	163	157	203
Mitte	83	-	-	4	6	11	21	20	21
Friedrichshain-Kreuzberg	66	-	1	-	6	15	10	13	21
Pankow	57	-	-	1	2	11	18	10	15
Charlottenburg-Wilmersdorf	72	-	1	2	7	14	14	18	16
Spandau	57	-	1	2	3	9	9	19	14
Steglitz-Zehlendorf	68	-	2	1	3	10	13	15	24
Tempelhof-Schöneberg	70	-	-	-	7	9	18	15	21
Neukölln	54	-	-	3	5	8	15	11	12
Treptow-Köpenick	44	-	-	1	2	7	8	11	15
Marzahn-Hellersdorf	49	-	-	-	3	9	14	8	15
Lichtenberg	52	-	-	3	4	9	11	10	15
Reinickendorf	50	-	1	3	5	8	12	7	14
Darunter weiblich	304	-	1	8	28	49	86	62	70
Mitte	29	-	-	2	2	4	11	5	5
Friedrichshain-Kreuzberg	29	-	1	-	3	4	7	5	9
Pankow	21	-	-	-	1	3	7	3	7
Charlottenburg-Wilmersdorf	34	-	-	1	5	6	7	8	7
Spandau	22	-	-	2	3	3	6	6	2
Steglitz-Zehlendorf	26	-	-	1	2	4	5	9	5
Tempelhof-Schöneberg	35	-	-	-	2	6	10	8	9
Neukölln	18	-	-	1	2	4	8	2	1
Treptow-Köpenick	21	-	-	-	-	5	3	4	9
Marzahn-Hellersdorf	26	-	-	-	2	5	9	4	6
Lichtenberg	26	-	-	1	4	2	6	6	7
Reinickendorf	17	-	-	-	2	3	7	2	3

Noch: 4.6 Beschäftigte der Berliner Bezirksverwaltungen im Januar 2004 nach Bezirken, Status- und Laufbahngruppen, Altersgruppen und Geschlecht

Bezirksverwaltung	Insgesamt	Altersgruppe von ... bis unter ... Jahren							
		unter 30	30 - 35	35 - 40	40 - 45	45 - 50	50 - 55	55 - 60	60 und älter

Beamte

Gehobener Dienst

Insgesamt	6 725	436	770	988	1 188	1 069	1 082	673	519
Mitte	813	67	108	145	124	115	125	71	58
Friedrichshain-Kreuzberg	624	40	58	99	115	99	83	66	64
Pankow	494	25	61	88	115	64	69	36	36
Charlottenburg-Wilmersdorf	756	58	69	115	150	104	119	77	64
Spandau	491	35	66	73	80	75	74	54	34
Steglitz-Zehlendorf	580	25	60	71	91	108	110	57	58
Tempelhof-Schöneberg	731	46	84	113	109	107	117	94	61
Neukölln	643	38	73	108	117	105	103	66	33
Treptow-Köpenick	338	32	39	43	62	55	50	28	29
Marzahn-Hellersdorf	381	12	31	35	88	78	72	42	23
Lichtenberg	368	21	46	41	70	67	72	31	20
Reinickendorf	506	37	75	57	67	92	88	51	39
Darunter weiblich	4 452	319	507	663	855	739	699	411	259
Mitte	534	49	74	93	87	80	82	46	23
Friedrichshain-Kreuzberg	425	30	38	75	87	66	53	47	29
Pankow	371	18	47	64	91	50	51	28	22
Charlottenburg-Wilmersdorf	457	42	46	73	94	61	64	44	33
Spandau	294	24	44	47	50	39	45	29	16
Steglitz-Zehlendorf	347	20	33	40	56	76	68	32	22
Tempelhof-Schöneberg	459	34	59	75	71	70	69	53	28
Neukölln	404	30	49	74	79	68	62	30	12
Treptow-Köpenick	258	22	28	33	55	45	34	18	23
Marzahn-Hellersdorf	316	10	22	25	76	73	63	31	16
Lichtenberg	276	13	27	27	60	52	56	25	16
Reinickendorf	311	27	40	37	49	59	52	28	19

Beamte

Mittlerer und einfacher Dienst

Insgesamt	2 023	191	374	437	308	321	222	111	59
Mitte	251	30	46	65	31	42	25	10	2
Friedrichshain-Kreuzberg	179	17	33	30	27	32	21	14	5
Pankow	147	19	30	25	25	25	9	7	7
Charlottenburg-Wilmersdorf	215	13	31	57	38	24	33	13	6
Spandau	153	24	39	29	16	23	10	8	4
Steglitz-Zehlendorf	177	17	22	43	28	38	16	9	4
Tempelhof-Schöneberg	251	22	53	65	33	35	24	12	7
Neukölln	171	15	37	31	30	23	20	11	4
Treptow-Köpenick	93	4	21	21	14	8	12	8	5
Marzahn-Hellersdorf	107	8	17	15	22	25	12	6	2
Lichtenberg	118	15	21	14	21	18	18	5	6
Reinickendorf	161	7	24	42	23	28	22	8	7
Darunter weiblich	1 593	152	306	353	237	263	175	78	29
Mitte	207	28	39	57	24	34	20	4	1
Friedrichshain-Kreuzberg	141	12	27	25	21	26	16	11	3
Pankow	121	13	20	22	23	22	9	7	5
Charlottenburg-Wilmersdorf	160	11	28	44	26	16	23	8	4
Spandau	112	17	35	19	11	20	4	5	1
Steglitz-Zehlendorf	144	14	18	37	18	33	13	9	2
Tempelhof-Schöneberg	185	19	41	51	22	26	20	5	1
Neukölln	131	11	28	24	27	19	15	7	-
Treptow-Köpenick	84	4	19	20	11	8	11	6	5
Marzahn-Hellersdorf	96	7	14	12	20	23	12	6	2
Lichtenberg	100	10	19	11	18	17	18	5	2
Reinickendorf	112	6	18	31	16	19	14	5	3

Noch: 4.6 Beschäftigte der Berliner Bezirksverwaltungen im Januar 2004 nach Bezirken, Status- und Laufbahngruppen, Altersgruppen und Geschlecht

Bezirksverwaltung	Insgesamt	Altersgruppe von ... bis unter ... Jahren							
		unter 30	30 - 35	35 - 40	40 - 45	45 - 50	50 - 55	55 - 60	60 und älter
Angestellte insgesamt									
Insgesamt	27 571	636	1 233	4 170	5 624	5 156	5 023	3 654	2 075
Mitte	3 109	69	199	500	565	559	527	429	261
Friedrichshain-Kreuzberg	2 368	51	111	334	538	428	396	327	183
Pankow	3 133	53	72	497	724	596	544	392	255
Charlottenburg-Wilmersdorf	1 897	47	88	246	332	324	358	323	179
Spandau	1 649	58	98	235	295	297	329	223	114
Steglitz-Zehlendorf	1 867	79	103	251	301	330	375	278	150
Tempelhof-Schöneberg	2 175	123	133	314	373	362	389	311	170
Neukölln	2 275	60	151	420	435	413	380	286	130
Treptow-Köpenick	2 257	41	73	411	483	391	399	281	178
Marzahn-Hellersdorf	2 463	1	38	302	595	632	527	250	118
Lichtenberg	2 425	13	42	305	609	506	462	295	193
Reinickendorf	1 953	41	125	355	374	318	337	259	144
Darunter weiblich	23 098	543	1 141	3 886	5 005	4 341	4 034	2 826	1 322
Mitte	2 553	55	190	461	509	448	401	333	156
Friedrichshain-Kreuzberg	1 953	44	99	308	468	356	317	246	115
Pankow	2 716	44	67	464	657	514	465	321	184
Charlottenburg-Wilmersdorf	1 526	38	82	229	289	264	273	243	108
Spandau	1 353	53	89	210	251	241	267	163	79
Steglitz-Zehlendorf	1 445	66	93	228	252	247	267	195	97
Tempelhof-Schöneberg	1 775	115	125	292	320	292	303	234	94
Neukölln	1 945	51	139	405	387	353	303	220	87
Treptow-Köpenick	1 946	36	68	396	439	339	331	221	116
Marzahn-Hellersdorf	2 149	-	32	281	545	577	451	195	68
Lichtenberg	2 079	10	37	281	555	438	392	240	126
Reinickendorf	1 658	31	120	331	333	272	264	215	92
Darunter									
Angestellte									
Höherer Dienst									
Insgesamt	1 220	-	1	22	121	225	305	259	287
Mitte	154	-	1	1	16	25	33	39	39
Friedrichshain-Kreuzberg	100	-	-	1	17	19	22	16	25
Pankow	150	-	-	5	19	23	28	33	42
Charlottenburg-Wilmersdorf	89	-	-	-	3	14	26	25	21
Spandau	70	-	-	3	7	13	20	15	12
Steglitz-Zehlendorf	104	-	-	1	5	18	30	27	23
Tempelhof-Schöneberg	84	-	-	2	8	14	23	16	21
Neukölln	82	-	-	1	5	14	25	23	14
Treptow-Köpenick	105	-	-	3	9	23	24	17	29
Marzahn-Hellersdorf	102	-	-	-	11	22	22	21	26
Lichtenberg	111	-	-	4	15	28	31	16	17
Reinickendorf	69	-	-	1	6	12	21	11	18
Darunter weiblich	651	-	1	13	71	128	162	135	141
Mitte	78	-	1	-	11	12	14	22	18
Friedrichshain-Kreuzberg	54	-	-	-	9	15	9	6	15
Pankow	80	-	-	3	14	11	17	18	17
Charlottenburg-Wilmersdorf	49	-	-	-	3	7	12	15	12
Spandau	33	-	-	2	3	7	10	5	6
Steglitz-Zehlendorf	54	-	-	1	1	9	16	15	12
Tempelhof-Schöneberg	40	-	-	2	2	6	10	10	10
Neukölln	40	-	-	-	2	7	14	10	7
Treptow-Köpenick	65	-	-	3	8	16	17	10	11
Marzahn-Hellersdorf	60	-	-	-	7	17	12	10	14
Lichtenberg	67	-	-	2	8	16	22	9	10
Reinickendorf	31	-	-	-	3	5	9	5	9

Noch: 4.6 Beschäftigte der Berliner Bezirksverwaltungen im Januar 2004 nach Bezirken, Status- und Laufbahngruppen, Altersgruppen und Geschlecht

Bezirksverwaltung	Insgesamt	Altersgruppe von ... bis unter ... Jahren							
		unter 30	30 - 35	35 - 40	40 - 45	45 - 50	50 - 55	55 - 60	60 und älter
Angestellte									
Gehobener Dienst									
Insgesamt	6 616	39	108	530	1 224	1 436	1 561	1 064	654
Mitte	775	9	18	57	124	169	180	123	95
Friedrichshain-Kreuzberg	607	4	15	54	137	112	127	98	60
Pankow	951	2	7	93	211	230	174	142	92
Charlottenburg-Wilmersdorf	441	1	7	22	65	76	124	94	52
Spandau	311	4	11	25	46	58	88	55	24
Steglitz-Zehlendorf	399	2	3	23	45	97	110	74	45
Tempelhof-Schöneberg	399	8	4	25	69	76	99	77	41
Neukölln	439	4	15	45	69	85	114	75	32
Treptow-Köpenick	596	1	10	56	116	119	144	90	60
Marzahn-Hellersdorf	647	-	3	41	135	199	159	76	34
Lichtenberg	688	1	8	54	143	141	163	97	81
Reinickendorf	363	3	7	35	64	74	79	63	38
Darunter weiblich	5 032	22	86	436	997	1 130	1 189	786	386
Mitte	561	5	15	45	99	127	132	87	51
Friedrichshain-Kreuzberg	442	4	11	46	106	85	90	68	32
Pankow	774	1	6	77	173	190	145	116	66
Charlottenburg-Wilmersdorf	326	1	6	17	48	59	94	75	26
Spandau	213	2	9	18	32	37	63	37	15
Steglitz-Zehlendorf	265	2	2	18	33	67	70	44	29
Tempelhof-Schöneberg	273	4	4	18	56	53	69	47	22
Neukölln	340	1	12	42	57	65	83	58	22
Treptow-Köpenick	477	1	8	51	96	99	115	70	37
Marzahn-Hellersdorf	537	-	2	31	119	174	136	58	17
Lichtenberg	557	-	6	44	126	121	134	78	48
Reinickendorf	267	1	5	29	52	53	58	48	21
Angestellte									
Mittlerer Dienst									
Insgesamt	19 314	594	1 115	3 588	4 216	3 419	3 061	2 245	1 076
Mitte	2 101	60	176	435	419	353	299	243	116
Friedrichshain-Kreuzberg	1 623	47	95	273	375	291	241	208	93
Pankow	2 008	51	65	398	492	339	333	212	118
Charlottenburg-Wilmersdorf	1 324	46	81	222	262	228	193	193	99
Spandau	1 250	54	87	206	242	223	212	150	76
Steglitz-Zehlendorf	1 324	77	100	226	243	208	227	169	74
Tempelhof-Schöneberg	1 654	115	129	284	291	264	261	208	102
Neukölln	1 726	55	135	372	357	309	237	181	80
Treptow-Köpenick	1 532	40	63	350	346	248	227	173	85
Marzahn-Hellersdorf	1 700	1	35	260	446	405	343	153	57
Lichtenberg	1 578	11	32	246	442	324	257	174	92
Reinickendorf	1 494	37	117	316	301	227	231	181	84
Darunter weiblich	17 134	518	1 047	3 412	3 890	3 027	2 619	1 849	772
Mitte	1 863	50	171	411	394	299	245	210	83
Friedrichshain-Kreuzberg	1 431	40	88	257	345	252	214	168	67
Pankow	1 844	43	61	383	468	309	296	185	99
Charlottenburg-Wilmersdorf	1 127	37	76	211	237	194	159	146	67
Spandau	1 092	51	80	189	216	195	186	118	57
Steglitz-Zehlendorf	1 107	64	91	208	214	167	177	132	54
Tempelhof-Schöneberg	1 440	111	121	269	260	227	221	170	61
Neukölln	1 551	49	126	362	326	279	205	148	56
Treptow-Köpenick	1 385	35	60	340	325	223	196	141	65
Marzahn-Hellersdorf	1 538	-	30	249	416	380	300	127	36
Lichtenberg	1 418	9	29	234	414	292	228	145	67
Reinickendorf	1 338	29	114	299	275	210	192	159	60

Noch: 4.6 Beschäftigte der Berliner Bezirksverwaltungen im Januar 2004 nach Bezirken, Status- und Laufbahngruppen, Altersgruppen und Geschlecht

Bezirksverwaltung	Insgesamt	Altersgruppe von ... bis unter ... Jahren							
		unter 30	30 - 35	35 - 40	40 - 45	45 - 50	50 - 55	55 - 60	60 und älter
Angestellte									
Einfacher Dienst									
Insgesamt	412	3	8	30	63	74	91	85	58
Mitte	79	-	4	7	6	12	15	24	11
Friedrichshain-Kreuzberg	37	-	-	6	9	6	6	5	5
Pankow	23	-	-	1	2	4	8	5	3
Charlottenburg-Wilmersdorf	43	-	-	2	2	6	15	11	7
Spandau	18	-	-	1	-	3	9	3	2
Steglitz-Zehlendorf	39	-	-	1	8	7	7	8	8
Tempelhof-Schöneberg	38	-	-	3	5	8	6	10	6
Neukölln	27	1	1	2	4	5	3	7	4
Treptow-Köpenick	24	-	-	2	12	1	4	1	4
Marzahn-Hellersdorf	14	-	-	1	3	6	3	-	1
Lichtenberg	47	1	2	1	9	13	11	7	3
Reinickendorf	23	1	1	3	3	3	4	4	4
Darunter weiblich	275	3	7	25	47	55	60	55	23
Mitte	51	-	3	5	5	10	10	14	4
Friedrichshain-Kreuzberg	26	-	-	5	8	4	4	4	1
Pankow	17	-	-	1	2	4	6	2	2
Charlottenburg-Wilmersdorf	24	-	-	1	1	4	8	7	3
Spandau	15	-	-	1	-	2	8	3	1
Steglitz-Zehlendorf	18	-	-	1	4	4	3	4	2
Tempelhof-Schöneberg	22	-	-	3	2	6	3	7	1
Neukölln	14	1	1	1	2	2	1	4	2
Treptow-Köpenick	19	-	-	2	10	1	3	-	3
Marzahn-Hellersdorf	14	-	-	1	3	6	3	-	1
Lichtenberg	36	1	2	1	7	9	8	7	1
Reinickendorf	19	1	1	3	3	3	3	3	2
Arbeiter insgesamt									
Insgesamt	6 816	138	256	784	1 344	1 285	1 285	1 024	700
Mitte	737	26	29	89	128	139	143	117	66
Friedrichshain-Kreuzberg	521	2	20	41	97	107	121	83	50
Pankow	800	5	37	97	205	161	127	95	73
Charlottenburg-Wilmersdorf	497	11	13	49	82	90	97	92	63
Spandau	429	19	15	44	67	74	85	73	52
Steglitz-Zehlendorf	482	16	15	50	73	86	90	87	65
Tempelhof-Schöneberg	492	11	9	39	94	73	114	86	66
Neukölln	509	15	11	49	98	104	97	86	49
Treptow-Köpenick	700	9	42	90	142	131	113	87	86
Marzahn-Hellersdorf	497	1	20	83	115	97	107	48	26
Lichtenberg	582	14	29	83	137	112	94	68	45
Reinickendorf	570	9	16	70	106	111	97	102	59
Darunter weiblich	3 677	50	146	421	772	755	732	560	241
Mitte	409	9	19	40	61	92	91	75	22
Friedrichshain-Kreuzberg	315	1	12	30	61	72	75	49	15
Pankow	454	2	21	60	120	109	70	45	27
Charlottenburg-Wilmersdorf	235	6	5	22	41	34	47	53	27
Spandau	227	4	8	14	33	42	59	43	24
Steglitz-Zehlendorf	174	7	6	13	33	31	38	31	15
Tempelhof-Schöneberg	247	4	7	19	50	33	63	52	19
Neukölln	308	7	6	22	67	65	65	54	22
Treptow-Köpenick	351	4	25	49	71	70	68	37	27
Marzahn-Hellersdorf	301	-	11	61	83	66	52	21	7
Lichtenberg	339	3	19	51	90	72	55	37	12
Reinickendorf	317	3	7	40	62	69	49	63	24

Noch: 4.6 Beschäftigte der Berliner Bezirksverwaltungen im Januar 2004 nach Bezirken, Status- und Laufbahngruppen, Altersgruppen und Geschlecht

Bezirksverwaltung	Insgesamt	Altersgruppe von ... bis unter ... Jahren							
		unter 30	30 - 35	35 - 40	40 - 45	45 - 50	50 - 55	55 - 60	60 und älter
Darunter									
Arbeiter									
Mittlerer Dienst									
Insgesamt	2 976	128	101	394	601	515	527	396	314
Mitte	317	26	15	37	64	55	53	43	24
Friedrichshain-Kreuzberg	190	1	3	16	34	37	45	30	24
Pankow	374	4	11	48	91	70	55	51	44
Charlottenburg-Wilmersdorf	238	10	6	26	45	46	40	39	26
Spandau	170	18	9	30	24	27	28	22	12
Steglitz-Zehlendorf	227	14	7	32	41	27	41	41	24
Tempelhof-Schöneberg	229	10	6	24	53	40	44	24	28
Neukölln	197	14	6	31	35	37	31	25	18
Treptow-Köpenick	339	9	17	48	72	55	42	44	52
Marzahn-Hellersdorf	241	1	4	35	49	42	64	28	18
Lichtenberg	260	14	11	38	55	46	46	25	25
Reinickendorf	194	7	6	29	38	33	38	24	19
Darunter weiblich	949	45	58	160	219	183	159	93	32
Mitte	111	9	8	10	20	26	20	16	2
Friedrichshain-Kreuzberg	68	-	1	11	13	12	15	12	4
Pankow	129	1	6	22	28	33	21	12	6
Charlottenburg-Wilmersdorf	58	6	3	8	17	8	6	7	3
Spandau	48	3	7	8	4	9	12	3	2
Steglitz-Zehlendorf	51	7	2	8	15	5	4	8	2
Tempelhof-Schöneberg	64	3	4	11	23	8	10	4	1
Neukölln	73	7	4	12	16	15	12	5	2
Treptow-Köpenick	89	4	11	20	22	13	10	3	6
Marzahn-Hellersdorf	91	-	2	19	26	20	17	5	2
Lichtenberg	107	3	6	20	24	21	21	11	1
Reinickendorf	60	2	4	11	11	13	11	7	1
Arbeiter									
Einfacher Dienst									
Insgesamt	3 732	6	143	380	721	752	742	615	373
Mitte	418	-	14	52	64	84	90	72	42
Friedrichshain-Kreuzberg	285	-	12	17	49	63	72	48	24
Pankow	426	1	26	49	114	91	72	44	29
Charlottenburg-Wilmersdorf	249	-	7	22	33	43	56	51	37
Spandau	250	-	4	14	43	46	57	51	35
Steglitz-Zehlendorf	242	1	7	18	30	55	48	45	38
Tempelhof-Schöneberg	263	1	3	15	41	33	70	62	38
Neukölln	304	1	5	18	63	65	60	61	31
Treptow-Köpenick	361	-	25	42	70	76	71	43	34
Marzahn-Hellersdorf	256	-	16	48	66	55	43	20	8
Lichtenberg	322	-	18	45	82	66	48	43	20
Reinickendorf	356	2	6	40	66	75	55	75	37
Darunter weiblich	2 663	3	86	257	541	557	559	458	202
Mitte	296	-	11	30	41	66	71	57	20
Friedrichshain-Kreuzberg	226	-	9	16	43	55	57	36	10
Pankow	325	1	15	38	92	76	49	33	21
Charlottenburg-Wilmersdorf	170	-	2	14	21	25	40	44	24
Spandau	174	-	1	6	29	32	47	40	19
Steglitz-Zehlendorf	114	-	4	5	16	23	33	22	11
Tempelhof-Schöneberg	183	1	3	8	27	25	53	48	18
Neukölln	227	-	2	10	51	48	47	49	20
Treptow-Köpenick	262	-	14	29	49	57	58	34	21
Marzahn-Hellersdorf	210	-	9	42	57	46	35	16	5
Lichtenberg	232	-	13	31	66	51	34	26	11
Reinickendorf	244	1	3	28	49	53	35	53	22

4.7 Beschäftigte der Berliner Bezirksverwaltungen im Januar 2004 nach Kapiteln, Geschlecht, Durchschnittsalter und in Vollzeitäquivalenten

Kapitel	Kapitelbezeichnung	Beschäftigte			Dar. weibl.		Durchschnittsalter	Vollzeitäquivalent ¹⁾
		absolut	in %	in %	absolut	in %		
	Insgesamt (mit Kita-Beschäftigten)	43 857	100	-	33 124	75,5	46,4	39 832,1
	Insgesamt (ohne Kita-Beschäftigte)	30 099	-	100	19 772	65,7	47,1	27 624,0
3100	Bezirksverordnetenversammlung	46	0,1	0,2	41	89,1	46,7	41,6
3300	Bezirksbürgermeister/in	186	0,4	0,6	126	67,7	48,1	176,4
3301	Steuerungsdienst	82	0,2	0,3	47	57,3	47,4	78,7
3302	Beschäftigtenvertretungen	80	0,2	0,3	63	78,8	46,6	74,5
3303	Rechtsamt	119	0,3	0,4	72	60,5	48,5	110,4
3304	Service Personal	1 338	3,1	4,4	992	74,1	39,3	1 244,2
3305	Service Finanzen	471	1,1	1,6	356	75,6	48,2	435,6
3306	Service Immobilien	384	0,9	1,3	199	51,8	49,3	366,8
3307	Service Organisation / IT	284	0,6	0,9	127	44,7	45,7	273,4
3308	Service Innere Dienste / Verwaltung	606	1,4	2,0	326	53,8	47,6	570,3
3310	Geschäftsbereich 1	22	0,1	0,1	19	86,4	42,7	20,8
3320	Geschäftsbereich 2	98	0,2	0,3	60	61,2	48,1	92,1
3330	Geschäftsbereich 3	128	0,3	0,4	88	68,8	46,0	117,4
3340	Geschäftsbereich 4	203	0,5	0,7	130	64,0	45,7	190,7
3350	Geschäftsbereich 5	92	0,2	0,3	53	57,6	47,7	83,4
3360	Geschäftsbereich 6	76	0,2	0,3	49	64,5	45,1	71,8
3381	Geschäftsstelle Produktkatalog	3	0,0	0,0	.	.	36,7	3,0
3382	Geschäftsstelle für überbezirkliche. IT-Verfahren	4	0,0	0,0	.	.	44,3	4,0
3390	Personalüberhang	1 260	2,9	4,2	931	73,9	49,0	1 112,9
3510	Bürgerdienste	113	0,3	0,4	86	76,1	47,8	100,7
3511	Bürgeramt	772	1,8	2,6	627	81,2	45,8	715,2
3512	Standesamt	266	0,6	0,9	241	90,6	45,4	248,3
3514	Einbürgerungen	38	0,1	0,1	32	84,2	39,1	35,1
3581	Zentrales Fundbüro	11	0,0	0,0	9	81,8	48,4	10,1
3710	Bildung	37	0,1	0,1	29	78,4	50,1	35,3
3711	Volkshochschule	213	0,5	0,7	148	69,5	49,2	190,9
3712	Musikschule	310	0,7	1,0	224	72,3	48,7	238,8
3720	Kultur	48	0,1	0,2	26	54,2	49,0	43,9
3721	Kunst- und Kulturamt	184	0,4	0,6	129	70,1	49,3	173,1
3722	Spielstätten	6	0,0	0,0	.	.	55,2	6,0
3723	Bibliotheken	994	2,3	3,3	858	86,3	48,2	879,3
3730	Schule	1 933	4,4	6,4	1 165	60,3	48,9	1 696,7
3731	Hauptschulen	24	0,1	0,1	13	54,2	50,3	22,7
3732	Realschulen	16	0,0	0,1	8	50,0	47,4	15,0
3733	Gymnasien	38	0,1	0,1	19	50,0	49,3	31,9
3734	Gesamtschulen	35	0,1	0,1	20	57,1	49,5	30,7
3735	Sonderschulen	18	0,0	0,1	11	61,1	50,2	16,1
3736	Grundschulen	147	0,3	0,5	81	55,1	50,5	130,2
3737	Atrium Märkisches Viertel	3	0,0	0,0	.	.	48,7	.
3750	Schullandheime	14	0,0	0,0	11	78,6	52,6	14,0
3781	Freizeitforum	24	0,1	0,1	9	37,5	48,7	23,0
3783	Kolleg	4	0,0	0,0	.	.	47,0	4,0
3910	Allgemeine soziale Dienste	1 676	3,8	5,6	1 252	74,7	44,1	1 560,6
3911	Sozialhilfe außerhalb von Einrichtungen	390	0,9	1,3	291	74,6	42,8	368,3
3920	Besondere soziale Dienste	492	1,1	1,6	347	70,5	45,9	454,6
3921	Sozialhilfe außerhalb von Einrichtungen	179	0,4	0,6	149	83,2	43,6	174,4
3923	Blinden- und Behinderteneinrichtung	53	0,1	0,2	23	43,4	44,3	50,4
3930	Seniorinnen und Senioren	297	0,7	1,0	236	79,5	47,7	271,7
3931	Wohnhäuser für Seniorinnen und Senioren	49	0,1	0,2	42	85,7	52,1	46,0
3932	Freizeitstätten für Seniorinnen und Senioren	54	0,1	0,2	49	90,7	51,3	49,0
3933	Sonstige Angebote für Seniorinnen und Senioren	98	0,2	0,3	80	81,6	45,9	93,1

1) Vollzeitäquivalent einschl. Beurlaubte

Noch: 4.7 Beschäftigte der Berliner Bezirksverwaltungen im Januar 2004 nach Kapiteln, Geschlecht, Durchschnittsalter und in Vollzeitäquivalenten

Kapitel	Kapitelbezeichnung	Beschäftigte			Dar. weibl.		Durchschnittsalter	Vollzeitäquivalent ¹⁾
		absolut	in %	in %	absolut	in %		
3940	Soziale Wohnhilfe	93	0,2	0,3	41	44,1	48,8	88,0
3950	Grundsicherung	23	0,1	0,1	19	82,6	43,2	19,9
3981	Ausbildungsförderung	50	0,1	0,2	43	86,0	49,2	43,8
3984	Geschäftsstelle BASIS	5	0,0	0,0	3	60,0	45,6	5,0
3985	Garantiefonds	6	0,0	0,0	4	66,7	42,3	5,5
3986	Ordnungsaufgaben nach dem Heimgesetz	15	0,0	0,0	12	80,0	50,4	12,5
4000	Jugendamt	236	0,5	0,8	164	69,5	47,1	220,5
4007	<i>ohne Kapitelangabe</i>	2	0,0	0,0
4010	JugAmt - Jugendarbeit, Jugendsozialarbeit, erzieherischer Kinder- und Jugendschutz	248	0,6	0,8	168	67,7	47,7	230,3
4011	JugAmt - Einrichtungen der Jugendarbeit	909	2,1	3,0	494	54,3	45,5	835,9
4012	JugAmt - Besondere Einrichtungen zur Förderung junger Menschen	10	0,0	0,0	4	40,0	45,2	8,0
4020	JugAmt - Förderung von Kindern in Tageseinrichtungen und -pflege	456	1,0	1,5	401	87,9	47,4	415,6
4021	JugAmt - Tageseinrichtungen für Kinder	13 758	31,4	-	13 352	97,0	44,7	12 208,2
4030	JugAmt - Psychosoziale Dienste	241	0,5	0,8	182	75,5	52,0	187,5
4040	JugAmt - Familienunterstützende Hilfen	2 052	4,7	6,8	1 696	82,7	46,8	1 868,8
4041	JugAmt - NotdiensteAnlaufstellen	83	0,2	0,3	56	67,5	50,1	76,7
4043	JugAmt - Leistungen außerhalb SGB VIII	245	0,6	0,8	217	88,6	43,5	227,4
4044	JugAmt - Sozialhilfe außerhalb von Einrichtungen	337	0,8	1,1	280	83,1	43,1	311,5
4060	Sportanlagen	554	1,3	1,8	137	24,7	49,7	532,6
4082	Jugendausbildungszentrum	41	0,1	0,1	13	31,7	48,6	38,9
4083	JugAmt - Einrichtung zur Förderung d. Erziehung in der Familie	7	0,0	0,0	5	71,4	52,7	6,5
4110	Gesundheit	1 619	3,7	5,4	1 395	86,2	50,8	1 383,4
4111	Jugendgesundheitsdienst	156	0,4	0,5	146	93,6	50,4	113,4
4120	Veterinär- und Lebensmittelaufsicht	216	0,5	0,7	135	62,5	48,3	203,6
4181	Überregionale Gesundheitsaufgaben	313	0,7	1,0	273	87,2	50,9	266,2
4210	Bauen	34	0,1	0,1	21	61,8	47,1	32,0
4211	Hochbau	550	1,3	1,8	219	39,8	51,4	508,7
4212	Tiefbau	611	1,4	2,0	278	45,5	48,4	572,0
4281	Regionalisierte Ordnungsaufgaben	66	0,2	0,2	39	59,1	45,2	64,1
4310	Wirtschaft und Gewerbe	257	0,6	0,9	185	72,0	45,7	237,4
4320	Wirtschaftsförderung	29	0,1	0,1	15	51,7	46,5	27,4
4330	Märkte	23	0,1	0,1	5	21,7	50,5	22,0
4410	Wohnungswesen	895	2,0	3,0	734	82,0	45,6	820,9
4444	<i>ohne Kapitelangabe</i>	5	0,0	0,0	4	80,0	51,4	4,5
4610	Stadtplanung	402	0,9	1,3	248	61,7	48,4	369,5
4620	Vermessung	596	1,4	2,0	259	43,5	47,8	558,4
4630	Genehmigen	573	1,3	1,9	323	56,4	48,5	537,8
4631	Bauaufsicht	54	0,1	0,2	21	38,9	48,3	49,6
4681	Regionalisierte Vermessung	47	0,1	0,2	16	34,0	48,6	44,5
4710	Umwelt	279	0,6	0,9	161	57,7	47,7	257,0
4720	Natur	2 376	5,4	7,9	916	38,6	46,5	2 303,6
4721	Naturschutz	18	0,0	0,1	8	44,4	52,2	16,1
4722	Grünflächen	540	1,2	1,8	167	30,9	46,7	520,5
4723	Friedhöfe	502	1,1	1,7	189	37,6	46,9	483,5
4781	Gärtnereien und Baumschulen	43	0,1	0,1	25	58,1	45,2	41,3
4782	Krematorien	41	0,1	0,1	12	29,3	49,5	40,0
5909	Verwaltung von Finanzvermögen	223	0,5	0,7	135	60,5	48,6	210,7

1) Vollzeitäquivalent einsch. Beurlaubte

4.8 Prognose der in den nächsten acht Jahren altersbedingt¹⁾ ausscheidenden Beschäftigten nach Bezirken und Jahren sowie der dann verbleibenden Beschäftigten - absolut und in Vollzeitäquivalenten

Bezirks- verwaltung	Ins- gesamt	Beschäftigte und Vollzeitäquivalent der altersbedingt Ausscheidenden											Verbleibende 2013	
		bis einschl. 2004	2005	2006	2007	2008	2009	2010	2011	2012	insgesamt		absolut	in %
											absolut	in %		
Insgesamt ²⁾														
Beschäftigte	28 839	799	542	665	828	639	623	821	933	1 055	6 905	23,9	21 934	76,1
VZÄ ³⁾	26 511,1	709,2	458,0	559,4	698,0	541,2	528,6	714,1	808,0	995,6	6 012,0	22,7	20 499,1	77,3
Mitte														
Beschäftigte	3 271	90	59	81	100	75	59	91	108	125	788	24,1	2 483	75,9
VZÄ	3 010,7	81,4	51,2	71,0	85,7	65,6	49,8	80,9	92,5	117,5	695,6	23,1	2 315,1	76,9
Friedrichshain-Kreuzberg														
Beschäftigte	2 378	63	38	59	84	61	36	71	90	85	587	24,7	1 791	75,3
VZÄ	2 214,2	58,1	31,0	50,8	77,6	56,5	30,8	60,9	82,1	82,3	530,0	23,9	1 684,2	76,1
Pankow														
Beschäftigte	2 809	52	46	56	65	61	46	65	70	98	559	19,9	2 250	80,1
VZÄ	2 658,5	46,4	39,3	44,7	53,7	48,7	38,1	55,8	62,2	96,2	485,1	18,2	2 173,4	81,8
Charlottenburg-Wilmersdorf														
Beschäftigte	2 619	81	48	68	93	59	63	96	88	116	712	27,2	1 907	72,8
VZÄ	2 360,4	72,2	43,7	58,8	75,0	48,4	53,5	82,4	72,7	106,5	613,2	26,0	1 747,2	74,0
Spandau														
Beschäftigte	1 822	42	35	52	47	43	50	59	64	58	450	24,7	1 372	75,3
VZÄ	1 613,2	37,6	29,6	43,5	37,0	36,5	39,8	48,3	50,7	52,7	375,7	23,3	1 237,5	76,7
Steglitz-Zehlendorf														
Beschäftigte	2 300	80	60	56	74	55	58	75	82	87	627	27,3	1 673	72,7
VZÄ	2 053,9	72,7	51,9	43,9	63,9	46,5	50,1	65,7	68,3	80,0	542,8	26,4	1 511,1	73,6
Tempelhof-Schöneberg														
Beschäftigte	2 531	88	50	64	82	68	74	80	84	93	683	27,0	1 848	73,0
VZÄ	2 277,1	75,0	43,8	53,0	70,6	57,8	63,0	69,5	74,3	85,4	592,3	26,0	1 684,8	74,0
Neukölln														
Beschäftigte	2 261	52	30	41	60	53	57	71	80	87	531	23,5	1 730	76,5
VZÄ	2 071,3	47,0	26,5	36,2	51,3	44,1	50,8	62,6	69,2	80,5	468,1	22,6	1 603,2	77,4
Treptow-Köpenick														
Beschäftigte	2 139	79	52	47	58	30	51	58	66	82	523	24,5	1 616	75,5
VZÄ	2 021,3	70,9	43,1	37,9	46,3	25,2	45,5	53,9	61,2	80,8	464,8	23,0	1 556,5	77,0
Marzahn-Hellersdorf														
Beschäftigte	2 249	47	29	36	40	40	38	49	51	68	398	17,7	1 851	82,3
VZÄ	2 140,2	41,3	23,5	28,5	34,0	33,5	30,7	43,9	45,4	67,8	348,4	16,3	1 791,8	83,7
Lichtenberg														
Beschäftigte	2 435	60	52	48	64	42	42	62	76	76	522	21,4	1 913	78,6
VZÄ	2 311,2	52,3	42,0	45,2	52,9	34,5	35,6	53,8	68,4	74,1	458,8	19,9	1 852,4	80,1
Reinickendorf														
Beschäftigte	2 025	65	43	57	61	52	49	44	74	80	525	25,9	1 500	74,1
VZÄ	1 779,0	54,4	32,4	45,9	50,1	44,0	40,9	36,4	61,1	71,9	437,1	24,6	1 341,9	75,4

1) Annahme: Ausscheiden mit 63 Jahren, ausgehend vom Stand Januar 2004

2) ohne Beschäftigte des Personalüberhangs (Kapitel 3390), ohne Beschäftigte der Kitas (Kapitel 4021)

3) Vollzeitäquivalent einschl. Beurlaubte

4.9 Prognose der in den nächsten acht Jahren altersbedingt¹⁾ ausscheidenden Beschäftigten der Bezirke nach Aufgabenbereichen und Jahren sowie der dann verbleibenden Beschäftigten

Aufgabenbereich	Beschäftigte		Altersbedingt Ausscheidende											Verbleibende 2013	
			bis einschl. 2004	2005	2006	2007	2008	2009	2010	2011	2012	insgesamt			
	absolut	in %										absolut	in %	absolut	in %
Insgesamt ²⁾	28 839	100,0	799	542	665	828	639	623	821	933	1 055	6 905	23,9	21 934	76,1
Leitungsbereich	513	1,8	15	13	21	22	8	12	17	15	18	141	27,5	372	72,5
Allg. Verwaltung/SE	3 325	11,5	78	57	63	81	66	57	96	72	90	660	19,8	2 665	80,2
Bürgerdienste	1 200	4,2	17	11	15	25	16	29	31	42	44	230	19,2	970	80,8
Jugend und Sport (ohne Kita)	5 421	18,8	115	80	108	142	110	118	141	167	187	1 168	21,5	4 253	78,5
Gesundheit	2 304	8,0	115	88	97	97	86	62	88	88	131	852	37,0	1 452	63,0
Soziales	3 480	12,1	47	34	54	73	55	56	86	99	119	623	17,9	2 857	82,1
Darunter Senioren	498	1,7	6	14	10	21	6	13	12	20	27	129	25,9	369	74,1
Bildung, Schule, Kultur	4 048	14,0	108	82	97	139	96	114	144	163	179	1 122	27,7	2 926	72,3
Darunter															
Volkshochschulen	213	0,7	11	3	9	6	2	3	10	8	11	63	29,6	150	70,4
Musikschulen	310	1,1	7	9	8	11	3	7	5	13	12	75	24,2	235	75,8
Kultur	238	0,8	5	2	11	11	4	4	6	7	13	63	26,5	175	73,5
Bibliotheken	994	3,4	18	14	12	31	20	37	38	40	45	255	25,7	739	74,3
Schulen	2 211	7,7	63	52	55	76	66	60	83	91	94	640	28,9	1 571	71,1
Wirtschaft	309	1,1	6	5	2	7	2	5	7	10	11	55	17,8	254	82,2
Wohnen	900	3,1	9	7	14	19	20	22	28	32	26	177	19,7	723	80,3
Planen, Vermessen	1 672	5,8	72	29	42	59	34	28	36	62	58	420	25,1	1 252	74,9
Darunter Vermessung	643	2,2	22	10	16	30	15	13	15	20	19	160	24,9	483	75,1
Bauen	1 261	4,4	60	39	47	56	37	29	40	50	63	421	33,4	840	66,6
Umwelt, Natur	3 799	13,2	135	81	94	84	91	76	91	103	105	860	22,6	2 939	77,4
Darunter Grünflächen	540	1,9	20	12	17	17	14	11	8	8	14	121	22,4	419	77,6
Vermögen/Immobilien	607	2,1	22	16	11	24	18	15	16	30	24	176	29,0	431	71,0
Nachrichtlich:															
Personalüberhang	1 260	-	95	33	42	61	43	37	32	35	45	423	33,6	837	66,4
Kitas	13 758	-	61	95	145	190	192	196	260	322	386	1 847	13,4	11 911	86,6

1) Annahme: Ausscheiden mit 63 Jahren, ausgehend vom Stand Januar 2004

2) ohne Beschäftigte des Personalüberhangs (Kapitel 3390), ohne Beschäftigte der Kitas (Kapitel 4021)

4.10 Prognose der in den nächsten acht Jahren altersbedingt¹⁾ ausscheidenden Beschäftigten der Bezirke nach Aufgabenbereichen und Jahren sowie der dann verbleibenden Beschäftigten in Vollzeitäquivalenten

Aufgabenbereich	Beschäftigte in VZÄ ²⁾		Vollzeitäquivalent der altersbedingt Ausscheidenden										Verbleibende 2013 in VZÄ		
			bis einschl. 2004	2005	2006	2007	2008	2009	2010	2011	2012	insgesamt			
	absolut	in %										absolut	in %		
Insgesamt ³⁾	26 511,1	100,0	709,2	458,0	559,4	698,0	541,2	528,6	714,1	808,0	995,6	6 012,0	22,7	20 499,1	77,3
Leitungsbereich	481,6	1,8	13,0	10,3	17,5	19,5	6,6	10,0	16,0	14,8	17,0	124,7	25,9	356,9	74,1
Allg. Verwaltung/SE	3 106,6	11,7	70,4	46,9	54,8	65,5	52,6	46,5	79,5	64,6	84,9	565,8	18,2	2 540,8	81,8
Bürgerdienste	1 109,3	4,2	16,5	9,0	13,0	20,4	13,5	22,3	26,8	34,3	40,9	196,7	17,7	912,7	82,3
Jugend und Sport (ohne Kita)	4 961,7	18,7	98,2	64,4	94,8	119,3	93,8	102,1	123,5	147,0	176,9	1 019,8	20,6	3 941,9	79,4
Gesundheit	1 966,5	7,4	100,5	70,3	75,0	75,4	72,2	52,0	76,1	73,0	116,6	711,1	36,2	1 255,4	63,8
Soziales	3 242,6	12,2	43,0	29,9	45,0	64,1	48,3	46,8	77,5	85,8	114,3	554,5	17,1	2 688,1	82,9
Darunter Senioren	459,8	1,7	5,3	11,5	7,5	17,5	6,0	12,5	11,0	19,5	26,0	116,8	25,4	343,0	74,6
Bildung, Schule, Kultur	3 554,3	13,4	90,9	69,2	79,7	118,3	77,0	96,9	117,3	133,9	164,9	948,0	26,7	2 606,3	73,3
Darunter															
Volkshochschulen	190,9	0,7	10,0	3,0	7,9	5,0	1,5	3,0	7,3	6,6	10,8	55,1	28,9	135,8	71,1
Musikschulen	238,8	0,9	5,5	6,3	5,6	8,6	2,5	6,4	4,0	9,4	10,5	58,8	24,6	180,1	75,4
Kultur	223,0	0,8	3,7	2,0	8,8	10,5	3,3	3,5	6,0	5,0	12,0	54,7	24,5	168,4	75,5
Bibliotheken	879,3	3,3	13,8	12,3	10,2	25,2	17,8	31,2	29,8	35,7	42,0	218,0	24,8	661,3	75,2
Schulen	1 943,2	7,3	54,4	44,2	45,2	65,5	51,0	49,8	68,7	73,2	85,6	537,5	27,7	1 405,7	72,3
Wirtschaft	286,8	1,1	6,0	4,5	1,5	5,3	2,0	5,0	5,2	8,3	10,5	48,2	16,8	238,7	83,2
Wohnen	825,4	3,1	9,0	7,0	12,0	16,0	16,5	18,5	22,3	28,0	25,1	154,5	18,7	671,0	81,3
Planen, Vermessen	1 559,9	5,9	64,8	25,0	35,5	49,9	29,8	24,3	31,8	54,8	56,2	372,0	23,8	1 187,9	76,2
Darunter Vermessung	602,9	2,3	20,3	8,0	13,5	23,9	13,3	11,3	14,0	17,8	18,4	140,4	23,3	462,6	76,7
Bauen	1 176,8	4,4	50,5	34,9	37,5	46,5	32,0	21,8	36,3	43,6	60,4	363,6	30,9	813,2	69,1
Umwelt, Natur	3 662,1	13,8	125,3	71,1	83,6	75,5	82,8	68,3	87,7	94,9	104,2	793,3	21,7	2 868,8	78,3
Darunter Grünflächen	520,5	2,0	18,6	11,0	15,0	15,5	13,0	9,5	7,5	7,5	14,0	111,6	21,4	408,9	78,6
Vermögen/Immobilien	577,6	2,2	21,0	15,5	9,5	22,3	14,2	14,3	14,3	25,2	23,8	160,0	27,7	417,6	72,3
Nachrichtlich:															
Personalüberhang	1 112,9	-	75,9	21,6	30,0	46,4	31,7	29,4	27,0	29,1	42,2	333,3	30,0	779,6	70,0
Kitas	12 208,2	-	53,1	76,1	122,4	146,5	151,3	159,6	211,5	270,1	355,6	1 546,3	12,7	10 661,9	87,3

1) Annahme: Ausscheiden mit 63 Jahren, ausgehend vom Stand Januar 2004

2) Vollzeitäquivalent einschl. Beurlaubte

3) ohne Beschäftigte des Personalüberhangs (Kapitel 3390), ohne Beschäftigte der Kitas (Kapitel 4021)

Herausgeber

Statistikstelle Personal bei der
Senatsverwaltung für Finanzen
PStat

Klosterstraße 59
10179 Berlin

Gestaltung:
Statistikstelle Personal

Februar 2007