

**Pauschale Gesundheitsquoten der Beschäftigten
im unmittelbaren Landesdienst Berlin 2014**

Impressum

Herausgeber

Statistikstelle Personal
bei der Senatsverwaltung für Finanzen
PStat
Klosterstraße 59
10179 Berlin

Monika Randow
Telefon 030 9020 - 2137
Telefax 030 9020 - 2658
E-Mail monika.randow@senfin.berlin.de

© Statistikstelle Personal bei der Senatsverwaltung für Finanzen

Für nichtgewerbliche Zwecke sind Vervielfältigung und unentgeltliche Verbreitung, auch auszugsweise, mit Quellenangabe gestattet.

Statistikstelle Personal bei der Senatsverwaltung für Finanzen

Für die Durchführung der Personalstrukturstatistik für den unmittelbaren Landesdienst Berlin wurde die Statistikstelle Personal bei der für die Überwachung und Steuerung der Personalausgaben zuständigen Senatsverwaltung, der Senatsverwaltung für Finanzen, eingerichtet. Sie ist entsprechend § 2 des Personalstrukturstatistikgesetzes organisatorisch, personell und räumlich von den anderen Organisationseinheiten getrennt und abgeschottet.

Allgemeine Auskünfte

Britta Mießler
Telefon 030 9020 - 2267
E-Mail britta.miessler@senfin.berlin.de

Fachliche Auskünfte

Andreas Graf
Telefon 030 9020 - 2275
E-Mail andreas.graf@senfin.berlin.de

Intranet

www.verwalt-berlin.de/sen/finanzen/pstat

Internet

<http://www.berlin.de/sen/finanzen/personal/personalstatistik/artikel.13543.php>

Die Statistikstelle Personal ist eine amtlich betraute Stelle zur Durchführung einer Landesstatistik im Sinne des § 16 Abs. 2 Landesstatistikgesetz.

Die Statistikstelle Personal ist zur Wahrung der Grundsätze der Neutralität, der Objektivität und wissenschaftlichen Unabhängigkeit bei der Erhebung, Aufbereitung, Darstellung und Analyse der Daten verpflichtet.

Inhaltsverzeichnis	3
Abkürzungsverzeichnis	5
Erläuterungen	6
Ergebnisse im Überblick	10
Tabellen	
Entwicklung/Lange Reihen	17
Pauschale Gesundheitsquoten der Beschäftigten im unmittelbaren Landesdienst Berlin ...	
1.1 ... seit 2007 nach Verwaltungsbereichen, Geschlecht, Status-, Laufbahn- und Altersgruppen	18
1.2 ... seit 2007 nach Einzelplänen, Behörden der Hauptverwaltung und nach Bezirken sowie deren Einzelplänen	20
1.3 ... seit 2011 gruppiert nach Dauer der Erkrankungen	28
Übersichten	33
Pauschale Gesundheitsquoten der Beschäftigten im unmittelbaren Landesdienst Berlin im Jahr 2014 ...	
2.1 ... nach Einzelplänen der Hauptverwaltung und nach Bezirken, deren Einzelplänen sowie Geschlecht	34
2.2 ... gruppiert nach Dauer der Erkrankungen sowie nach Verwaltungsbereichen, Statusgruppen, Geschlecht und Altersgruppen	36
Detailergebnisse: Pauschale Gesundheitsquote	41
Pauschale Gesundheitsquoten der Beschäftigten im unmittelbaren Landesdienst Berlin im Jahr 2014 ...	
3.1 ... nach Einzelplänen, Behörden der Hauptverwaltung und nach Bezirken, deren Einzelplänen sowie Geschlecht	42
3.2 ... nach Einzelplänen und Kapiteln der Hauptverwaltung sowie nach Geschlecht	46
3.3 ... nach Einzelplänen, Behörden der Hauptverwaltung sowie nach Bezirken, deren Einzelplänen und nach Altersgruppen	50
3.4 ... nach Einzelplänen, Behörden der Hauptverwaltung sowie nach Bezirken, deren Einzelplänen und nach Statusgruppen	54
3.5 ... nach Einzelplänen, Behörden der Hauptverwaltung sowie nach Bezirken, deren Einzelplänen und nach Laufbahngruppen	56
3.6 Durchschnittliche Zahl der Krankheits(kalender)tage der Beschäftigten im unmittelbaren Landesdienst Berlin im Jahr 2014 nach Einzelplänen, Behörden und nach Bezirken, deren Einzelplänen sowie Geschlecht, Alters-, Status- und Laufbahngruppen	60
3.7 Zahl der Krankheits(kalender)tage der Beschäftigten im unmittelbaren Landesdienst Berlin im Jahr 2014 nach Einzelplänen, Behörden und nach Bezirken, deren Einzelplänen sowie Abwesenheitsarten	64
Detailergebnisse: Dauer von Erkrankungen	67
4.1 Beschäftigte ...	68
4.2 Beamte und Beamtinnen ...	76
4.3 Arbeitnehmer und Arbeitnehmerinnen ...	84
... im unmittelbaren Landesdienst Berlin im Jahr 2014 gruppiert nach Dauer der Erkrankung, nach Einzelplänen, Behörden der Hauptverwaltung und nach Bezirken sowie deren Einzelplänen	

Abbildungen

1	Entwicklung der pauschalen Gesundheitsquote der Beschäftigten im unmittelbaren Landesdienst Berlin seit 2007 nach ...	
1.1	... Altersgruppen	18
1.2	... Verwaltungsbereichen	19
1.3.1	... Hauptverwaltung und Bezirksverwaltungen nach Geschlecht	32
1.3.2	... Hauptverwaltung und Geschlecht	32
1.3.3	... Bezirksverwaltungen und Geschlecht	32
2	Anteil der Beschäftigten, der von Krankheit betroffenen Beschäftigten, der Krankheitsfälle und der Krankheits(kalender)tage der Beschäftigten im unmittelbaren Landesdienst Berlin im Jahr 2014 nach ...	
2.1	... Altersgruppen	40
2.2	... Verwaltungsbereichen, Statusgruppen und Geschlecht	40
3	Pauschale Gesundheitsquoten der Beschäftigten im unmittelbaren Landesdienst Berlin im Jahr 2014 nach ...	
3.1	... Einzelplänen der Hauptverwaltung	44
3.2	... Bezirksverwaltungen	44
3.3	... Behörden der Hauptverwaltung	45
4	Durchschnittliche Zahl der Krankheits(kalender)tage der Beschäftigten im unmittelbaren Landesdienst Berlin im Jahr 2014 nach ...	
4.1	... Verwaltungsbereichen und Geschlecht	92
4.2	... Status- und Laufbahngruppen	92
4.3	... Altersgruppen	92

Abkürzungsverzeichnis

Abghs	Abgeordnetenhaus
BB	Berlin-Brandenburg
BlnBDI	Berliner Beauftragter für Datenschutz und Informationsfreiheit
DRÄndG	Dienstrechtsänderungsgesetz
einf.	einfacher
EZeP	Ehemaliges Zentrales Personalüberhangmanagement
Fortbildungsinst.	Fortbildungsinstitut
geh.	gehobener
gem.	gemeinsam
höh.	höherer
gerichtl.	gerichtlich
GVBl.	Gesetz- und Verordnungsblatt
IPV	Integrierte Personalverwaltung
Kap.	Kapitel
KMK	Kultusministerkonferenz
LABO	Landesamt für Bürger- und Ordnungsangelegenheiten
LAGeSo	Landesamt für Gesundheit und Soziales
LAGeSi	Landesamt für Arbeitsschutz, Gesundheitsschutz und technische Sicherheit
LARoV/LAgl	Landesamt zur Regelung offener Vermögensfragen/Landesausgleichsamt
LHO	Landeshaushaltsordnung Berlin
LI	Landesinstitut
LISUM	Landesinstitut für Schule und Medien
LStatG	Landesstatistikgesetz Berlin
Luftfahrtb.	Luftfahrtbehörde
LVwA	Landesverwaltungsamt
mind.	mindestens
mittl.	mittlerer
pol.	politisch
PolPräs	Der Polizeipräsident in Berlin
PKV	Private Krankenversicherung
PSSG	Personalstrukturstatistikgesetz
PÜ	Personalüberhang
RBm	Regierende/r Bürgermeister/in
SenArbIntFrau	Senatsverwaltung für Arbeit, Integration und Frauen
SenBildJugWiss	Senatsverwaltung für Bildung, Jugend und Wissenschaft
SenFin	Senatsverwaltung für Finanzen
SenGesSoz	Senatsverwaltung für Gesundheit und Soziales
SenInnSport	Senatsverwaltung für Inneres und Sport
SenJustV	Senatsverwaltung für Justiz und Verbraucherschutz
SenStadtUm	Senatsverwaltung für Stadtentwicklung und Umwelt
SenWiTechForsch	Senatsverwaltung für Wirtschaft, Technologie und Forschung
sozialpäd.	sozialpädagogisch
VerfGH	Verfassungsgerichtshof
WASt	Deutsche Dienststelle für die Benachrichtigung der nächsten Angehörigen von Gefallenen der ehemaligen deutschen Wehrmacht
ZeP	Zentrales Personalüberhangmanagement

Erläuterungen

Allgemeine Hinweise

Mit diesem Bericht werden landesweit ermittelte „Pauschale Gesundheitsquoten“ der Beschäftigten des unmittelbaren Landesdienstes Berlin für ressortübergreifende Zwecke ausgewiesen.

Als Grundlage der Auswertungen hat die Statistikstelle Personal die Vorgaben des Fachkonzeptes (Version 1.3) zur Erhebung und Verarbeitung von Daten zu krankheitsbedingten Abwesenheitszeiten („Gesundheitsreport, Stufe 1: pauschale Gesundheitsquote“) der Senatsverwaltung für Inneres und Sport herangezogen und darauf basierend diesen Bericht entwickelt.

Das Konzept beschreibt den Inhalt und die Erhebungsmodalitäten für die landeseinheitliche Ermittlung des Indikators „Pauschale Gesundheitsquote“. Diese wird definiert als der „Anteil der Kalendertage ohne gemeldete Erkrankungen an der Gesamtzahl der Kalendertage aller Beschäftigten seit dem Stichtag in Prozent je Organisationseinheit.“

Ausführungen hierzu sind im Intranet bei der für das zentrale, berlinweite Gesundheitsmanagement zuständigen Senatsverwaltung für Inneres und Sport unter <http://www.verwalt-berlin.de/seninn/personal/verwaltung/berichte.html> aufrufbar.

Einbezogene Abwesenheitsarten

In Absprache mit der fachlich zuständigen Zentralen Stelle für Gesundheitsmanagement bei der Senatsverwaltung für Inneres und Sport werden in die Auswertungen folgende Arten krankheitsbedingter Abwesenheit einbezogen:

Abwesenheitsart laut o.g. Fachkonzept:	IPV-Kennzahl
– Krankheit mit Attest	0200
– Krankheit ohne Attest	0210
– Arbeitsunfall	0270
– Wegeunfall	0280
– Dienstunfall (nur Polizei)	9755
– Qualifizierter Dienstunfall (nur Polizei)	9760
– Wegeunfall (nur Polizei)	9765

zusätzlich seit 2007

– Aussteuerung aus Krankenkasse	0614
	0615

zusätzlich Feuerwehr seit 2008

– Krankheit mit Attest	9250
– Krankheit ohne Attest	9255

zusätzlich seit 2009

– Berufserkrankung	0215
– Unfall Privat	0290

zusätzlich seit 2010

– Krankheit PKV ohne Krankengeld	9225
----------------------------------	------

zusätzlich seit 2011

– Versorgungskrankengeld	0340
– Wiedereingliederungsmaßnahme	0342

zusätzlich seit 2012

– Krankheit Folgeerkrankung	0225
– Organ- oder Gewebespende	0370

Zusätzlich einbezogene Abwesenheitsarten führen in der Regel nicht zu mehr Fehltagen. Stattdessen erfolgt meist nur eine Spezifizierung der Abwesenheitsarten, z. B. für die Beschäftigten der Berliner Feuerwehr. Eine faktische Erweiterung ist beispielsweise die neu hinzugekommene, seltene Abwesenheitsart für Organ- und Gewebespende.

Rechtsgrundlage

Gesetz über die Statistik der Personalstruktur und der Personalkosten im unmittelbaren Landesdienst (Personalstrukturstatistikgesetz – PSSG) vom 2. Dezember 2004, GVBl., 60. Jg., Nr. 48 vom 14. Dezember 2004, S. 490.

Datenerhebung

In den einzelnen Personalverwaltungen dezentral vorhandene Beschäftigtendaten werden in pseudonymisierter Form über eine Schnittstelle aus dem Verfahren Integrierte Personalverwaltung (IPV) monatlich an die zentrale Personalstrukturdatenbank der Statistikstelle Personal bei der Senatsverwaltung für Finanzen übergeben.

Berichtszeitraum

Jahr 2014

Periodizität

Jährlich

Stand der Ergebnisse

In die Ergebnisse sind die bis einschließlich April des Folgejahres in IPV eingepflegten rückwirkenden Änderungen eingeflossen. Aufgrund des Eingabeverhaltens ist erst zu diesem Zeitpunkt ein stabiler Datenstand erreicht.

Grundgesamtheit

Die Grundgesamtheit umfasst Beschäftigte des unmittelbaren Landesdienstes, die im IPV-Abrechnungsmodul geführt werden, und zwar der

- Hauptverwaltung und der
- Bezirksverwaltungen.

Einbezogen sind die Beurlaubten und die geringfügig Beschäftigten. Seit 2014 sind auch die Beschäftigten der Berliner Forsten mit Tätigkeiten in der Waldarbeit in der Grundgesamtheit enthalten. Die Beschäftigten des Verfassungsgerichtshofes sind dem Einzelplan 06 - Justiz und Verbraucherschutz zugeordnet.

Nicht enthalten in der Grundgesamtheit sind die Beschäftigten

- der Verwaltung des Abgeordnetenhauses
- des Rechnungshofes
- des Berliner Beauftragten für Datenschutz und Informationsfreiheit
- der Betriebe nach § 26 LHO
- der Eigenbetriebe
- in Ausbildung.

Die Ergebnisse werden ab diesem Berichtsjahr inklusive der Beamten und Beamtinnen sowie Richter und Richterinnen der Justiz und des Verfassungsgerichtshofes ausgewiesen.

Genauigkeit

Die Datenqualität wurde anlässlich der erstmaligen Ermittlung der pauschalen Gesundheitsquote für das Jahr 2007 anhand manuell erhobener Referenzdaten bei der Senatsverwaltung für Finanzen und der Senatsverwaltung für Inneres und Sport stichprobenartig überprüft. Im Ergebnis differierten in den Kapiteln mit nicht vollständig aufklärbaren Abweichungen die Gesundheitsquoten in einer Spanne zwischen 0,1 und 0,8 Prozentpunkten.

Bei der Verwendung der Ergebnisse sollte beachtet werden, dass es nicht möglich ist, die Datenqualität flächendeckend zu bewerten. Sie hängt ausschließlich vom Eingabeverhalten der einzelnen Dienststellen in IPV ab.

Vergleichbarkeit

Bei Vergleichen ist auf methodische und definitorische Unterschiede und auf mögliche weitere Einflussfaktoren auf die Gesundheitsquote zu achten. Sinnvoll sind nur Vergleiche der Gesundheitsquoten unter gleicher Methodik und Definitionen sowie unter gleichartigen Beschäftigtengruppen.

- innerhalb des unmittelbaren Landesdienstes

Die Pauschale Gesundheitsquote (Definition siehe oben) eignet sich grundsätzlich für einen Vergleich zwischen den Dienststellen der unmittelbaren Landesverwaltung und mit anderen Behörden (Benchmarking im Bereich der Personalverwaltung).

In Einzelfällen sind mögliche Verzerrungen zu berücksichtigen, die auf Grund spezifischer Arbeitszeitregelungen eintreten und hier unberücksichtigt bleiben mussten (Beispiel Ferienregelungen bei den Lehrkräften oder besondere Arbeitszeitrhythmen bei den Behörden Polizei und Feuerwehr).

- zeitliche Vergleichbarkeit

Bei einem Vergleich der Auswertungsergebnisse über die Zeit sind mögliche Veränderungen der Grundgesamtheit u. a. durch Ein- und Ausgliederungen von Behörden/Bereichen in den bzw. aus dem unmittelbaren Landesdienst Berlin zu berücksichtigen ebenso wie Veränderungen durch Aufnahme von Behörden/Bereichen in das IPV-Verfahren.

- mit anderen Erhebungen

Vergleiche mit Gesundheits- bzw. Krankheitsquoten anderer Erhebungen, z. B. von Unternehmen oder anderen Verwaltungen, sind nur sinnvoll und belastbar, wenn die Ergebnisse nach denselben Methoden ermittelt werden. Für die Ermittlung und Auswertung des Krankenstandes bzw. der Fehlzeiten gibt es in Deutschland keine einheitlichen Standards, Definitionen oder Methoden. Es existieren parallele Konzepte. Unterschiede in den Erhebungsmethoden entstehen hauptsächlich durch:

- Stichproben vs. Totalerhebungen
- inklusive vs. exklusive Kurzeiterkrankungen ohne ärztliches Attest
- Arbeitstage vs. Kalendertage.

Die Statistikstelle Personal ermittelt entsprechend dem o. g. Fachkonzept die Ergebnisse im Rahmen

- einer Totalerhebung
- inklusive Kurzeiterkrankungen ohne ärztliches Attest und
- nach Kalendertagen.

Geheimhaltung und Datenschutz

Nach § 16 LStatG sind Einzelangaben grundsätzlich geheim zu halten, soweit durch besondere Rechtsvorschriften nichts anderes bestimmt ist.

Zeichenerklärung

- 0 weniger als die Hälfte von 1 in der letzten besetzten Stelle, jedoch mehr als nichts
- nichts vorhanden
- Zahlenwert unbekannt oder geheim zu halten

- [] Zahlenwert in Klammern: Zusammenfassung mehrerer Tabellenfelder
- x Tabellenfach gesperrt, weil Aussage nicht sinnvoll

Merkmale/Methodische Hinweise

Alter

Es wird das Alter ausgewiesen, das von den Beschäftigten im Berichtsjahr erreicht wird.

Statusgruppe

Die Statusgruppe gibt das Rechtsverhältnis der Beschäftigten zum Land Berlin an. Zur Gruppe der Beamtinnen und Beamten werden die Beschäftigten im Beamtenverhältnis bzw. in einem beamtenähnlichen Status (Mitglieder des Senats, Richterinnen und Richter) gerechnet. Zur Gruppe der Arbeitnehmerinnen und Arbeitnehmer gehören Beschäftigte mit einem Arbeitsvertrag.

Einzelplan

Oberste Gliederungsebene der Organisationsstruktur nach der Haushaltssystematik des Landes; entspricht für die Hauptverwaltung im Wesentlichen der Ressortverteilung.

Behörde/Bereich

Gliederungsebene unterhalb des Einzelplans, gebildet aus einer systematischen Zusammenfassung von Kapiteln.

Kapitel

Direkt aus IPV erhobene Gliederungsebene zur Abbildung der Organisationsstruktur nach der Haushaltssystematik des Landes.

Beschäftigte im Jahresdurchschnitt

Arithmetisches Mittel der Beschäftigtenzahl in den Monaten Januar bis Dezember.

Sollzeit

Produkt aus der Zahl der Kalendertage und der Zahl der Beschäftigten je Monat des Berichtsjahres; aufsummiert zu einem Jahreswert.

Pauschale Gesundheitsquote

Anteil der Kalendertage ohne gemeldete Erkrankungen an der Gesamtzahl der Kalendertage der Sollzeiten aller Beschäftigten im Berichtszeitraum in Prozent je Organisationseinheit.

Krankheits-(Kalender)tage

In die Berechnungen werden alle Kalendertage des Berichtsjahres mit Krankmeldungen, also auch solche für freie Tage wie Wochenenden, Feiertage oder schichtfreie Tage einbezogen, um eine einheitliche Berechnungs- und Vergleichsbasis zu haben. Durch diese einheitliche Basis sind trotz der Vielzahl verschiedenster Arbeitszeit- und Teilzeitmodelle die Erkrankungstage aller Beschäftigten vergleichbar. Nur die im Berichtsjahr angefallenen Krankheitstage fließen in die Ergebnisse ein.

Erkrankte Beschäftigte

Zahl der Beschäftigten, die mindestens einmal im Berichtsjahr krank gemeldet waren. Die Dauer der Erkrankung spielt für die Zählung keine Rolle. Mehrfachzählungen erfolgen nicht.

Betroffene Beschäftigte

Zahl der Beschäftigten, die in der jeweiligen Gruppe (Dauer der Erkrankungen) mindestens einmal im Berichtsjahr krank gemeldet waren. Innerhalb einer Gruppe erfolgt keine Mehrfachzählung. Ist also beispielsweise ein/e Beschäftigte/r im Berichtsjahr zweimal zwei Tage krank, so wird er/sie *einmalig* in der Gruppe „Erkrankung bis 3 Tage“ gezählt.

Mehrfachzählungen erfolgen bei der Summenbildung. Der Grund ist, dass Beschäftigte Krankheiten von unterschiedlicher Dauer haben können und sie deshalb in mehreren einzelnen Gruppen gezählt werden. Bildet man aus den einzelnen Gruppensummen eine Gesamtsumme, so ist das erkennbar.

Krankheitsfall

Krankheitsfälle geben die Häufigkeit von Erkrankungen jedes/jeder Beschäftigten wieder. Mehrfachzählungen innerhalb einer Gruppe sind möglich. Ist ein/e Beschäftigte/r im Berichtsjahr beispielsweise zweimal zwei Tage krank, so werden zwei Krankheitsfälle in der Gruppe „Erkrankung bis 3 Tage“ gezählt.

Krankheitsfälle können für jede/n Beschäftigte/n in verschiedenen Gruppen auftreten, da Beschäftigte innerhalb des Berichtsjahres sowohl Kurzzeiterkrankungen als auch längere Erkrankungen aufweisen können.

Dauer der krankheitsbedingten Abwesenheiten

Für eine Erkrankungsphase jedes/r Beschäftigten wird die Zahl der auf diese Erkrankung entfallenden Kalendertage gezählt. Erkrankt ein Beschäftigter mehrmals im Jahr, so wird jede einzelne Erkrankung mit ihrer jeweiligen Dauer einzeln berücksichtigt.

Die Auswertungsergebnisse werden nach verschiedenen Merkmalen (Geschlecht, Statusgruppe, Verwaltungsbereich, etc.) aufgegliedert. Dabei wird die vollständige zusammenhängende Krankheitsphase der jeweiligen letzten Ausprägung eines Merkmals zugeordnet.

Gruppen der Dauer von Erkrankungen

Die Zahl der Tage jeder einzelnen zusammenhängenden Krankheitsphase wird zu Gruppen zusammengefasst. Für die Zuordnung zu einer Gruppe wird zunächst die Länge jeder einzelnen ununterbrochenen Krankheitsphase bestimmt. Hierfür wird die Gesamtzahl der krankheitsbedingten Abwesenheiten jeder einzelnen Erkrankung ermittelt, und zwar unter Berücksichtigung auch der Tage, die vor und/oder nach dem Berichtsjahr angefallen sind. Dieses Vorgehen ermöglicht das Erkennen von (Langzeit-)Erkrankungen mit einer Gesamtdauer von mehr als einem Jahr.

Im nächsten Schritt wird die Erkrankung der entsprechenden Gruppe zugeordnet. Hierzu werden die folgenden sechs Gruppen gebildet:

- bis 3 Tage
- 4 bis 42 Tage
- 43 bis 182 Tage
- 183 bis 365 Tage
- 366 bis 546 Tage
- mehr als 547 Tage

Abweichung der Summen

Die in den Tabellen ausgewiesenen Summen können je nach Merkmalsausprägung voneinander abweichen. Dies wird verursacht durch Veränderungen von Merkmalsausprägungen, wie z.B. bei einer Versetzung von einer Bezirks- zur Hauptverwaltung.

Ergebnisse im Überblick

1. Pauschale Gesundheitsquote

1.1 Ergebnisse 2014 und Vergleich mit dem Vorjahr

Gesundheitsquote

Die Pauschale Gesundheitsquote des unmittelbaren Landesdienstes Berlin liegt im Jahr 2014 bei 90,3 Prozent. Sie ist 0,4 Prozentpunkte höher als im Vorjahr, d. h. die Beschäftigten sind an weniger Tagen krank gemeldet gewesen.

Krankheits(kalender)tage

Im Jahr 2014 waren im Durchschnitt 112 081 Beschäftigte im unmittelbaren Landesdienst tätig, die an insgesamt 3 979 400 Kalendertagen¹ krank gemeldet waren. Umgerechnet sind das im Durchschnitt des Jahres 2014 für jede Beschäftigte bzw. jeden Beschäftigten 35,5 Kalendertage mit Krankmeldungen, bzw. rund fünf Kalenderwochen. Gegenüber dem Vorjahr ist ein Rückgang um 1,3 Tage zu verzeichnen. Frauen sind im Schnitt 36 Tage krank, Männer im Durchschnitt 34,8 Tage. Bei den Frauen sind das gegenüber dem Vorjahr 1,8 Tage weniger, bei den Männern ein halber Tag weniger als im Jahr 2013.

Verbeamtete Beschäftigte sind im Vergleich zu den Arbeitnehmern bzw. Arbeitnehmerinnen knapp sechs Kalendertage mehr erkrankt.

Hierzu sei angemerkt, dass in den sogenannten gefährdungsgeneigten Bereichen wie Polizei-, Feuerwehr- und Justizvollzug meist Beamte und Beamtinnen eingesetzt sind. Zudem ruht oder endet bei Arbeitnehmern und Arbeitnehmerinnen ab einer Erkrankungsdauer von eineinhalb Jahren das Arbeitsverhältnis bei Vorliegen der Voraussetzungen auf Grund der Rechtslage automatisch.

Abwesenheitsarten

Werden die 18 den Auswertungen zu Grunde liegenden krankheitsbedingten Abwesenheitsarten zu Gruppen zusammengefasst, so entfällt wie in den Vorjahren der weitaus größte Teil auf die Kategorie Krankheiten mit und ohne Attest (96 %), im Vorjahr waren es 96,2 Prozent. An der zweiten Stelle der häufigsten Abwesenheitsarten stehen sowohl in der Hauptverwaltung wie auch in den Bezirksverwaltungen die Arbeits- und Dienstunfälle mit 1,9 Prozent. Auf Wegeunfälle und Sonstiges

entfallen im unmittelbaren Landesdienst 2,2 Prozent der Erkrankungen.

Anteile der Krankmeldungen 2014 nach Abwesenheitsarten und Verwaltungsbereichen

Abwesenheitsarten	Insgesamt	Hauptverwaltung	Bezirksverwaltungen
	%		
Insgesamt	100	100	100
Krankheit mit/ ohne Attest	96,0	96,4	94,5
Arbeits- und Dienstunfälle	1,9	2,0	1,3
Wegeunfälle	0,5	0,3	1,0
Sonstige	1,7	1,3	3,1

Verwaltungsbereiche

Die Gesundheitsquote der Beschäftigten der Hauptverwaltung entspricht mit 90,3 Prozent der Quote aller Beschäftigten. Sie ist um 0,5 Prozentpunkte höher als im Vorjahr. Bei den Beschäftigten der Bezirksverwaltungen hat sich die Gesundheitsquote um 0,2 Prozentpunkte im Vergleich zum Vorjahr verringert. Sie liegt jetzt bei 90 Prozent.

Für neun der insgesamt 44 Behörden bzw. Bereiche der Hauptverwaltung wurden unterdurchschnittliche Gesundheitsquoten ermittelt. In diesen neun Bereichen bzw. Behörden waren im Berichtsjahr durchschnittlich knapp 30 568 Beschäftigte tätig. Das sind 27,3 Prozent aller Beschäftigten der Hauptverwaltung. Die betroffenen Bereiche mit unterdurchschnittlichen Quoten sind, nach der Beschäftigtenzahl geordnet, insbesondere die Polizei, die Feuerwehr und der Justizvollzug.

Statusgruppen

Die Gesundheitsquote der Beamten und Beamtinnen beträgt 89,6 Prozent und liegt damit 0,7 Prozentpunkte unter der durchschnittlichen Gesund-

Gesundheitsquoten 2014 nach Statusgruppen und Verwaltungsbereichen

Statusgruppe	Insgesamt	Hauptverwaltung	Bezirksverwaltungen
	%		
Insgesamt	90,3	90,3	90,0
Beamte/-innen	89,6	89,5	90,1
Arbeitnehmer/-innen	91,2	91,7	90,0

¹ In die Berechnungen werden alle Kalendertage mit Krankmeldungen, also z.B. auch Wochenenden und Feiertage einbezogen, um eine einheitliche Berechnungsbasis zu haben mittels derer alle unterschiedlichen Arbeitszeitmodelle vergleichbar sind.

heitsquote. Gegenüber dem Vorjahr ist sie um 0,6 Prozentpunkte gestiegen, d. h. es sind relativ weniger Krankentage als im Vorjahr angefallen.

Die Gesundheitsquote der Arbeitnehmer und Arbeitnehmerinnen liegt bei 91,2 Prozent und hat sich gegenüber dem Vorjahr um 0,2 Prozentpunkte erhöht. Die Quote dieser Gruppe ist 0,9 Prozentpunkte höher als die durchschnittliche Quote aller Beschäftigten.

Laufbahngruppen

Die Gesundheitsquoten differieren auch je nach Laufbahngruppe. Hier wurde die Einteilung in Laufbahngruppen nach altem Recht, also vor Inkrafttreten des 2. DRÄndG vorgenommen. Zusammenfassend ausgedrückt, je höher die Laufbahn, desto höher die Gesundheitsquote. Die Spanne reicht von 87,5 Prozent im einfachen Dienst bis zu 94,3 Prozent im höheren Dienst.

Geschlecht

Die Gesundheitsquoten der Frauen und Männer im unmittelbaren Landesdienst Berlin unterscheiden sich im Jahr 2014 um 0,4 Prozentpunkte. Die Quote liegt für Frauen mit 90,1 Prozent unter der

der Männer mit 90,5 Prozent. Die Gesundheitsquoten beider Geschlechter haben sich gegenüber dem Vorjahr erhöht, bei den Männern um 0,2 und bei den Frauen um 0,5 Prozentpunkte.

Altersgruppen

Die Gesundheitsquoten der Beschäftigten differieren je nach Altersgruppe. So liegt zwischen der niedrigsten und der höchsten Gesundheitsquote eine Spanne von 7,6 Prozentpunkten. Die höchste Quote wurde erneut für die Gruppe der unter 30-Jährigen (95,2 %) und die niedrigste - ebenso wie in den Vorjahren - für die Gruppe 60 Jahre und älter ermittelt (87,6 %).

Gegenüber dem Vorjahr hat sich in allen Altersgruppen die pauschale Gesundheitsquote erhöht. Zu beachten ist, dass die Ergebnisse für die Altersgruppe 60 Jahre und älter nur eingeschränkt aussagefähig sind. Ein Grund hierfür ist, dass sich in dieser Altersgruppe auch die Beschäftigten in der Freistellungsphase der Altersteilzeit befinden, deren Erkrankungen nicht im IPV-Verfahren erfasst werden. Ein weiterer Grund ist der *healthy-worker-effect*, d. h. gesundheitlich stark beeinträchtigte Beschäftigte sind auf Grund von Dienst- oder Erwerbsunfähigkeit bereits ausgeschieden. Es verbleiben damit die Beschäftigten mit einem eher besseren Gesundheitszustand im auszuwertenden Datenbestand.

Pauschale Gesundheitsquoten der Beschäftigten im unmittelbaren Landesdienst Berlin im Jahr 2014 nach ausgewählten Merkmalen

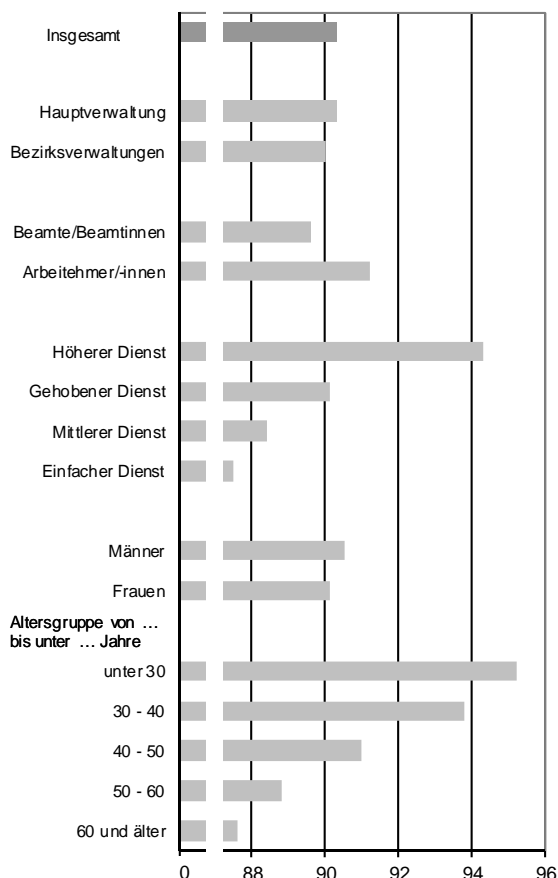

Gesundheitsquoten 2014 nach Altersgruppen und Verwaltungsbereichen

Altersgruppe von ... bis unter ... Jahren	Insgesamt	Hauptverwaltung	Bezirksverwaltungen
		%	
Unter 30	95,2	95,4	94,5
30 – 40	93,8	93,8	93,3
40 – 50	91,0	91,1	90,6
50 – 60	88,8	88,8	88,8
60 und älter	87,6	87,0	89,6

Zusammenfassend ausgedrückt: Mit zunehmendem Alter sinkt die Gesundheitsquote. Diese Aussage wurde auch durch eine Untersuchung des Zusammenhangs zwischen Alter und Gesundheitsquote als statistisch signifikant bestätigt.

1.2 Entwicklung seit 2007

Gesundheitsquote

Die Gesundheitsquote ist von 2007 an jedes Jahr gesunken bis sie im Jahr 2011 den niedrigsten Werte erreicht hat. 2012 stagnierte die Quote auf

derselben Höhe, im Jahr 2013 und im Berichtsjahr ist sie gestiegen. Die pauschale Gesundheitsquote für 2014 in Höhe von 90,3 Prozent liegt aber trotz des Anstiegs um 0,4 Prozentpunkte gegenüber dem Vorjahr noch unter dem Niveau von 2007 in Höhe von 91,5 Prozent.

Gesundheitsquoten seit 2007 nach Verwaltungsbereichen

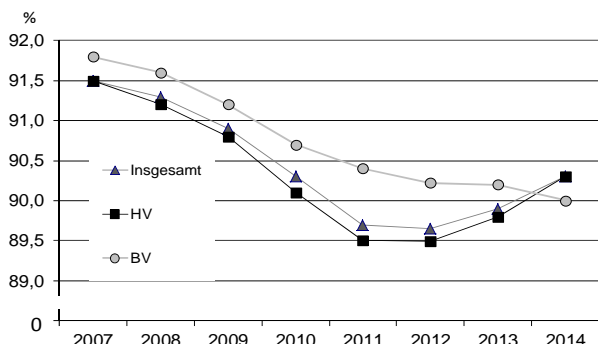

Kalendertage mit Erkrankungen

Die Entwicklung der Gesundheitsquote spiegelt sich parallel in den Ergebnissen der Auswertungen über die Krankentage wider. Auch hier ist zunächst ein Anstieg der Zahl der Tage in den Jahren bis einschließlich 2010 erkennbar, dann eine vergleichsweise Stagnation in den Jahren 2011 und 2012 und ein Absinken in den Jahren 2013 und 2014.

Durchschnittliche Zahl der Kalendertage mit Erkrankungen je Beschäftigten seit 2007

Jahr	Durchschnittliche Zahl der Kalendertage mit Erkrankungen
------	--

	absolut
2007	30,9
2008	31,8
2009	33,3
2010	35,6
2011	37,6
2012	37,8
2013	36,8
2014	35,5

	Veränderungen gegenüber dem Vorjahr
2008	0,9
2009	1,5
2010	2,3
2011	2,0
2012	0,2
2013	-1,0
2014	-1,3

Abwesenheitsarten

Hinsichtlich der in vier Gruppen zusammengefassten Abwesenheitsarten gibt es über die Jahre betrachtet keine Veränderungen im Größenverhältnis zwischen den Gruppen. Der weitaus größte Anteil entfällt jeweils auf die Kategorie Krankheit mit und ohne Attest, gefolgt von der Kategorie Arbeits- und Dienstunfälle. Die regelmäßig kleinsten Gruppen sind die Kategorien Wegeunfälle und Sonstige.

Verwaltungsbereiche

Die Gesundheitsquote der Beschäftigten in der Hauptverwaltung sank seit 2007 fünf Jahre in Folge, stagnierte dann für ein Jahr. Im Jahr 2013 hat sie sich um 0,3 Prozentpunkte auf 89,8 Prozent und im Jahr 2014 um 0,5 Prozentpunkte auf 90,3 Prozent erhöht.

In den Bezirksverwaltungen ist die Gesundheitsquote der Beschäftigten seit 2007 von 91,8 auf nunmehr 90 Prozent gesunken.

Statusgruppen

Beamte und Beamtinnen haben, über die Jahre betrachtet, jeweils eine niedrigere Gesundheitsquote als Arbeitnehmer und Arbeitnehmerinnen. Bis zum Jahr 2012 ist die Quote für die Beamten und Beamtinnen jährlich gesunken, im Jahr 2013 ist sie erstmals gestiegen. Der Anstieg setzt sich im Jahr 2014 fort.

Nach einer Stagnation der Gesundheitsquote der Arbeitnehmer und Arbeitnehmerinnen über vier Jahre (von 2010 bis 2013) hat sich die Quote im Berichtsjahr um 0,2 Prozentpunkte auf 91,2 Prozent erhöht.

Laufbahngruppen

Die Gesundheitsquoten der Beschäftigten in den vier Laufbahngruppen sind über die Jahre strukturell identisch. Grundsätzlich lässt sich sagen, je höher die Laufbahngruppe, desto höher die Gesundheitsquote.

Seit 2007 hat sich die Quote bei den Beschäftigten im gehobenen Dienst am stärksten verringert, nämlich um 2 Prozentpunkte. Beim mittleren Dienst liegt sie derzeit 1,4 und im höheren Dienst bei 1,2 Prozentpunkten unter dem Niveau von 2007. Die Gesundheitsquote des einfachen Dienstes ist über die Jahre am stabilsten. Sie ist die einzige Laufbahngruppe bei der sich die Quote über das Ausgangsniveau des ersten Berichtsjahres hinaus entwickelt hat, und zwar in den letzten vier Jahren.

Gesundheitsquoten seit 2007 nach Verwaltungsbereichen und Geschlecht

Jahr	Insgesamt			Hauptverwaltung			Bezirksverwaltungen		
	ins-gesamt	männ-lich	weib-lich	ins-gesamt	männ-lich	weib-lich	ins-gesamt	männ-lich	weib-lich
	%								
2007	91,5	91,5	91,6	91,5	91,3	91,6	91,8	92,6	91,4
2008	91,3	91,1	91,4	91,2	90,8	91,5	91,6	92,5	91,2
2009	90,9	90,8	90,9	90,8	90,4	91,0	91,2	92,4	90,7
2010	90,3	90,4	90,1	90,1	90,1	90,1	90,7	91,8	90,2
2011	89,7	90,1	89,4	89,5	89,7	89,3	90,4	91,6	89,9
2012	89,7	90,2	89,3	89,5	89,9	89,2	90,2	91,5	89,6
2013	89,9	90,3	89,6	89,8	90,1	89,6	90,2	91,3	89,6
2014	90,3	90,5	90,1	90,3	90,3	90,3	90,0	91,3	89,4
	2007 \triangleq 100								
2008	99,8	99,6	99,8	99,7	99,5	99,9	99,8	99,9	99,8
2009	99,3	99,2	99,2	99,2	99,0	99,3	99,3	99,8	99,2
2010	98,7	98,8	98,4	98,5	98,7	98,4	98,8	99,1	98,7
2011	98,0	98,5	97,6	97,8	98,2	97,5	98,5	98,9	98,4
2012	98,0	98,6	97,5	97,8	98,5	97,4	98,3	98,8	98,0
2013	98,3	98,7	97,8	98,1	98,7	97,8	98,3	98,6	98,0
2014	98,7	98,9	98,4	98,7	98,9	98,6	98,1	98,6	97,8

Geschlecht

Bei der Betrachtung der Gesundheitsquoten seit 2007 getrennt nach Geschlechtern ist eine relative parallele Entwicklung zu beobachten. Jedoch hat sich die Quote der Frauen im Laufe der Jahre stärker (-1,5 Prozentpunkte) verringert als die der Männer (-1 Prozentpunkt).

Die Spanne zwischen den Gesundheitsquoten der jüngsten und der ältesten Beschäftigten hat sich bis zum Jahr 2012 ständig vergrößert. Im Jahr 2007 betrug sie 2,3 Prozentpunkte, im Jahr 2012 war der Höchststand mit acht Prozentpunkten erreicht. Seitdem liegt sie bei 7,6 Prozentpunkten.

Altersgruppen

Die Entwicklung der Gesundheitsquoten in den einzelnen Altersgruppen variiert über die Jahre seit 2007 nur geringfügig. Die höchsten Quoten sind jeweils in der Altersgruppe der unter Dreißigjährigen zu finden. In jeder weiteren Altersgruppe verringert sich die Gesundheitsquote, bis zum niedrigsten Wert in der Gruppe der ältesten Beschäftigten (60 Jahre und älter).

Der Grund für dieses Auseinanderdriften über die Jahre liegt im Ansteigen der Gesundheitsquote der jüngeren Beschäftigten bei gleichzeitigem Sinken der Gesundheitsquote der älteren Beschäftigten des Landesdienstes Berlin.

2. Dauer der Erkrankungen

2.1 Ergebnisse 2014 und Vergleich mit dem Vorjahr

Von den in Jahr 2014 im Durchschnitt 112 081 Beschäftigten waren 94 743 Beschäftigte mindestens einmal erkrankt. Da es sich um eine Vollerhebung handelt, zählen hierzu auch Tage mit Krankmeldungen ohne ärztliches Attest.

Aufgrund von mehrfachen Krankmeldungen im Laufe des Berichtsjahres wurden für 2014 insgesamt 387 726 Krankheitsfälle gezählt. Mit anderen Worten, im Durchschnitt hat sich jede/r Beschäftigte knapp 3,5 mal Laufe des Jahres krank gemeldet, genauso häufig wie im Vorjahr. Das ist gleich häufig wie im Vorjahr. Die durchschnittliche Dauer je Erkrankungsfall liegt bei 10,1 Kalendertagen, im Vorjahr waren es 10,3 Kalendertage.

Um einen Überblick über die Dauer der Erkrankungen zu erhalten, wurden die Auswertungsergebnisse in sechs Gruppen unterteilt. Für diese wurden die folgenden Ergebnisse errechnet:

- 61,6 Prozent der Erkrankungen im Jahr 2014 dauerten bis zu drei Tagen. Auf diese Gruppe entfallen 9,2 Prozent aller Krankheits(kalender)tage. Im Vorjahr waren es 8,8 Prozent.
- Auf Krankheiten mit einer Dauer zwischen vier und 42 Kalendertagen entfallen 33,7 Prozent aller Krankheitsfälle und 40,9 Prozent der Erkrankungstage. Im Jahr 2013 entfielen auf diese Gruppe 35,5 Prozent aller Krankheitsfälle bzw. 41,5 Prozent aller Erkrankungstage.

- 3,3 Prozent der Krankheitsfälle liegt eine Erkrankung mit einer Dauer zwischen sechs Wochen und einem halben Jahr zu Grunde. In dieser Gruppe fallen über ein Fünftel (21,2 %) aller Krankheits(kalender)tage an. Im Vorjahr war es ähnlich (3,2 % der Krankheitsfälle, 20,6 % der Krankheits(kalender)tage).
- Für ein knappes Prozent (0,9 %) der Krankheitsfälle wurde eine Erkrankungsdauer zwischen einem halben bis zu einem Jahr errechnet. Im Vorjahr waren in dieser Kategorie mehr Krankheitsfälle aber weniger Krankheits(kalender)tage angefallen.
- Erkrankungen, die zwischen einem und ein- einhalb Jahren andauern, bilden 0,3 Prozent aller Krankheitsfälle. Sie verursachen 8,7 Prozent aller Krankheits(kalender)tage. Im Jahr 2013 war die Zahl der Krankheitsfälle höher, aber die Zahl der Krankheits(kalender)tage niedriger, d. h. die Erkrankungen in dieser Gruppe waren im Durchschnitt von etwas kürzerer Dauer als in 2014.
- Erkrankungen mit einer Dauer von länger als ein- einhalb Jahren verursachen 0,2 Prozent der Krankheitsfälle, gleichzeitig entfallen auf sie 6,3 Prozent aller Krankheits(kalender)tage. Im Vorjahr waren absolut mehr Krankheitsfälle und mehr Krankheits(kalender)tage gezählt worden.

Eine Detailanalyse der Daten ergab, dass zwischen dem Alter der Beschäftigten und der Dauer der Erkrankungen ein statistisch signifikanter Zu-

Anteile der Krankheitsfälle und Krankheits-(kalender)tage der Beschäftigten im unmittelbaren Landesdienst Berlin im Jahr 2014 nach Dauer der Erkrankung

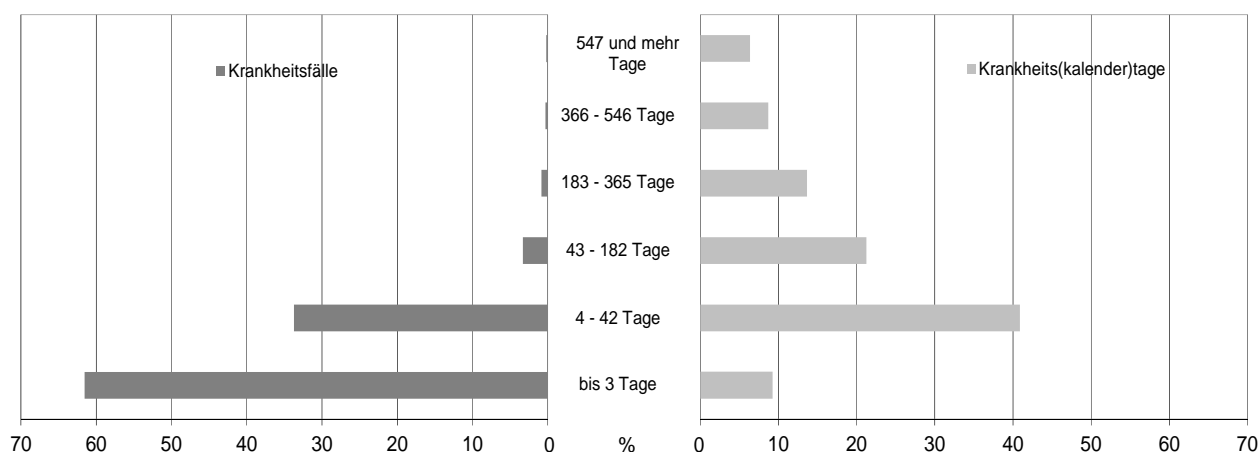

sammenhang besteht. Die Untersuchung zeigt, dass bei älteren Beschäftigten die Wahrscheinlichkeit größer ist, dass sich ihre Erkrankungen über einen längeren Zeitraum erstrecken als bei jüngeren Menschen.

Mit kürzeren Erkrankungen melden sich eher jüngere Beschäftigte krank, zudem etwas mehr Männer als Frauen und eher Arbeitnehmer/-innen als beamtete Beschäftigte.

Krankheitsfälle und Krankheits-(kalender)tage der Beschäftigten im unmittelbaren Landesdienst Berlin im Jahr 2014 nach Strukturmerkmalen und Dauer der Erkrankung

Merkmal	Beschäftigte im Jahresdurchschnitt	Gesundheitsquote der Beschäftigten in %	Krankheitsfälle --- Krankheits-(kalender)tage	Gruppierung nach Dauer der Erkrankung					
				bis 3 Tage	4 bis 42 Tage	43 bis 182 Tage	183 bis 365 Tage	366 bis 546 Tage	547 und mehr Tage

Krankheitsfälle

Insgesamt	112 081,2	90,3	387 726	238 663	130 773	12 835	3 329	1 289	837
Hauptverwaltung	90 038,2	90,3	295 842	177 988	103 029	10 401	2 686	1 031	707
Bezirksverwaltungen	22 043,0	90,0	91 884	60 675	27 744	2 434	643	258	130
Beamte/-innen	63 184,6	89,6	207 932	127 078	68 740	8 444	2 178	851	641
Arbeitnehmer/-innen	48 896,6	91,2	179 794	111 585	62 033	4 391	1 151	438	196
männlich	45 405,7	90,5	143 662	86 431	49 640	5 448	1 296	474	373
weiblich	66 675,5	90,1	244 064	152 232	81 133	7 387	2 033	815	464
unter 30 Jahre	5 769,9	95,2	19 330	12 648	6 409	236	32	4	1
30 bis unter 40	16 119,2	93,8	53 275	34 261	17 660	1 037	198	71	48
40 bis unter 50	31 330,8	91,0	111 261	69 676	36 844	3 433	791	321	196
50 bis unter 60	41 740,3	88,8	150 955	91 382	51 444	5 675	1 481	605	368
60 und älter	17 121,0	87,6	52 905	30 696	18 416	2 454	827	288	224

Krankheits(kalender)tage

Insgesamt	112 081,2	90,3	3 915 025	361 770	1 599 737	831 528	533 831	339 988	248 171
Hauptverwaltung	90 038,2	90,3	3 120 900	273 463	1 260 903	673 964	429 262	272 407	210 901
Bezirksverwaltungen	22 043,0	90,0	794 125	88 307	338 834	157 564	104 569	67 581	37 270
Beamte/-innen	63 184,6	89,6	2 357 709	195 660	859 159	544 743	349 935	223 545	184 667
Arbeitnehmer/-innen	48 896,6	91,2	1 557 315	166 109	740 578	286 785	183 896	116 443	63 504
männlich	45 405,7	90,5	1 556 340	133 636	629 369	352 222	207 151	123 925	110 037
weiblich	66 675,5	90,1	2 358 685	228 134	970 368	479 306	326 680	216 063	138 134
unter 30 Jahre	5 769,9	95,2	100 114	19 749	59 998	14 074	5 147	781	365
30 bis unter 40	16 119,2	93,8	364 870	52 792	183 483	64 381	31 948	18 813	13 453
40 bis unter 50	31 330,8	91,0	1 024 923	105 579	441 349	217 122	122 599	83 162	55 111
50 bis unter 60	41 740,3	88,8	1 690 822	137 016	667 802	371 950	238 971	161 945	113 138
60 und älter	17 121,0	87,6	734 296	46 633	247 105	164 001	135 166	75 287	66 104

Anteile der Krankheitsfälle und Krankheits-(kalender)tage der Beschäftigten im unmittelbaren Landesdienst Berlin im Jahr 2014 nach Altersgruppen

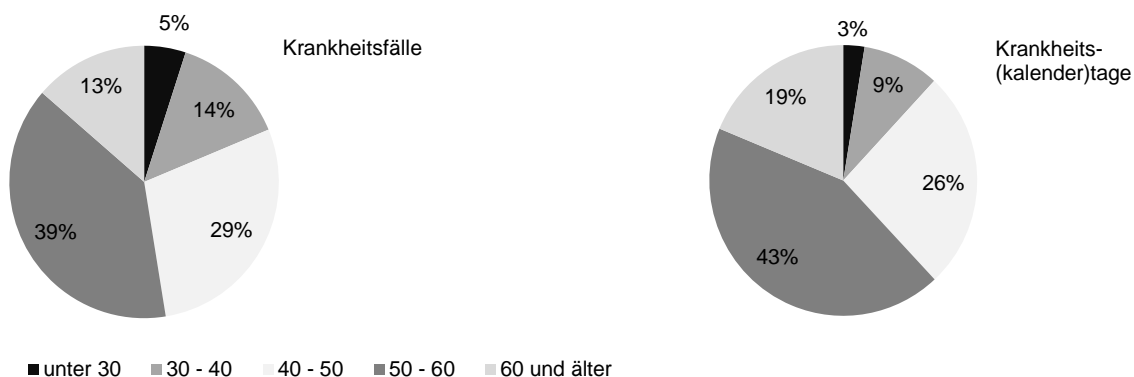

2.2 Entwicklung seit 2011

Für das Berichtsjahr 2013 konnten nach umfangreichen und methodisch sehr komplexen Vorarbeiten erstmals Auswertungen zur Dauer von Erkrankungen aus der zentralen Personalstrukturdatenbank der Statistikstelle Personal vorgenommen werden. Im Rahmen dieses Statistischen Berichtes wurden nunmehr auch Auswertungen für die zurückliegenden Jahre 2012 und 2011 vorgenommen, um die Entwicklung seitdem darzustellen. Diese Reihe soll künftig fortgeführt werden, um Entwicklungstendenzen erkennen zu können.

Die Ergebnisse der Jahre 2011 bis 2014 lassen sich wie folgt zusammenfassen:

- Bei den Kurzzeiterkrankungen bis 3 Tagen ist seit 2011 die Zahl der Krankheitsfälle und die der Krankheitstage gestiegen
- In der Gruppe der Krankheitsdauer zwischen vier und 42 Tagen hat sich die Zahl der Krankheitsfälle zwar absolut erhöht, ihr Anteil an der Erkrankungen ist aber zurückgegangen. Die Zahl der angefallenen Kalendertage hat sich ebenfalls erhöht.
- Erkrankungen zwischen sechs Wochen und einem halben Jahr sind über die vier Jahre betrachtet auf einem relativ gleichen absoluten Niveau, mit einem kurzzeitigen Rückgang in 2013.
- Gleiches gilt auch für die Gruppe der Erkrankungen zwischen einem halben und einem Jahr.
- In den beiden Gruppen der Erkrankungen mit einer Dauer zwischen einem und eineinhalb Jahren und der Gruppe der länger als eineinhalb Jahre Erkrankten ist seit 2011 ein tendenzieller Rückgang der Zahl der betroffenen Beschäftigten und der Krankheitsfälle zu registrieren.

Entwicklung/Lange Reihen



1.1 Pauschale Gesundheitsquoten¹ der Beschäftigten² im unmittelbaren Landesdienst Berlin seit 2007 nach

Jahr	Beschäftigte ² im Jahresdurchschnitt	Sollzeit der Beschäftigten in Kalendertagen	Krankheits-(kalender)tage	Gesundheitsquote der Beschäftigten in %						
				insgesamt	Verwaltungsbereich		Geschlecht		Statusgruppe	
					Hauptverwaltung	Bezirksverwaltungen	männlich	weiblich	Beamte/Beamtinnen	Arbeitnehmer/-innen
2007	112 643,8	41 112 204	3 477 780	91,5	91,5	91,8	91,5	91,6	91,4	91,8
2008	110 675,6	40 505 468	3 515 296	91,3	91,2	91,6	91,1	91,4	91,0	91,7
2009	109 144,4	39 835 562	3 636 718	90,9	90,8	91,2	90,8	90,9	90,5	91,4
2010	107 326,7	39 171 954	3 818 915	90,3	90,1	90,7	90,4	90,1	89,7	91,0
2011	106 236,2	38 775 806	3 996 814	89,7	89,5	90,4	90,1	89,4	88,7	91,0
2012	105 253,5	38 415 901	3 975 331	89,7	89,5	90,2	90,2	89,3	88,6	91,0
2013	104 415,0	38 110 556	3 843 472	89,9	89,8	90,2	90,3	89,6	89,0	91,0
2014	112 081,2	40 909 910	3 979 400	90,3	90,3	90,0	90,5	90,1	89,6	91,2

2007 ≙

2008	98,3	98,5	101,1	99,8	99,7	99,8	99,6	99,8	99,6	99,9
2009	96,9	96,9	104,6	99,3	99,2	99,3	99,2	99,2	99,0	99,6
2010	95,3	95,3	109,8	98,7	98,5	98,8	98,8	98,4	98,1	99,1
2011	94,3	94,3	114,9	98,0	97,8	98,5	98,5	97,6	97,0	99,1
2012	93,4	93,4	114,3	98,0	97,8	98,3	98,6	97,5	96,9	99,1
2013	92,7	92,7	110,5	98,3	98,1	98,3	98,7	97,8	97,4	99,1
2014	99,5	99,5	114,4	98,7	98,7	98,1	98,9	98,4	98,0	99,3

1.1 Entwicklung der Pauschalen Gesundheitsquoten¹ der Beschäftigten² im unmittelbaren Landesdienst Berlin seit 2007 nach Altersgruppen

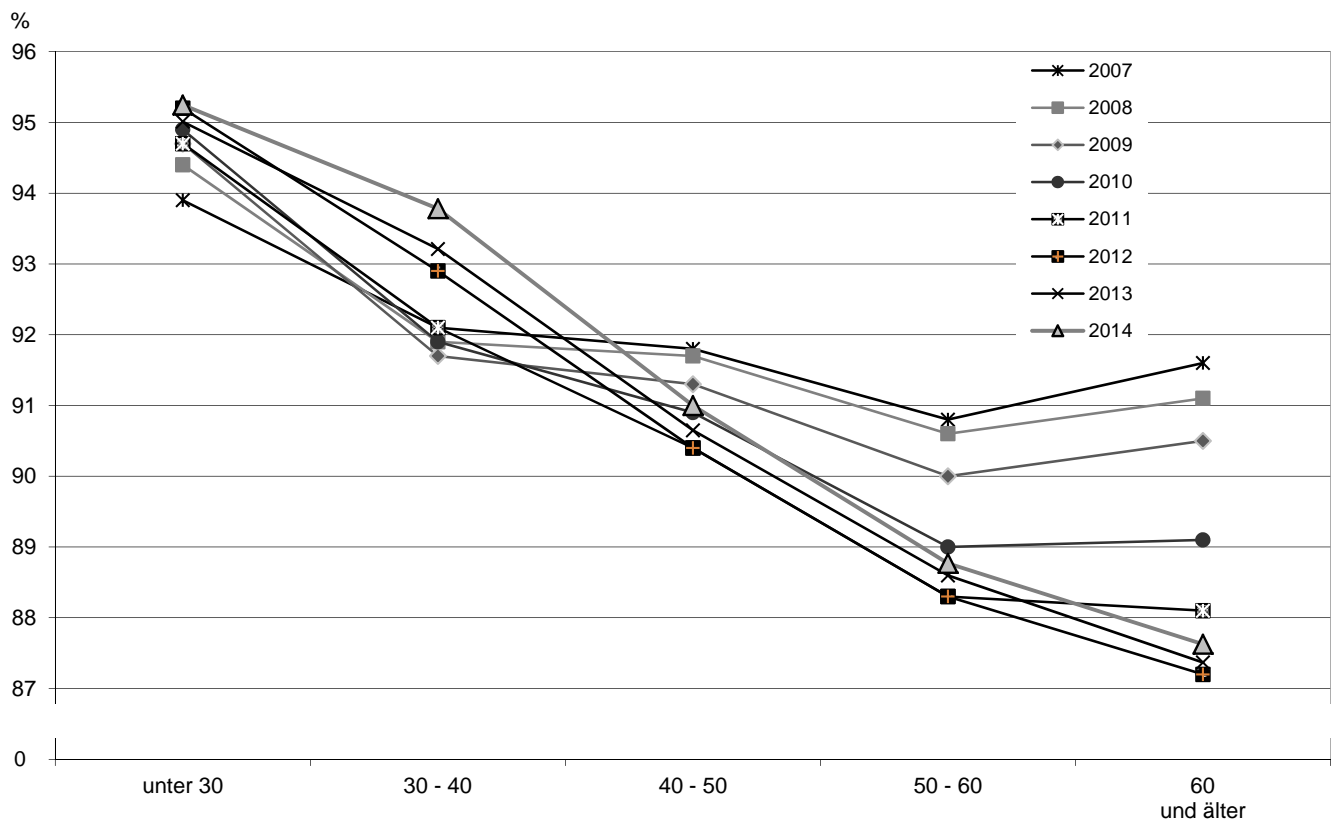

¹ entsprechend dem Fachkonzept sowie den zusätzlichen Vorgaben der Senatsverwaltung für Inneres und Sport (siehe Erläuterungen)

² bis einschließlich 2013 ohne Beamte/Beamtinnen und Richter/Richterinnen der Justiz und des Verfassungsgerichtshofs

Verwaltungsbereichen, Geschlecht, Status-, Laufbahn- und Altersgruppen

Gesundheitsquote der Beschäftigten in %									Durchschnittliche Zahl der Krankheits- (kalender)tage je Beschäftigten
Laufbahngruppe, darunter:				Altergruppe von ... bis unter ... Jahre					
höherer Dienst	gehobener Dienst	mittlerer Dienst	einfacher Dienst	unter 30	30 - 40	40 - 50	50 - 60	60 und älter	
95,4	92,1	89,8	87,4	93,9	92,1	91,8	90,8	91,6	30,9
95,2	91,9	89,3	87,3	94,4	91,9	91,7	90,6	91,1	31,8
95,0	91,3	88,9	87,1	94,7	91,7	91,3	90,0	90,5	33,3
94,0	90,4	88,6	87,0	94,9	91,9	90,9	89,0	89,1	35,6
93,2	89,3	88,5	87,9	94,7	92,1	90,4	88,3	88,1	37,6
93,2	89,2	88,6	87,5	95,2	92,9	90,4	88,3	87,2	37,8
93,4	89,7	88,5	87,6	95,0	93,2	90,6	88,6	87,4	36,8
94,3	90,1	88,4	87,5	95,2	93,8	91,0	88,8	87,6	35,5
100									
99,8	99,8	99,4	99,9	100,5	99,8	99,9	99,8	99,5	102,9
99,6	99,1	99,0	99,7	100,9	99,6	99,5	99,1	98,8	107,8
98,5	98,2	98,7	99,5	101,1	99,8	99,0	98,0	97,3	115,2
97,7	97,0	98,6	100,6	100,9	100,0	98,5	97,2	96,2	121,7
97,7	96,9	98,7	100,1	101,4	100,9	98,5	97,2	95,2	122,3
97,9	97,4	98,6	100,2	101,2	101,2	98,7	97,6	95,4	119,1
98,9	97,8	98,4	100,2	101,4	101,8	99,1	97,8	95,7	114,9

1.2 Entwicklung der Pauschalen Gesundheitsquoten¹ der Beschäftigten² im unmittelbaren Landesdienst Berlin seit 2007 nach Verwaltungsbereichen

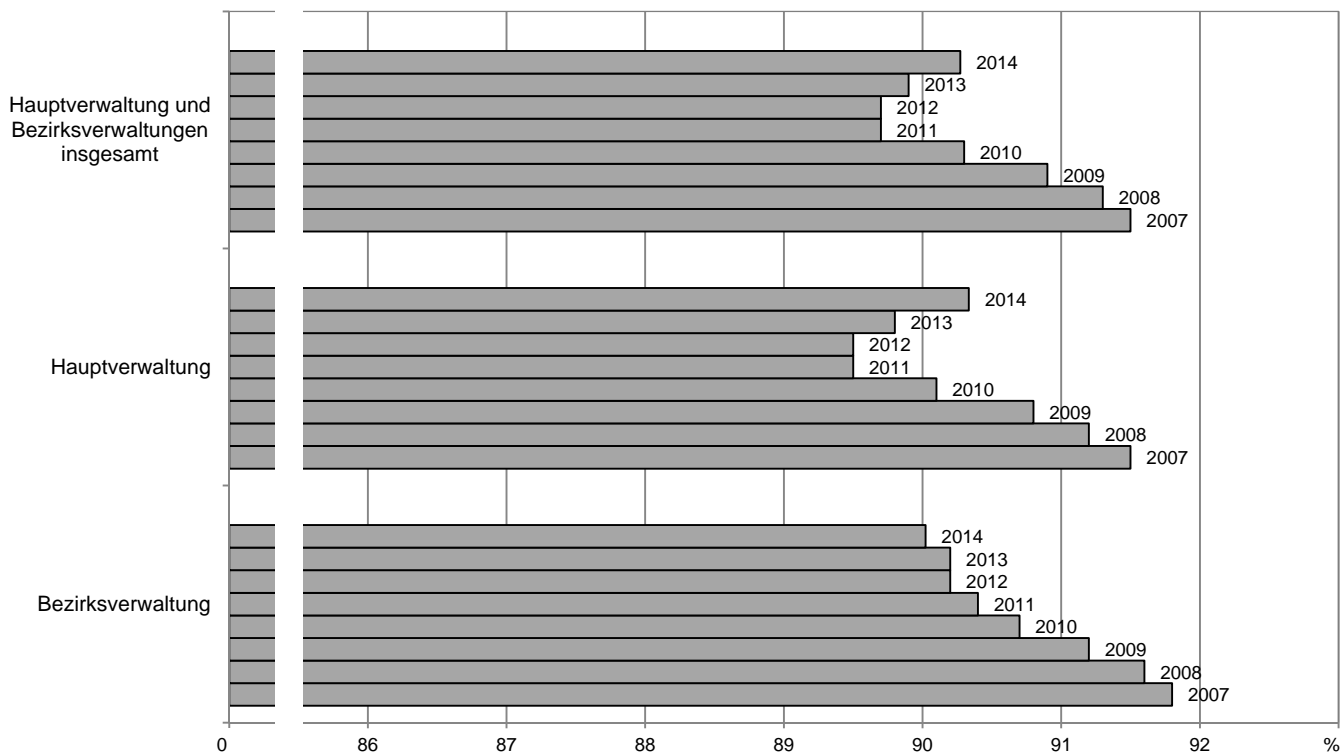

Fußnoten siehe Vorseite

1.2 Pauschale Gesundheitsquoten¹ der Beschäftigten² im unmittelbaren Landesdienst Berlin seit 2007

Verwaltungsbereich --- Einzelplan/Behörde/Bereich ³ --- Bezirk/Einzelplan	Beschäftigte im Jahresdurchschnitt					Sollzeit der Beschäftigten in Kalendertagen				
	2016	2015	2014	2013	2012	2016	2015	2014	2013	2012
Hauptverwaltung und Bezirksverwaltungen insgesamt	112 081,2	104 415,0	105 253,5	40 909 910	38 110 556	38 415 901
Hauptverwaltung insgesamt	90 038,2	81 197,2	81 898,8	32 864 406	29 635 602	29 891 738
03 - Regierende/r Bürgermeister/in	465,9	438,1	394,0	170 064	159 959	143 809
RBm - Senatskanzlei - außer Kultur	209,5	205,7	195,1	76 466	75 097	71 203
RBm - Senatskanzlei - Kultur	256,4	232,4	198,9	93 598	84 862	72 606
05 - Inneres und Sport	28 229,2	28 016,0	28 023,2	10 304 154	10 226 087	10 228 448
SenInnSport - Inneres	904,9	822,3	786,7	330 327	300 232	287 122
SenInnSport - Sport	187,5	184,4	185,4	68 438	67 314	67 673
PolPräs	21 733,7	21 662,6	21 712,9	7 933 159	7 906 966	7 925 202
Feuerwehr	3 900,7	3 870,2	3 851,7	1 423 857	1 412 651	1 405 880
LABO	975,0	991,5	1 000,8	355 873	361 871	365 271
LVwA	527,4	485,1	485,8	192 500	177 053	177 300
06 - Justiz und Verbraucherschutz (einschl. VerfGH)	9 766,2	2 327,9	2 289,4	3 564 579	849 716	835 616
Verfassungsgerichtshof	6,0	2,0	2,0	2 190	730	730
SenJustV	385,5	134,8	109,4	140 705	49 267	39 933
Generalstaatsanwaltschaft	88,4	33,8	33,9	32 272	12 349	12 379
Staatsanwaltschaft	915,2	222,9	227,5	334 055	81 362	83 034
Amtsanwaltschaft	210,1	44,6	41,5	76 678	16 276	15 143
Kammergericht	447,8	127,7	135,3	163 485	46 594	49 350
Landgericht	778,8	168,2	174,8	284 266	61 375	63 782
Amtsgerichte	3 539,1	960,8	963,6	1 291 709	350 699	351 679
Oberverwaltungsgericht BB	74,6	18,6	17,3	27 223	6 784	6 297
Verwaltungsgericht	219,2	51,8	55,7	79 989	18 918	20 318
Sozialgericht	384,8	164,5	155,7	140 457	60 048	56 829
Justizvollzugsanstalten	2 716,8	398,2	372,9	991 550	145 314	136 142
09 - Arbeit, Integration und Frauen	641,5	656,7	652,9	234 133	239 712	238 301
SenArbIntFrau	262,6	260,1	248,1	95 839	94 966	90 541
Arbeitsgerichtsbarkeit	233,9	245,6	252,9	85 372	89 630	92 315
LAGetSi	145,0	151,0	151,9	52 922	55 116	55 445
10 - Bildung, Jugend und Wissenschaft	39 184,7	37 570,0	37 459,3	14 302 691	13 712 538	13 671 884
SenBildJugWiss	1 334,3	1 294,9	1 260,8	487 062	472 753	460 187
Landeszentrale für pol. Bildungsarbeit	4,7	5,6	6,8	1 705	2 037	2 461
Schulen	37 548,8	35 978,3	35 913,0	13 705 556	13 131 471	13 107 489
Sozialpäd. Fortbildungsinst. BB	52,0	54,2	53,2	18 982	19 771	19 408
Sekretariat der KMK	244,8	237,0	225,6	89 386	86 506	82 339
11 - Gesundheit und Soziales	1 554,3	1 579,8	1 585,6	567 309	576 664	578 697
SenGesSoz	383,0	385,8	369,1	139 784	140 877	134 710
LI für gerichtl. u. soziale Medizin	50,0	52,9	55,8	18 245	19 312	20 374
Gemeinsames Krebsregister	25,3	25,0	24,8	9 245	9 125	9 064
LAGeSo	850,7	858,0	867,0	310 488	313 154	316 440
WASSt	245,3	258,1	268,8	89 547	94 196	98 109
12 - Stadtentwicklung und Umwelt	2 020,8	1 871,4	1 873,4	737 576	683 154	683 756
SenStadtUm	1 599,4	1 584,4	1 583,0	583 781	578 396	577 752
Berliner Forsten	229,3	91,9	91,8	83 683	33 551	33 518
Pflanzenschutzamt	28,1	29,4	29,6	10 248	10 736	10 799
Landesdenkmalamt	39,8	42,9	42,8	14 512	15 669	15 608
Verkehrslenkung Berlin	107,2	106,3	109,3	39 113	38 811	39 874
Gem. Obere Luftfahrth. BB	4,0	4,0	4,0	1 460	1 460	1 460
Fischereiamt	13,1	12,4	13,0	4 779	4 531	4 745
13 - Wirtschaft, Technologie und Forschung	403,1	405,9	395,1	147 115	148 179	144 208
15 - Finanzen	7 772,6	7 157,5	7 205,5	2 836 785	2 612 443	2 629 897
SenFin	593,3	617,2	619,7	216 518	225 271	226 164
Landeshauptkasse	62,7	65,1	68,5	22 868	23 753	24 998
Finanzämter	6 425,3	6 390,3	6 416,6	2 345 219	2 332 434	2 341 966
EZeP / ZeP (Kap 1522)	x	84,9	100,8	x	30 985	36 769
PÜ - EZeP (Kap. 1599)	691,3	x	x	252 180	x	x
28 - Zentrale Personalangelegenheiten - Stellenpool / EZeP	x	1 173,8	2 020,4	x	427 150	737 122

Fußnoten am Ende der Tabelle

nach Einzelplänen, Behörden der Hauptverwaltung und nach Bezirken sowie deren Einzelplänen

Krankheits(kalender)tage					Gesundheitsquote der Beschäftigten in %					Verwaltungsbereich --- Einzelplan/Behörde/Bereich ³ --- Bezirk/Einzelplan
2016	2015	2014	2013	2012	2016	2015	2014	2013	2012	
...	...	3 979 400	3 843 472	3 975 331	90,3	89,9	89,7	Hauptverwaltung und Bezirksverwaltungen insgesamt
...	...	3 176 590	3 010 786	3 141 637	90,3	89,8	89,5	Hauptverwaltung insgesamt
...	...	12 660	10 038	7 070	92,6	93,7	95,1	03 - Regierende/r Bürgermeister/in
...	...	4 435	3 398	2 604	94,2	95,5	96,3	RBm - Senatskanzlei - außer Kultur
...	...	8 225	6 640	4 466	91,2	92,2	93,8	RBm - Senatskanzlei - Kultur
...	...	1 212 405	1 177 507	1 193 123	88,2	88,5	88,3	05 - Inneres und Sport
...	...	20 389	17 496	18 252	93,8	94,2	93,6	SenInnSport - Inneres
...	...	4 790	4 082	4 529	93,0	93,9	93,3	SenInnSport - Sport
...	...	965 197	943 090	964 983	87,8	88,1	87,8	PolPräs
...	...	163 501	159 960	149 995	88,5	88,7	89,3	Feuerwehr
...	...	41 203	37 311	39 875	88,4	89,7	89,1	LABO
...	...	17 325	15 568	15 488	91,0	91,2	91,3	LVwA
...	...	328 354	83 209	77 067	90,8	90,2	90,8	06 - Justiz und Verbraucherschutz (einschl. VerfGH)
...	...	132	94,0	.	.	Verfassungsgerichtshof
...	...	13 535	6 000	3 249	90,4	87,8	91,9	SenJustV
...	...	1 089	1 042	469	96,6	91,6	96,2	Generalstaatsanwaltschaft
...	...	31 391	9 062	8 832	90,6	88,9	89,4	Staatsanwaltschaft
...	...	5 954	.	1 252	92,2	.	91,7	Amtsanzwaltschaft
...	...	12 719	4 382	4 022	92,2	90,6	91,9	Kammergericht
...	...	19 129	7 093	6 538	93,3	88,4	89,7	Landgericht
...	...	106 270	34 088	32 917	91,8	90,3	90,6	Amtsgerichte
...	...	1 696	612	93,8	91,0	.	Oberverwaltungsgericht BB
...	...	4 695	1 522	2 625	94,1	92,0	87,1	Verwaltungsgericht
...	...	8 041	4 730	4 802	94,3	92,1	91,6	Sozialgericht
...	...	123 703	12 925	11 983	87,5	91,1	91,2	Justizvollzugsanstalten
...	...	15 965	18 790	18 479	93,2	92,2	92,2	09 - Arbeit, Integration und Frauen
...	...	6 847	7 944	5 964	92,9	91,6	93,4	SenArblntFrau
...	...	4 531	5 360	6 977	94,7	94,0	92,4	Arbeitsgerichtsbarkeit
...	...	4 587	5 486	5 538	91,3	90,0	90,0	LAGetSi
...	...	1 224 004	1 317 549	1 403 479	91,4	90,4	89,7	10 - Bildung, Jugend und Wissenschaft
...	...	42 858	39 806	37 452	91,2	91,6	91,9	SenBildJugWiss
...	...	143	521	413	91,6	74,4	83,2	Landeszentrale für pol. Bildungsarbeit
...	...	1 175 879	1 271 064	1 360 166	91,4	90,3	89,6	Schulen
...	...	1 039	1 510	1 352	94,5	92,4	93,0	Sozialpäd. Fortbildungsinst. BB
...	...	4 085	4 648	4 096	95,4	94,6	95,0	Sekretariat der KMK
...	...	58 133	59 348	52 806	89,8	89,7	90,9	11 - Gesundheit und Soziales
...	...	12 734	11 237	9 169	90,9	92,0	93,2	SenGesSoz
...	...	1 117	1 015	1 109	93,9	94,7	94,6	LI für gerichtl. u. soziale Medizin
...	...	1 332	765	750	85,6	91,6	91,7	Gemeinsames Krebsregister
...	...	31 512	34 505	30 164	89,9	89,0	90,5	LAGeSo
...	...	11 438	11 826	11 614	87,2	87,4	88,2	WASst
...	...	61 442	53 946	51 596	91,7	92,1	92,5	12 - Stadtentwicklung und Umwelt
...	...	47 116	44 589	43 528	91,9	92,3	92,5	SenStadtUm
...	...	7 386	2 233	2 016	91,2	93,3	94,0	Berliner Forsten
...	...	934	776	449	90,9	92,8	95,8	Pflanzenschutzamt
...	...	617	717	596	95,7	95,4	96,2	Landesdenkmalamt
...	...	4 629	4 871	4 142	88,2	87,4	89,6	Verkehrslenkung Berlin
...	...	124	183	218	91,5	87,5	85,1	Gem. Obere Luftfahrth. BB
...	...	636	577	647	86,7	87,3	86,4	Fischereiamt
...	...	10 267	10 083	8 553	93,0	93,2	94,1	13 - Wirtschaft, Technologie und Forschung
...	...	253 360	242 598	244 391	91,1	90,7	90,7	15 - Finanzen
...	...	15 712	15 570	15 513	92,7	93,1	93,1	SenFin
...	...	1 879	1 934	2 153	91,8	91,9	91,4	Landeshauptkasse
...	...	220 699	222 227	223 326	90,6	90,5	90,5	Finanzämter
...	...	x	2 867	3 399	x	90,7	90,8	EZeP / ZeP (Kap 1522)
...	...	15 070	x	x	94,0	x	x	PÜ - EZeP (Kap. 1599)
...	...	x	37 718	85 074	x	91,2	88,5	28 - Zentrale Personalangelegenheiten - Stellenpool / EZeP

Noch: 1.2 Pauschale Gesundheitsquoten¹ der Beschäftigten² im unmittelbaren Landesdienst Berlin seit 2007

Verwaltungsbereich --- Einzelplan/Behörde/Bereich ³ --- Bezirk/Einzelplan	Beschäftigte im Jahresdurchschnitt					Sollzeit der Beschäftigten in Kalendertagen				
	2011	2010	2009	2008	2007	2011	2010	2009	2008	2007
Hauptverwaltung und Bezirksverwaltungen insgesamt	106 236,2	107 326,7	109 140,6	110 671,6	112 640,0	38 415 901	39 171 954	39 835 562	40 505 468	41 112 204
Hauptverwaltung insgesamt	82 398,9	83 370,0	84 549,9	85 715,7	86 517,5	30 074 997	30 428 035	30 860 151	31 371 811	31 578 216
03 - Regierende/r Bürgermeister/in	397,1	399,1	403,5	413,2	420,8	144 930	145 663	147 273	151 218	153 569
RBm - Senatskanzlei - außer Kultur	198,3	199,0	196,3	200,7	200,4	72 358	72 633	71 626	73 442	73 153
RBm - Senatskanzlei - Kultur	198,8	200,1	207,3	212,5	220,3	72 572	73 030	75 647	77 776	80 416
05 - Inneres und Sport	28 140,5	28 343,6	28 333,4	28 373,3	28 831,8	10 271 317	10 345 341	10 341 674	10 384 432	10 523 327
SenInnSport - Inneres	773,8	765,1	730,1	665,9	645,1	282 451	279 255	266 468	243 732	235 462
SenInnSport - Sport	189,3	187,1	186,3	186,3	188,8	69 076	68 284	68 009	68 167	68 896
PolPräs	21 791,8	21 926,3	21 929,0	22 105,8	22 638,3	7 954 080	8 003 018	8 004 037	8 090 488	8 262 652
Feuerwehr	3 908,3	3 981,2	3 991,0	3 888,7	3 789,3	1 426 443	1 453 109	1 456 760	1 423 289	1 383 103
LABO	995,2	1 001,8	1 010,0	1 034,5	1 069,3	363 237	365 690	368 648	378 619	390 291
LVwA	482,3	482,2	487,0	492,2	501,2	176 030	175 985	177 752	180 137	182 923
06 - Justiz (einschl. VerfGH)	2 257,0	2 253,1	2 244,1	2 241,7	2 257,7	823 794	822 362	820 504	821 882	825 356
Verfassungsgerichtshof	2,9	2,8	2,0	2,0	2,0	1 064	1 036	2 129	2 196	2 098
SenJust	116,8	112,3	106,0	107,3	113,2	42 611	41 008	38 685	39 285	41 300
Generalstaatsanwaltschaft	34,8	28,1	27,6	25,0	23,0	12 684	10 248	10 069	9 150	8 395
Staatsanwaltschaft	220,3	220,0	214,9	213,3	218,6	80 394	80 305	78 450	78 047	79 780
Amtsanwaltschaft	38,5	38,8	37,0	35,5	35,3	14 054	14 145	13 507	12 995	12 897
Kammergericht	128,5	149,3	163,4	145,1	142,8	46 901	54 500	59 658	53 106	52 106
Landgericht	169,8	165,8	166,0	175,9	186,6	61 969	60 494	60 579	64 380	68 093
Amtsgerichte	949,6	935,2	919,6	933,3	946,1	346 586	341 332	335 629	341 587	345 307
Oberverwaltungsgericht BB	17,8	18,9	19,0	18,8	18,0	6 478	6 904	6 935	6 863	6 566
Verwaltungsgericht	56,3	56,4	55,5	55,7	56,1	20 562	20 589	20 264	20 373	20 468
Sozialgericht	146,6	139,0	126,9	102,6	98,8	53 504	50 757	46 335	37 550	36 078
Justizvollzugsanstalten	375,3	386,5	406,2	427,3	417,3	136 987	141 044	148 264	156 350	152 268
09 - Integration, Arbeit und Soziales	1 749,9	1 757,0	1 796,6	1 819,3	1 798,4	638 742	641 286	655 731	665 873	656 389
SenIntArbSoz	342,2	339,1	345,3	343,3	351,7	124 903	123 762	126 006	125 655	128 358
Arbeitsgerichtsbarkeit	255,3	258,9	265,1	266,7	269,3	93 163	94 499	96 746	97 601	98 271
LAGeSo	866,9	861,8	878,4	887,6	837,3	316 444	314 542	320 624	324 862	305 611
WASSt	285,6	297,3	307,8	321,8	340,2	104 232	108 483	112 355	117 755	124 149
10 - Bildung, Wissenschaft und Forschung	37 240,6	37 310,4	37 572,6	37 585,8	37 466,3	13 592 671	13 617 012	13 712 665	13 755 675	13 674 821
SenBildWiss	1 299,9	1 283,3	1 267,0	1 269,2	1 276,3	474 486	468 403	462 463	464 488	465 788
Landeszentrale für pol. Bildungsarbeit	10,4	12,0	10,4	10,0	9,5	3 799	4 380	3 805	3 660	3 469
Schulen	35 647,6	35 731,6	36 017,8	36 032,4	35 870,3	13 011 220	13 040 720	13 145 140	13 187 191	13 092 329
LISUM ⁴	x	x	x	x	29,3	x	x	x	x	10 704
Sozialpäd. Fortbildungsinst. BB	53,0	55,4	54,1	53,8	54,8	19 340	20 228	19 743	19 703	20 016
Sekretariat der KMK	229,7	228,2	223,3	220,3	226,1	83 826	83 281	81 514	80 633	82 515
11 - Gesundheit, Umwelt und Verbraucherschutz	797,2	780,3	789,3	791,3	787,8	290 996	284 783	288 071	289 631	287 526
SenGesUmV	545,8	529,9	528,8	532,8	522,7	199 249	193 416	193 018	195 017	190 774
LI für gerichtl. u. soziale Medizin	54,8	53,8	55,4	56,1	54,5	20 018	19 618	20 226	20 527	19 891
Gemeinsames Krebsregister	22,2	21,5	23,0	22,3	23,6	8 095	7 845	8 395	8 176	8 607
LAGeSi	161,5	162,1	167,9	165,4	172,6	58 948	59 159	61 291	60 542	62 993
Fischereiamt	12,8	13,0	14,1	14,7	14,4	4 686	4 745	5 141	5 369	5 261
12 - Stadtentwicklung	1 610,9	1 624,5	1 648,1	1 667,3	1 685,5	587 966	592 941	601 532	610 248	615 182
SenStadt	1 323,4	1 329,7	1 351,4	1 376,2	1 397,3	483 034	485 322	493 238	503 671	510 000
Berliner Forsten	91,9	94,3	96,9	97,0	98,0	33 549	34 404	35 375	35 503	35 768
Pflanzenschutzamt	28,6	30,8	30,3	30,0	31,0	10 432	11 226	11 042	10 980	11 315
Landesdenkmalamt	51,4	53,3	49,0	43,8	38,8	18 759	19 468	17 896	16 050	14 172
Verkehrslenkung Berlin	110,8	111,5	114,2	113,3	113,3	40 459	40 696	41 671	41 482	41 372
Gem. Obere Luftfahrthb. BB	4,8	5,0	6,3	7,0	7,0	1 733	1 825	2 310	2 562	2 555
13 - Wirtschaft, Technologie und Frauen	408,1	399,1	398,3	401,6	414,8	148 955	145 669	145 362	146 978	151 408
15 - Finanzen	7 289,3	7 459,9	7 627,3	7 777,8	7 937,8	2 660 496	2 722 682	2 783 822	2 846 616	2 897 175
SenFin	619,6	526,3	528,2	542,9	731,5	226 160	192 078	192 774	198 698	266 967
LARoV/LAgl ⁵	x	108,3	132,1	142,0	153,3	x	39 471	48 208	51 969	55 931
Landeshauptkasse	69,3	69,8	71,8	73,5	80,5	25 305	25 489	26 218	26 898	29 381
ZeP (Kapitel 1522)	112,0	122,7	121,2	106,3	91,8	40 873	44 766	44 227	38 889	33 523
Finanzämter	6 488,3	6 632,9	6 774,0	6 913,2	6 880,8	2 368 158	2 420 878	2 472 395	2 530 162	2 511 373
28 - Zentrale Personalangelegenheiten - Stellenpool	2 508,4	3 043,1	3 736,8	4 644,4	4 914,5	915 130	1 110 296	1 363 517	1 699 258	1 792 624

Fußnoten am Ende der Tabelle

nach Einzelplänen, Behörden der Hauptverwaltung und nach Bezirken sowie deren Einzelplänen

Krankheits(kalender)tage					Gesundheitsquote der Beschäftigten in %					Verwaltungsbereich --- Einzelplan/Behörde/Bereich ³ --- Bezirk/Einzelplan
2011	2010	2009	2008	2007	2011	2010	2009	2008	2007	
3 996 814	3 818 915	3 636 718	3 515 296	3 477 780	89,7	90,3	90,9	91,3	91,5	Hauptverwaltung und Bezirksverwaltungen insgesamt
3 164 976	3 006 476	2 849 856	2 749 820	2 695 992	89,5	90,1	90,8	91,2	91,5	Hauptverwaltung insgesamt
7 753	7 189	6 950	6 064	6 145	94,7	95,1	95,3	96,0	96,0	03 - Regierende/r Bürgermeister/in
3 334	2 607	3 083	3 211	2 532	95,4	96,4	95,7	95,6	96,5	RBm - Senatskanzlei - außer Kultur
4 419	4 582	3 867	2 853	3 613	93,9	93,7	94,9	96,3	95,5	RBm - Senatskanzlei - Kultur
1 240 386	1 236 208	1 227 366	1 185 105	1 137 364	87,9	88,1	88,1	88,6	89,2	05 - Inneres und Sport
17 221	18 236	16 342	14 201	12 729	93,9	93,5	93,9	94,2	94,6	SenInnSport - Inneres
3 950	5 046	3 566	4 433	3 034	94,3	92,6	94,8	93,5	95,6	SenInnSport - Sport
1 016 241	1 006 183	987 851	945 432	921 650	87,2	87,4	87,7	88,3	88,8	PolPräs
148 091	149 182	165 918	165 482	145 298	89,6	89,7	88,6	88,4	89,5	Feuerwehr
41 678	41 498	39 091	41 079	40 763	88,5	88,7	89,4	89,2	89,6	LABO
13 205	16 063	14 598	14 478	13 890	92,5	90,9	91,8	92,0	92,4	LVvA
76 480	77 933	76 229	76 101	73 942	90,7	90,5	90,7	90,7	91,0	06 - Justiz (einschl. VerfGH)
.	Verfassungsgerichtshof
2 649	2 873	2 925	2 380	2 519	93,8	93,0	92,4	93,9	93,9	SenJust
613	437	776	359	489	95,2	95,7	92,3	96,1	94,2	Generalstaatsanwaltschaft
7 841	8 604	7 794	7 119	6 025	90,2	89,3	90,1	90,9	92,4	Staatsanwaltschaft
1 067	1 436	1 128	1 512	1 578	92,4	89,8	91,6	88,4	87,8	Amtsanzwaltschaft
4 375	3 925	5 441	3 683	4 081	90,7	92,8	90,9	93,1	92,2	Kammergericht
6 436	7 089	6 390	7 103	8 013	89,6	88,3	89,5	89,0	88,2	Landgericht
35 169	34 965	34 498	35 877	34 260	89,9	89,8	89,7	89,5	90,1	Amtsgerichte
.	Oberverwaltungsgericht BB
1 840	1 983	1 215	1 972	2 073	91,1	90,4	94,0	90,3	89,9	Verwaltungsgericht
3 613	2 739	3 610	2 864	3 222	93,2	94,6	92,2	92,4	91,1	Sozialgericht
12 524	13 361	12 181	12 806	11 541	90,9	90,5	91,8	91,8	92,4	Justizvollzugsanstalten
56 385	56 953	52 304	53 178	48 500	91,2	91,1	92,0	92,0	92,6	09 - Integration, Arbeit und Soziales
8 725	7 873	6 976	7 367	5 648	93,0	93,6	94,5	94,1	95,6	SenIntArbSoz
5 672	6 058	6 556	5 967	6 306	93,9	93,6	93,2	93,9	93,6	Arbeitsgerichtsbarkeit
29 855	30 145	27 742	27 670	25 851	90,6	90,4	91,3	91,5	91,5	LAGeSo
12 133	12 877	11 030	12 174	10 695	88,4	88,1	90,2	89,7	91,4	WASSt
1 353 861	1 178 191	999 626	914 055	913 078	90,0	91,3	92,7	93,4	93,3	10 - Bildung, Wissenschaft und Forschung
36 304	34 697	29 254	27 569	26 716	92,3	92,6	93,7	94,1	94,3	SenBildWiss
368	495	508	466	96	90,3	88,7	86,6	87,3	97,2	Landeszentrale für pol. Bildungsarbeit
1 311 370	1 138 269	964 338	880 679	879 904	89,9	91,3	92,7	93,3	93,3	Schulen
x	x	x	x	723	x	x	x	x	93,2	LISUM ⁴
1 759	1 531	1 784	1 727	1 563	90,9	92,4	91,0	91,2	92,2	Sozialpäd. Fortbildungsinst. BB
4 060	3 199	3 742	3 614	3 880	95,2	96,2	95,4	95,5	95,3	Sekretariat der KMK
21 609	21 242	20 013	19 956	18 163	92,6	92,5	93,1	93,1	93,7	11 - Gesundheit, Umwelt und Verbraucherschutz
13 628	12 370	11 847	12 980	10 488	93,2	93,6	93,9	93,3	94,5	SenGesUmV
1 381	1 156	704	856	841	93,1	94,1	96,5	95,8	95,8	LI für gerichtl. u. soziale Medizin
788	806	621	636	896	90,3	89,7	92,6	92,2	89,6	Gemeinsames Krebsregister
5 250	6 257	6 307	5 024	5 118	91,1	89,4	89,7	91,7	91,9	LAGeSi
562	653	534	460	820	88,0	86,2	89,6	91,4	84,4	Fischereiamt
41 510	35 020	36 052	34 612	34 884	92,9	94,1	94,0	94,3	94,3	12 - Stadtentwicklung
32 988	27 914	29 123	28 983	28 202	93,2	94,2	94,1	94,2	94,5	SenStadt
2 276	1 630	1 711	1 722	2 085	93,2	95,3	95,2	95,1	94,2	Berliner Forsten
799	467	643	405	491	92,3	95,8	94,2	96,3	95,7	Pflanzenschutzamt
1 312	1 358	952	691	453	93,0	93,0	94,7	95,7	96,8	Landesdenkmalamt
4 047	3 497	3 520	2 717	3 499	90,0	91,4	91,6	93,5	91,5	Verkehrslenkung Berlin
88	154	103	94	154	94,9	91,6	95,5	96,3	94,0	Gem. Obere Luftfahrth. BB
9 787	10 109	9 597	9 954	8 025	93,4	93,1	93,4	93,2	94,7	13 - Wirtschaft, Technologie und Frauen
246 198	240 394	246 967	241 263	238 105	90,7	91,2	91,1	91,5	91,8	15 - Finanzen
14 633	11 564	10 780	11 620	14 135	93,5	94,0	94,4	94,2	94,7	SenFin
x	3 275	4 752	5 120	4 086	x	91,7	90,1	90,1	92,7	LARoV/LAg ⁵
2 468	1 541	1 557	1 526	2 223	90,2	94,0	94,1	94,3	92,4	Landeshauptkasse
3 553	3 978	3 542	2 660	1 708	91,3	91,1	92,0	93,2	94,9	ZeP (Kapitel 1522)
225 544	220 036	226 336	220 337	215 953	90,5	90,9	90,8	91,3	91,4	Finanzämter
111 007	143 237	174 752	209 532	217 965	87,9	87,1	87,2	87,7	87,8	28 - Zentrale Personalangelegenheiten - Stellenpool

Noch: 1.2 Pauschale Gesundheitsquoten¹ der Beschäftigten im unmittelbaren Landesdienst Berlin seit 2007

Verwaltungsbereich --- Einzelplan/Behörde/Bereich --- Bezirk/Einzelplan	Beschäftigte im Jahresdurchschnitt					Sollzeit der Beschäftigten in Kalendertagen				
	2016	2015	2014	2013	2012	2016	2015	2014	2013	2012
Bezirksverwaltungen insgesamt	22 043,0	23 217,8	23 354,8	8 045 504	8 474 954	8 524 163
Mitte	2 479,2	2 568,2	2 594,7	904 823	937 450	946 998
Friedrichshain-Kreuzberg	1 826,4	1 910,5	1 942,3	666 628	697 367	708 911
Pankow	2 187,7	2 254,3	2 225,2	798 500	822 896	812 154
Charlottenburg-Wilmersdorf	1 866,6	2 060,8	2 069,6	681 237	752 220	755 365
Spandau	1 553,8	1 602,3	1 575,6	567 172	584 974	575 146
Steglitz-Zehlendorf	1 800,9	1 899,8	1 940,5	657 345	693 475	708 254
Tempelhof-Schöneberg	1 793,8	1 898,8	1 912,7	654 713	693 065	698 049
Neukölln	1 712,6	1 806,0	1 779,3	625 071	659 188	649 414
Treptow-Köpenick	1 742,6	1 814,8	1 834,4	636 040	662 410	669 543
Marzahn-Hellersdorf	1 686,8	1 793,0	1 837,7	615 677	654 430	670 710
Lichtenberg	1 893,3	1 980,9	2 015,7	691 023	723 044	735 710
Reinickendorf	1 499,5	1 628,5	1 627,3	547 275	594 435	593 909
Bezirksverwaltungen insgesamt	22 043,0	x	x	8 045 504	x	x
31 - Bezirksverordnetenversammlung	41,3	x	x	15 087	x	x
33 - Bezirksamt - Politisch-Admin. Bereich	3 553,0	x	x	1 296 696	x	x
34 - Ordnungsamt	1 175,9	x	x	429 191	x	x
35 - Amt für Bürgerdienste	1 327,7	x	x	484 571	x	x
36 - Amt für Weiterbildung und Kultur	1 366,2	x	x	498 634	x	x
37 - Schul- und Sportamt	1 416,3	x	x	516 915	x	x
38 - Tiefbau- und Landschaftsplanungsamt	2 909,6	x	x	1 061 998	x	x
39 - Amt für Soziales	3 522,0	x	x	1 285 509	x	x
40 - Jugendamt	3 505,8	x	x	1 279 630	x	x
41 - Gesundheitsamt	1 605,4	x	x	585 971	x	x
42 - Stadtentwicklungsamt	1 252,1	x	x	457 042	x	x
43 - Umwelt- und Naturschutzamt	315,0	x	x	114 977	x	x
45 - Allgemeine Finanzangelegenheiten	52,8	x	x	19 283	x	x

Fußnoten am Ende der Tabelle

nach Einzelplänen, Behörden der Hauptverwaltung und nach Bezirken sowie deren Einzelplänen

Krankheits(kalender)tage					Gesundheitsquote der Beschäftigten in %					Verwaltungsbereich --- Einzelplan/Behörde/Bereich --- Bezirk/Einzelplan
2016	2015	2014	2013	2012	2016	2015	2014	2013	2012	
...	...	802 810	832 686	833 693	90,0	90,2	90,2	Bezirksverwaltungen insgesamt
...	...	96 255	97 670	97 301	89,4	89,6	89,7	Mitte
...	...	66 090	71 514	68 556	90,1	89,7	90,3	Friedrichshain-Kreuzberg
...	...	81 121	79 408	78 305	89,8	90,4	90,4	Pankow
...	...	69 744	83 804	83 411	89,8	88,9	89,0	Charlottenburg-Wilmersdorf
...	...	51 536	52 910	49 992	90,9	91,0	91,3	Spandau
...	...	59 763	61 365	63 594	90,9	91,2	91,0	Steglitz-Zehlendorf
...	...	67 508	66 940	68 964	89,7	90,3	90,1	Tempelhof-Schöneberg
...	...	55 303	60 733	61 589	91,2	90,8	90,5	Neukölln
...	...	62 321	61 554	63 147	90,2	90,7	90,6	Treptow-Köpenick
...	...	63 479	68 612	68 114	89,7	89,5	89,8	Marzahn-Hellersdorf
...	...	71 526	67 935	70 968	89,6	90,6	90,4	Lichtenberg
...	...	58 164	60 241	59 753	89,4	89,9	89,9	Reinickendorf
...	...	802 810	x	x	90,0	x	x	Bezirksverwaltungen insgesamt
...	...	772	x	x	94,9	x	x	31 - Bezirksverordnetenversammlung
...	...	106 561	x	x	91,8	x	x	33 - Bezirksamt - Politisch-Admin. Bereich
...	...	55 062	x	x	87,2	x	x	34 - Ordnungsamt
...	...	59 100	x	x	87,8	x	x	35 - Amt für Bürgerdienste
...	...	41 376	x	x	91,7	x	x	36 - Amt für Weiterbildung und Kultur
...	...	43 118	x	x	91,7	x	x	37 - Schul- und Sportamt
...	...	134 668	x	x	87,3	x	x	38 - Tiefbau- und Landschaftsplanungsamt
...	...	142 422	x	x	88,9	x	x	39 - Amt für Soziales
...	...	119 564	x	x	90,7	x	x	40 - Jugendamt
...	...	53 599	x	x	90,9	x	x	41 - Gesundheitsamt
...	...	35 035	x	x	92,3	x	x	42 - Stadtentwicklungsamt
...	...	10 127	x	x	91,2	x	x	43 - Umwelt- und Naturschutzamt
...	...	1 406	x	x	92,7	x	x	45 - Allgemeine Finanzangelegenheiten

Noch: 1.2 Pauschale Gesundheitsquoten¹ der Beschäftigten im unmittelbaren Landesdienst Berlin seit 2007

Verwaltungsbereich --- Einzelplan/Behörde/Bereich --- Bezirk/Einzelplan	Beschäftigte im Jahresdurchschnitt					Sollzeit der Beschäftigten in Kalendertagen				
	2011	2010	2009	2008	2007	2011	2010	2009	2008	2007
Bezirksverwaltungen insgesamt	23 837,3	23 956,7	24 590,8	24 955,9	26 122,5	8 700 809	8 743 919	8 975 411	9 133 657	9 533 988
Mitte	2 777,5	2 815,7	2 946,3	3 031,3	3 145,8	1 013 775	1 027 662	1 075 346	1 109 403	1 148 169
Friedrichshain-Kreuzberg	1 952,2	1 956,8	2 013,0	2 027,8	2 104,8	712 547	714 192	734 742	742 165	768 186
Pankow	2 239,8	2 239,8	2 325,3	2 382,2	2 503,3	817 559	817 490	848 651	871 860	913 603
Charlottenburg-Wilmersdorf	2 118,0	2 182,4	2 248,2	2 280,5	2 352,3	773 051	796 535	820 557	834 645	858 570
Spandau	1 596,6	1 617,7	1 631,8	1 626,8	1 704,3	582 794	590 479	595 663	595 380	622 064
Steglitz-Zehlendorf	1 984,8	1 964,4	1 975,8	1 957,7	2 053,3	724 489	717 024	721 167	716 497	749 390
Tempelhof-Schöneberg	1 937,3	1 944,2	2 045,2	2 115,7	2 235,6	707 126	709 533	746 446	774 300	815 879
Neukölln	1 796,9	1 805,8	1 849,0	1 893,5	2 042,3	655 882	659 117	674 868	692 998	745 256
Treptow-Köpenick	1 876,3	1 883,5	1 902,8	1 908,8	1 987,5	684 942	687 491	694 559	698 598	725 431
Marzahn-Hellersdorf	1 872,9	1 876,8	1 913,4	1 933,7	2 016,3	683 626	684 992	698 352	707 697	735 864
Lichtenberg	2 027,3	1 995,9	2 015,0	2 036,8	2 119,0	739 997	728 516	735 446	745 488	773 418
Reinickendorf	1 657,7	1 673,8	1 730,7	1 767,2	1 858,1	605 021	610 888	631 684	646 762	678 158

Eine Aufgliederung nach Einzelplänen ist wegen der nichteinheitlichen bezirklichen Einzelplanstruktur im Betrachtungszeitraum nicht sinnvoll.

¹ entsprechend dem Fachkonzept sowie den zusätzlichen Vorgaben der Senatsverwaltung für Inneres und Sport (siehe Erläuterungen)

² bis einschließlich 2013 ohne Beamte/Beamtinnen und Richter/Richterinnen der Justiz und des Verfassungsgerichtshofs

³ im Ressortzuschnitt der jeweiligen Wahlperiode

⁴ Errichtung eines gemeinsamen LISUM Berlin-Brandenburg zum 1.1.2007; Auflösung des Kapitels 1032 (LISUM Berlin) zum 1.1.2008

⁵ Auflösung des Kapitels 1514 (LARoV/LAg) zum 31.12.2010

nach Einzelplänen, Behörden der Hauptverwaltung und nach Bezirken sowie deren Einzelplänen

Krankheits(kalender)tage					Gesundheitsquote der Beschäftigten in %					Verwaltungsbereich --- Einzelplan/Behörde/Bereich --- Bezirk/Einzelplan
2011	2010	2009	2008	2007	2011	2010	2009	2008	2007	
831 838	229 133	786 862	765 476	781 788	90,4	90,7	91,2	91,6	91,8	Bezirksverwaltungen insgesamt
105 720	32 845	102 292	103 286	101 169	89,6	89,9	90,5	90,7	91,2	Mitte
64 831	17 863	63 860	60 045	63 653	90,9	90,7	91,3	91,9	91,7	Friedrichshain-Kreuzberg
80 491	16 134	73 635	70 935	74 243	90,2	90,6	91,3	91,9	91,9	Pankow
75 665	23 579	71 739	74 097	70 973	90,2	90,3	91,3	91,1	91,7	Charlottenburg-Wilmersdorf
54 848	17 604	48 791	47 346	48 234	90,6	90,9	91,8	92,0	92,2	Spandau
61 138	23 661	62 163	58 036	58 719	91,6	91,8	91,4	91,9	92,2	Steglitz-Zehlendorf
69 359	20 737	67 963	63 504	68 923	90,2	90,8	90,9	91,8	91,6	Tempelhof-Schöneberg
61 325	16 420	58 613	57 688	61 613	90,6	91,1	91,3	91,7	91,7	Neukölln
67 807	15 957	58 513	56 777	56 493	90,1	91,2	91,6	91,9	92,2	Treptow-Köpenick
66 870	12 390	62 497	62 258	59 842	90,2	90,2	91,1	91,2	91,9	Marzahn-Hellersdorf
69 119	14 535	62 403	60 150	63 285	90,7	90,5	91,5	91,9	91,8	Lichtenberg
54 665	17 408	54 514	51 442	54 641	91,0	91,0	91,4	92,0	91,9	Reinickendorf

Eine Aufgliederung nach Einzelplänen ist wegen der nichteinheitlichen bezirklichen Einzelplanstruktur im Betrachtungszeitraum nicht sinnvoll.

1.3 Pauschale Gesundheitsquoten¹ der Beschäftigten² im unmittelbaren Landesdienst Berlin

Jahr	Beschäftigte im Jahresdurchschnitt	Gesundheitsquote der Beschäftigten in %	Erkrankte Beschäftigte (mind. eine Erkrankung)	Summen aus allen Gruppen			Gruppierung nach Dauer der Erkrankung					
				betroffene Beschäftigte	Krankheitsfälle	Krankheits-(kalender)tage ²	bis 3 Tage					
							betroffene Beschäftigte		Krankheitsfälle		Krankheits-(kalender)tage	
							abs.	in % v. Sp. 4	abs.	in % v. Sp. 5	abs.	in % v. Sp. 6
1	2	3	4	5	6	7	8	9	10	11	12	
2011	106 236,2	89,7	89 539	151 088	351 212	3 958 800	70 435	46,6	205 700	58,6	315 733	8,0
2012	105 253,5	89,7	88 391	148 835	348 448	3 904 373	70 278	47,2	207 485	59,5	316 363	8,1
2013	104 415,0	89,9	89 463	152 190	364 774	3 773 403	71 969	47,3	217 823	59,7	331 656	8,8
2014	112 081,2	90,3	94 743	159 842	387 726	3 915 025	77 502	48,5	238 663	61,6	361 770	9,2
												2011 ≙
2012	99,1	100,0	98,7	98,5	99,2	98,6	99,8	101,3	100,9	101,7	100,2	101,6
2013	98,3	100,2	99,9	100,7	103,9	95,3	102,2	101,4	105,9	102,0	105,0	110,2
2014	105,5	100,6	105,8	105,8	110,4	98,9	110,0	104,0	116,0	105,1	114,6	115,9

Fußnoten am Ende der Tabelle

seit 2011 gruppiert nach Dauer der Erkrankungen

Gruppierung nach Dauer der Erkrankung											
4 bis 42 Tage						43 bis 182 Tage					
betroffene Beschäftigte		Krankheitsfälle		Krankheits-(kalender)tage		betroffene Beschäftigte		Krankheitsfälle		Krankheits-(kalender)tage	
abs.	in % v. Sp. 4	abs.	in % v. Sp. 5	abs.	in % v. Sp. 6	abs.	in % v. Sp. 4	abs.	in % v. Sp. 5	abs.	in % v. Sp. 6
13	14	15	16	17	18	19	20	21	22	23	24

63 519	42,0	126 818	36,1	1 568 389	39,6	11 032	7,3	12 461	3,5	824 386	20,8
61 703	41,5	122 537	35,2	1 523 356	39,0	10 821	7,3	12 278	3,5	816 039	20,9
64 117	42,1	129 314	35,5	1 567 009	41,5	10 374	6,8	11 770	3,2	776 627	20,6
65 667	41,1	130 773	33,7	1 599 737	40,9	11 342	7,1	12 835	3,3	831 528	21,2

100

97,1	98,6	96,6	97,4	97,1	98,5	98,1	99,6	98,5	99,3	99,0	100,4
100,9	100,2	102,0	98,2	99,9	104,8	94,0	93,4	94,5	90,9	94,2	98,8
103,4	97,7	103,1	93,4	102,0	103,1	102,8	97,2	103,0	93,3	100,9	102,0

Noch: 1.3 Pauschale Gesundheitsquoten¹ der Beschäftigten² im unmittelbaren Landesdienst Berlin

Jahr	Beschäftigte im Jahresdurchschnitt	Gesundheitsquote der Beschäftigten in %	Erkrankte Beschäftigte (mind. eine Erkrankung)	Summen aus allen Gruppen			...	Gruppierung nach Dauer der Erkrankung					
				betroffene Beschäftigte	Krankheitsfälle	Krankheits-(kalender)-tage ²		183 bis 365 Tage					
								betroffene Beschäftigte		Krankheitsfälle		Krankheits-(kalender)tage	
								abs.	in % v. Sp. 4	abs.	in % v. Sp. 5	abs.	in % v. Sp. 6
								25	26	27	28	29	30
2011	106 236,2	89,7	89 539	151 088	351 212	3 958 800	3 491	2,3	3 610	1,0	505 200	12,8	
2012	105 253,5	89,7	88 391	148 835	348 448	3 904 373	3 320	2,2	3 421	1,0	491 028	12,6	
2013	104 415,0	89,9	89 463	152 190	364 774	3 773 403	3 372	2,2	3 492	1,0	487 347	12,9	
2014	112 081,2	90,3	94 743	159 842	387 726	3 915 025	3 212	2,0	3 329	0,9	533 831	13,6	
											2011 ≙		
2012	99,1	100,0	98,7	98,5	99,2	98,6	95,1	96,5	94,8	95,5	97,2	98,5	
2013	98,3	100,2	99,9	100,7	103,9	95,3	96,6	95,9	96,7	93,1	96,5	101,2	
2014	105,5	100,6	105,8	105,8	110,4	98,9	92,0	87,0	92,2	83,5	105,7	106,8	

¹ entsprechend dem Fachkonzept sowie den zusätzlichen Vorgaben der Senatsverwaltung für Inneres und Sport (siehe Erläuterungen)

² bis einschließlich 2013 ohne Beamte/Beamtinnen und Richter/Richterinnen der Justiz und des Verfassungsgerichtshofs

seit 2011 gruppiert nach Dauer der Erkrankungen

Gruppierung nach Dauer der Erkrankung											
366 bis 546 Tage						547 und mehr Tage					
betroffene Beschäftigte		Krankheitsfälle		Krankheits- (kalender)tage		betroffene Beschäftigte		Krankheitsfälle		Krankheits- (kalender)tage	
abs.	in % v. Sp. 4	abs.	in % v. Sp. 5	abs.	in % v. Sp. 6	abs.	in % v. Sp. 4	abs.	in % v. Sp. 5	abs.	in % v. Sp. 6
31	32	33	34	35	36	37	38	39	40	41	42

1 408	0,9	1 420	0,4	368 955	9,3	1 203	0,8	1 203	0,3	376 137	9,5
1 419	1,0	1 433	0,4	362 403	9,3	1 294	0,9	1 294	0,4	395 184	10,1
1 321	0,9	1 338	0,4	318 653	8,4	1 037	0,7	1 037	0,3	292 111	7,7
1 282	0,8	1 289	0,3	339 988	8,7	837	0,5	837	0,2	248 171	6,3

100

100,8	102,3	100,9	101,7	98,2	99,6	107,6	109,2	107,6	108,4	105,1	106,5
93,8	93,1	94,2	90,7	86,4	90,6	86,2	85,6	86,2	83,0	77,7	81,5
91,1	86,1	90,8	82,2	92,1	93,2	69,6	65,8	69,6	63,0	66,0	66,7

1.3 Pauschale Gesundheitsquoten¹ der Beschäftigten² im unmittelbaren Landesdienst Berlin seit 2007 nach Geschlecht und nach . . .

1.3.1 . . . Hauptverwaltung und Bezirksverwaltungen insgesamt

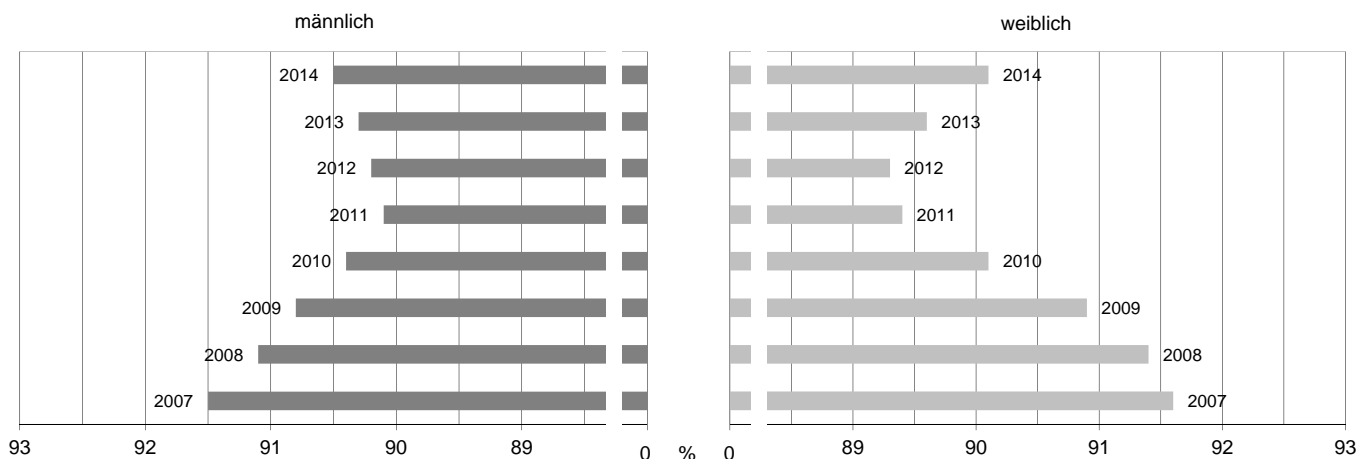

1.3.2 . . . Hauptverwaltung

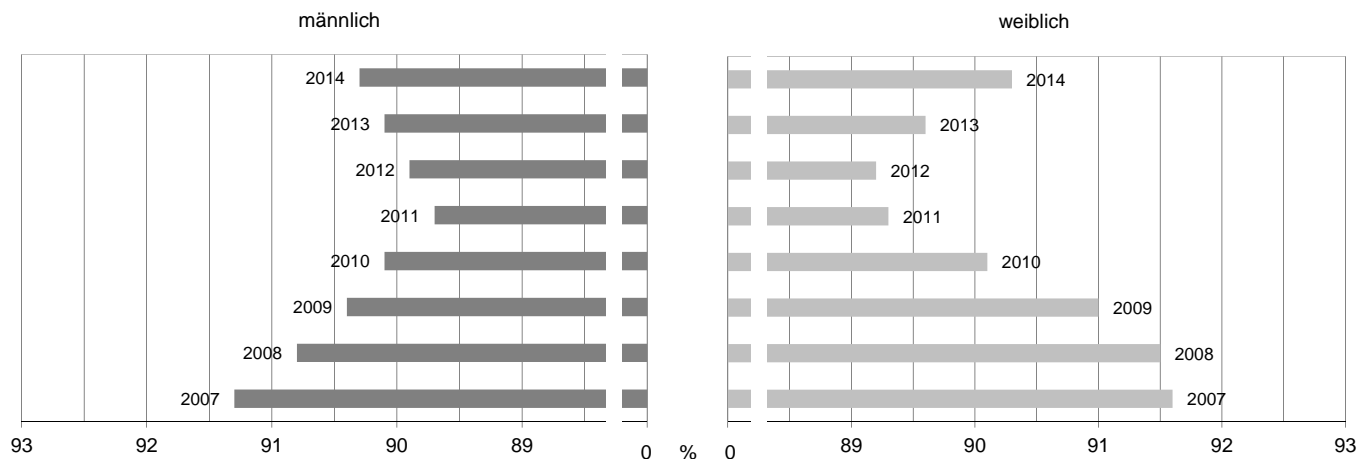

1.3.3 . . . Bezirksverwaltungen

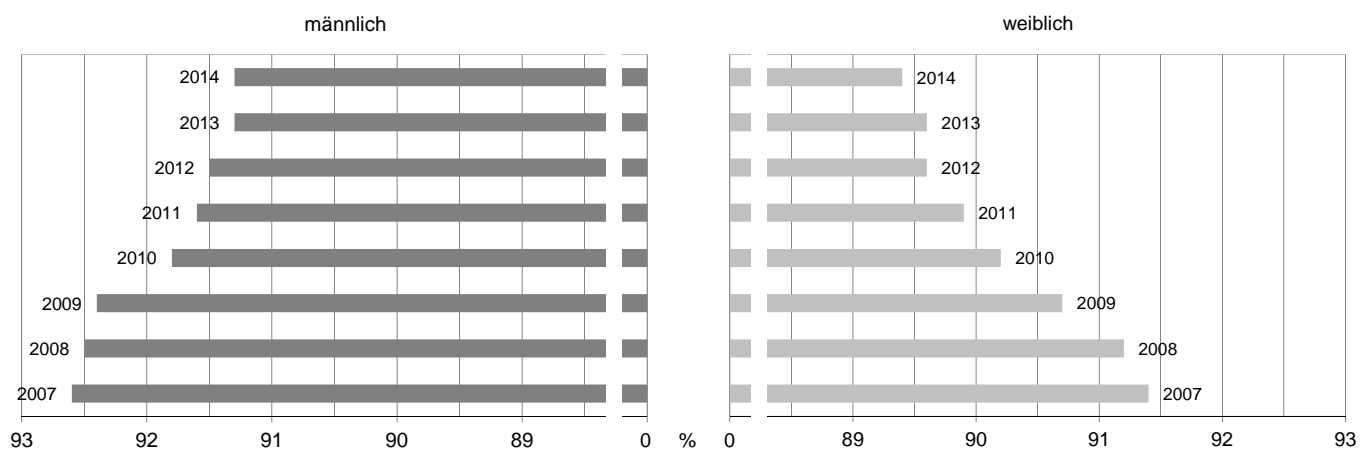

¹ entsprechend dem Fachkonzept sowie den zusätzlichen Vorgaben der Senatsverwaltung für Inneres und Sport (siehe Erläuterungen)

² bis einschließlich 2013 ohne Beamte/Beamtinnen und Richter/Richterinnen der Justiz und des Verfassungsgerichtshofs

Übersichten



2.1 Pauschale Gesundheitsquoten¹ der Beschäftigten im unmittelbaren Landesdienst Berlin im Jahr 2014

Verwaltungsbereich --- Einzelplan --- Bezirk/Einzelplan	Beschäftigte im Jahresdurch- schnitt	Sollzeit der Beschäftigten in Kalendertagen	Krankheits- (kalender)tage	Gesundheitsquote der Beschäftigten in %				
				ins- gesamt	Geschlecht		Statusgruppe	
					männlich	weiblich	Beamte/ Beam- tinnen	Arbeit- nehmer/- innen
Hauptverwaltung und Bezirksverwaltungen insgesamt	112 081,2	40 909 910	3 979 400	90,3	90,5	90,1	89,6	91,2
Hauptverwaltung insgesamt	90 038,2	32 864 406	3 176 590	90,3	90,3	90,3	89,5	91,7
03 - Regierende/r Bürgermeister/in	465,9	170 064	12 660	92,6	93,8	91,9	93,7	92,0
05 - Inneres und Sport	28 229,2	10 304 154	1 212 405	88,2	88,3	88,0	88,1	88,9
06 - Justiz (einschl. VerfGH)	9 766,2	3 564 579	328 354	90,8	91,1	90,6	91,2	89,4
09 - Integration, Arbeit und Soziales	641,5	234 133	15 965	93,2	95,2	92,2	94,4	92,0
10 - Bildung, Wissenschaft und Forschung	39 184,7	14 302 691	1 224 004	91,4	93,1	90,9	89,8	93,0
11 - Gesundheit, Umwelt und Verbraucherschutz	1 554,3	567 309	58 133	89,8	91,5	89,1	89,9	89,7
12 - Stadtentwicklung	2 020,8	737 576	61 442	91,7	91,7	91,6	92,5	91,4
13 - Wirtschaft, Technologie und Frauen	403,1	147 115	10 267	93,0	94,6	92,0	92,3	93,6
15 - Finanzen	7 772,6	2 836 785	253 360	91,1	92,6	90,3	91,0	91,1
Bezirksverwaltungen insgesamt	22 043,0	8 045 504	802 810	90,0	91,3	89,4	90,1	90,0
Mitte	2 479,2	904 823	96 255	89,4	90,2	88,9	90,1	89,0
Friedrichshain-Kreuzberg	1 826,4	666 628	66 090	90,1	91,5	89,5	90,7	89,8
Pankow	2 187,7	798 500	81 121	89,8	92,2	88,9	88,3	90,3
Charlottenburg-Wilmersdorf	1 866,6	681 237	69 744	89,8	90,2	89,5	90,4	89,4
Spandau	1 553,8	567 172	51 536	90,9	92,4	90,0	91,1	90,8
Steglitz-Zehlendorf	1 800,9	657 345	59 763	90,9	91,3	90,6	90,5	91,1
Tempelhof-Schöneberg	1 793,8	654 713	67 508	89,7	89,8	89,6	89,3	89,9
Neukölln	1 712,6	625 071	55 303	91,2	93,4	90,0	92,2	90,5
Treptow-Köpenick	1 742,6	636 040	62 321	90,2	91,8	89,5	89,3	90,4
Marzahn-Hellersdorf	1 686,8	615 677	63 479	89,7	91,5	89,1	89,3	89,8
Lichtenberg	1 893,3	691 023	71 526	89,6	91,8	88,9	89,7	89,6
Reinickendorf	1 499,5	547 275	58 164	89,4	90,6	88,6	89,0	89,6
Bezirksverwaltungen insgesamt	22 043,0	8 045 504	802 810	90,0	91,3	89,4	90,1	90,0
31 - BV-Versammlung	41,3	15 087	772	94,9	99,2	94,2	93,7	95,1
33 - BA - Pol.-Adm. Bereich	3 553,0	1 296 696	106 561	91,8	92,4	91,4	92,2	91,5
34 - Ordnungsamt	1 175,9	429 191	55 062	87,2	87,5	87,0	88,4	86,6
35 - Amt für Bürgerdienste	1 327,7	484 571	59 100	87,8	90,2	87,3	87,6	87,9
36 - Amt für Weiterbildung u. Kultur	1 366,2	498 634	41 376	91,7	93,7	91,2	91,9	91,7
37 - Schul- und Sportamt	1 416,3	516 915	43 118	91,7	93,2	88,0	89,9	91,9
38 - Tiefbau- u. Landschaftsplanungsamt	2 909,6	1 061 998	134 668	87,3	89,0	85,1	90,5	87,0
39 - Amt für Soziales	3 522,0	1 285 509	142 422	88,9	90,3	88,6	88,3	89,4
40 - Jugendamt	3 505,8	1 279 630	119 564	90,7	92,5	90,2	90,6	90,7
41 - Gesundheitsamt	1 605,4	585 971	53 599	90,9	93,0	90,5	90,2	91,1
42 - Stadtentwicklungsamt	1 252,1	457 042	35 035	92,3	93,5	91,5	91,3	92,8
43 - Umwelt- und Naturschutzamt	315,0	114 977	10 127	91,2	92,7	90,1	90,9	91,3
45 - Allg. Finanzangelegenheiten	52,8	19 283	1 406	92,7	95,2	91,8	94,4	91,5

¹ entsprechend dem Fachkonzept sowie den zusätzlichen Vorgaben der Senatsverwaltung für Inneres und Sport (siehe Erläuterungen)

nach Einzelplänen der Hauptverwaltung, Bezirken, Geschlecht, Status-, Laufbahn- und Altersgruppen

Gesundheitsquote der Beschäftigten in %									Durchschnittliche Zahl der Krankheits- (kalender)tage je Beschäftigten
Laufbahngruppe, darunter:				Altersgruppe von ... bis unter ... Jahre					
höherer Dienst	gehobener Dienst	mittlerer Dienst	einfacher Dienst	unter 30	30 - 40	40 - 50	50 - 60	60 und älter	
94,3	90,1	88,4	87,5	95,2	93,8	91,0	88,8	87,6	35,5
94,3	89,9	88,3	88,8	95,4	93,8	91,1	88,8	87,0	35,3
96,6	92,5	89,2	90,3	92,8	95,9	93,1	91,5	92,7	27,2
95,1	88,2	87,6	91,5	95,0	91,5	88,1	85,7	82,8	42,9
97,1	93,3	88,2	87,1	95,2	94,3	91,5	88,8	87,0	33,6
96,5	92,2	91,9	89,2	95,5	96,0	95,0	92,8	90,3	24,9
93,8	90,3	89,1	85,7	96,2	96,0	93,4	90,4	86,6	31,2
93,3	91,1	87,1	81,4	93,7	92,1	91,6	88,4	89,0	37,4
95,2	91,5	87,7	77,7	93,3	94,2	92,7	91,2	90,9	30,4
95,3	92,2	91,2	93,7	94,5	96,9	92,7	91,1	94,7	25,5
95,8	92,3	89,0	89,8	96,1	93,4	91,4	89,1	91,7	32,6
94,4	90,9	88,9	86,4	94,5	93,3	90,6	88,8	89,6	36,4
94,8	90,8	87,9	82,4	93,8	93,9	90,0	88,4	87,6	38,8
94,6	91,1	88,0	85,8	93,9	95,3	90,4	89,1	89,0	36,2
93,0	91,0	88,5	85,9	92,6	91,6	90,5	88,5	91,1	37,1
95,4	90,5	88,5	86,4	94,1	91,7	90,5	88,6	90,0	37,4
95,7	91,4	89,6	89,4	95,4	93,9	91,6	88,8	91,2	33,2
95,5	91,6	90,0	87,5	94,9	93,3	91,6	89,9	90,1	33,2
96,2	90,0	88,3	89,6	95,5	93,2	90,1	88,5	88,6	37,6
93,3	91,6	90,1	91,1	95,8	93,9	91,8	89,9	88,9	32,3
93,5	91,4	89,4	86,3	94,3	91,9	90,9	88,7	91,7	35,8
93,0	90,2	88,6	88,5	93,3	91,9	90,4	88,6	90,9	37,6
93,2	90,6	89,1	84,7	94,1	94,7	91,2	88,1	88,6	37,8
95,0	90,1	88,8	83,5	96,1	92,7	89,0	89,2	87,4	38,8
94,4	90,9	88,9	86,4	94,5	93,3	90,6	88,8	89,6	36,4
x	95,6	93,0	94,1	99,1	18,7
95,7	93,1	90,4	86,5	94,7	94,3	92,8	89,9	92,4	30,0
94,1	86,5	87,4	87,4	92,5	91,6	87,5	84,4	88,5	46,8
97,2	89,2	86,6	97,9	93,7	91,9	87,9	86,4	86,9	44,5
94,1	93,9	88,9	90,4	95,2	96,2	91,5	90,4	92,4	30,3
94,7	91,0	92,4	90,1	95,9	94,9	93,2	91,2	89,9	30,4
93,3	92,2	87,3	83,4	93,2	92,3	87,9	86,3	86,1	46,3
90,3	89,0	88,5	88,9	95,0	92,3	89,6	87,2	87,9	40,4
94,9	91,1	88,6	84,1	95,2	93,3	91,7	89,8	88,5	34,1
93,8	90,9	88,4	93,2	94,6	95,2	92,1	90,2	89,2	33,4
93,7	92,7	90,4	95,5	95,4	95,6	93,8	91,5	91,5	28,0
95,2	89,9	.	.	97,4	91,6	92,4	90,9	90,3	32,1
x	93,1	92,7	92,6	92,7	26,6

2.2 Pauschale Gesundheitsquoten¹ der Beschäftigten im unmittelbaren Landesdienst Berlin im Jahr 2014 gruppiert nach

Merkmal	Beschäftigte im Jahresdurchschnitt	Gesundheitsquote der Beschäftigten in %	Erkrankte Beschäftigte (mind. eine Erkrankung)	Summen aus allen Gruppen			Gruppierung nach Dauer der Erkrankung					
				betroffene Beschäftigte	Krankheitsfälle	Krankheits-(kalender)-tage ²	bis 3 Tage					
							betroffene Beschäftigte		Krankheitsfälle		Krankheits-(kalender)tage	
							abs.	in % v. Sp. 4	abs.	in % v. Sp. 5	abs.	in % v. Sp. 6
1	2	3	4	5	6	7	8	9	10	11	12	
Insgesamt	112 081,2	90,3	94 743	159 842	387 726	3 915 025	77 502	48,5	238 663	61,6	361 770	9,2
Verwaltungsbereich	112 081,2	90,3	94 792	159 891	387 726	3 915 025	77 531	48,5	238 663	61,6	361 770	9,2
Hauptverwaltung	90 038,2	90,3	75 830	127 035	295 842	3 120 900	61 090	48,1	177 988	60,2	273 463	8,8
Bezirksverwaltungen	22 043,0	90,0	18 962	32 856	91 884	794 125	16 441	50,0	60 675	66,0	88 307	11,1
Statusgruppe	112 081,2	90,3	94 794	159 893	387 726	3 915 025	77 540	48,5	238 663	61,6	361 770	9,2
Beamte/-innen	63 184,6	89,6	53 223	90 132	207 932	2 357 709	43 135	47,9	127 078	61,1	195 660	8,3
Arbeitnehmer/-innen	48 896,6	91,2	41 571	69 761	179 794	1 557 315	34 405	49,3	111 585	62,1	166 109	10,7
Geschlecht	112 081,2	90,3	94 743	159 842	387 726	3 915 025	77 502	48,5	238 663	61,6	361 770	9,2
männlich	45 405,7	90,5	37 681	62 351	143 662	1 556 340	30 133	48,3	86 431	60,2	133 636	8,6
weiblich	66 675,5	90,1	57 062	97 491	244 064	2 358 685	47 369	48,6	152 232	62,4	228 134	9,7
Altersgruppe von ... bis unter ... Jahre	112 081,2	90,3	94 743	159 842	387 726	3 915 025	77 502	48,5	238 663	61,6	361 770	9,2
unter 30	5 769,9	95,2	5 349	8 274	19 330	100 114	4 531	54,8	12 648	65,4	19 749	19,7
30 - 40	16 119,2	93,8	13 997	22 447	53 275	364 870	11 798	52,6	34 261	64,3	52 792	14,5
40 - 50	31 330,8	91,0	26 788	45 369	111 261	1 024 923	22 406	49,4	69 676	62,6	105 579	10,3
50 - 60	41 740,3	88,8	35 579	61 496	150 955	1 690 822	28 923	47,0	91 382	60,5	137 016	8,1
60 und älter	17 121,0	87,6	13 030	22 256	52 905	734 296	9 844	44,2	30 696	58,0	46 633	6,4

Fußnoten am Ende der Tabelle

Dauer der Erkrankungen sowie nach Verwaltungsbereichen, Statusgruppen, Geschlecht und Altersgruppen

Gruppierung nach Dauer der Erkrankung											
4 bis 42 Tage						43 bis 182 Tage					
betroffene Beschäftigte		Krankheitsfälle		Krankheits-(kalender)tage		betroffene Beschäftigte		Krankheitsfälle		Krankheits-(kalender)tage	
abs.	in % v. Sp. 4	abs.	in % v. Sp. 5	abs.	in % v. Sp. 6	abs.	in % v. Sp. 4	abs.	in % v. Sp. 5	abs.	in % v. Sp. 6
13	14	15	16	17	18	19	20	21	22	23	24
65 667	41,1	130 773	33,7	1 599 737	40,9	11 342	7,1	12 835	3,3	831 528	21,2
65 687	41,1	130 773	33,7	1 599 737	40,9	11 342	7,1	12 835	3,3	831 528	21,2
52 441	41,3	103 029	34,8	1 260 903	40,4	9 179	7,2	10 401	3,5	673 964	21,6
13 246	40,3	27 744	30,2	338 834	42,7	2 163	6,6	2 434	2,6	157 564	19,8
65 680	41,1	130 773	33,7	1 599 737	40,9	11 342	7,1	12 835	3,3	831 528	21,2
35 936	39,9	68 740	33,1	859 159	36,4	7 461	8,3	8 444	4,1	544 743	23,1
29 744	42,6	62 033	34,5	740 578	47,6	3 881	5,6	4 391	2,4	286 785	18,4
65 667	41,1	130 773	33,7	1 599 737	40,9	11 342	7,1	12 835	3,3	831 528	21,2
25 310	40,6	49 640	34,6	629 369	40,4	4 803	7,7	5 448	3,8	352 222	22,6
40 357	41,4	81 133	33,2	970 368	41,1	6 539	6,7	7 387	3,0	479 306	20,3
65 667	41,1	130 773	33,7	1 599 737	40,9	11 342	7,1	12 835	3,3	831 528	21,2
3 481	42,1	6 409	33,2	59 998	59,9	225	2,7	236	1,2	14 074	14,1
9 365	41,7	17 660	33,1	183 483	50,3	974	4,3	1 037	1,9	64 381	17,6
18 604	41,0	36 844	33,1	441 349	43,1	3 079	6,8	3 433	3,1	217 122	21,2
25 222	41,0	51 444	34,1	667 802	39,5	4 951	8,1	5 675	3,8	371 950	22,0
8 995	40,4	18 416	34,8	247 105	33,7	2 113	9,5	2 454	4,6	164 001	22,3

Noch: 2.2 Pauschale Gesundheitsquoten¹ der Beschäftigten im unmittelbaren Landesdienst Berlin im Jahr 2014 gruppiert nach

Merkmal	Beschäftigte im Jahresdurchschnitt	Gesundheitsquote der Beschäftigten in %	Erkrankte Beschäftigte (mind. eine Erkrankung)	Summen aus allen Gruppen			...	Gruppierung nach Dauer der Erkrankung					
				betroffene Beschäftigte	Krankheitsfälle	Krankheits-(kalender)-tage ²		183 bis 365 Tage					
								betroffene Beschäftigte		Krankheitsfälle		Krankheits-(kalender)tage	
								abs.	in % v. Sp. 4	abs.	in % v. Sp. 5	abs.	in % v. Sp. 6
1	2	3	4	5	6	25	26	27	28	29	30		
Insgesamt	112 081,2	90,3	94 743	159 842	387 726	3 915 025	3 212	2,0	3 329	0,9	533 831	13,6	
Verwaltungsbereich	112 081,2	90,3	94 792	159 891	387 726	3 915 025	3 212	2,0	3 329	0,9	533 831	13,6	
Hauptverwaltung	90 038,2	90,3	75 830	127 035	295 842	3 120 900	2 592	2,0	2 686	0,9	429 262	13,8	
Bezirksverwaltungen	22 043,0	90,0	18 962	32 856	91 884	794 125	620	1,9	643	0,7	104 569	13,2	
Statusgruppe	112 081,2	90,3	94 794	159 893	387 726	3 915 025	3 212	2,0	3 329	0,9	533 831	13,6	
Beamte/-innen	63 184,6	89,6	53 223	90 132	207 932	2 357 709	2 110	2,3	2 178	1,0	349 935	14,8	
Arbeitnehmer/-innen	48 896,6	91,2	41 571	69 761	179 794	1 557 315	1 102	1,6	1 151	0,6	183 896	11,8	
Geschlecht	112 081,2	90,3	94 743	159 842	387 726	3 915 025	3 212	2,0	3 329	0,9	533 831	13,6	
männlich	45 405,7	90,5	37 681	62 351	143 662	1 556 340	1 258	2,0	1 296	0,9	207 151	13,3	
weiblich	66 675,5	90,1	57 062	97 491	244 064	2 358 685	1 954	2,0	2 033	0,8	326 680	13,9	
Altersgruppe von ... bis unter ... Jahre	112 081,2	90,3	94 743	159 842	387 726	3 915 025	3 212	2,0	3 329	0,9	533 831	13,6	
unter 30	5 769,9	95,2	5 349	8 274	19 330	100 114	32	0,4	32	0,2	5 147	5,1	
30 - 40	16 119,2	93,8	13 997	22 447	53 275	364 870	191	0,9	198	0,4	31 948	8,8	
40 - 50	31 330,8	91,0	26 788	45 369	111 261	1 024 923	765	1,7	791	0,7	122 599	12,0	
50 - 60	41 740,3	88,8	35 579	61 496	150 955	1 690 822	1 430	2,3	1 481	1,0	238 971	14,1	
60 und älter	17 121,0	87,6	13 030	22 256	52 905	734 296	794	3,6	827	1,6	135 166	18,4	

¹ entsprechend dem Fachkonzept sowie den zusätzlichen Vorgaben der Senatsverwaltung für Inneres und Sport (siehe Erläuterungen)

² Die Summe der Krankheits(kalender)tage kann zwischen den Tabellen abweichen (siehe Erläuterungen)

Dauer der Erkrankungen sowie nach Verwaltungsbereichen, Statusgruppen, Geschlecht und Altersgruppen

Gruppierung nach Dauer der Erkrankung											
366 bis 546 Tage						547 und mehr Tage					
betroffene Beschäftigte		Krankheitsfälle		Krankheits-(kalender)tage		betroffene Beschäftigte		Krankheitsfälle		Krankheits-(kalender)tage	
abs.	in % v. Sp. 4	abs.	in % v. Sp. 5	abs.	in % v. Sp. 6	abs.	in % v. Sp. 4	abs.	in % v. Sp. 5	abs.	in % v. Sp. 6
31	32	33	34	35	36	37	38	39	40	41	42
1 282	0,8	1 289	0,3	339 988	8,7	837	0,5	837	0,2	248 171	6,3
1 282	0,8	1 289	0,3	339 988	8,7	837	0,5	837	0,2	248 171	6,3
1 026	0,8	1 031	0,3	272 407	8,7	707	0,6	707	0,2	210 901	6,8
256	0,8	258	0,3	67 581	8,5	130	0,4	130	0,1	37 270	4,7
1 282	0,8	1 289	0,3	339 988	8,7	837	0,5	837	0,2	248 171	6,3
849	0,9	851	0,4	223 545	9,5	641	0,7	641	0,3	184 667	7,8
433	0,6	438	0,2	116 443	7,5	196	0,3	196	0,1	63 504	4,1
1 282	0,8	1 289	0,3	339 988	8,7	837	0,5	837	0,2	248 171	6,3
474	0,8	474	0,3	123 925	8,0	373	0,6	373	0,3	110 037	7,1
808	0,8	815	0,3	216 063	9,2	464	0,5	464	0,2	138 134	5,9
1 282	0,8	1 289	0,3	339 988	8,7	837	0,5	837	0,2	248 171	6,3
4	0,0	4	0,0	781	0,8	1	0,0	1	0,0	365	0,4
71	0,3	71	0,1	18 813	5,2	48	0,2	48	0,1	13 453	3,7
319	0,7	321	0,3	83 162	8,1	196	0,4	196	0,2	55 111	5,4
602	1,0	605	0,4	161 945	9,6	368	0,6	368	0,2	113 138	6,7
286	1,3	288	0,5	75 287	10,3	224	1,0	224	0,4	66 104	9,0

2.1 Anteil der Beschäftigten, der von Krankheit betroffenen Beschäftigten, der Krankheitsfälle und der Krankheits(kalender)tage der Beschäftigten im unmittelbaren Landesdienst Berlin im Jahr 2014 nach Altersgruppen

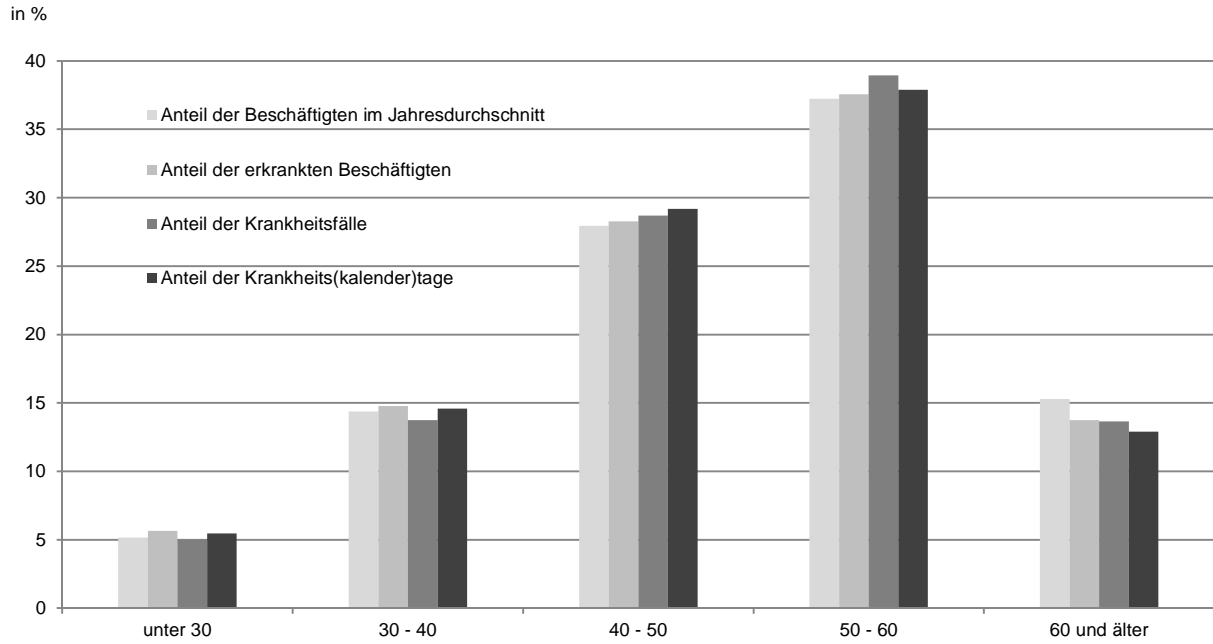

2.2 Anteil der Beschäftigten, der von Krankheit betroffenen Beschäftigten, der Krankheitsfälle und der Krankheits(kalender)tage der Beschäftigten im unmittelbaren Landesdienst Berlin im Jahr 2014 nach Verwaltungsbereichen, Statusgruppen und Geschlecht

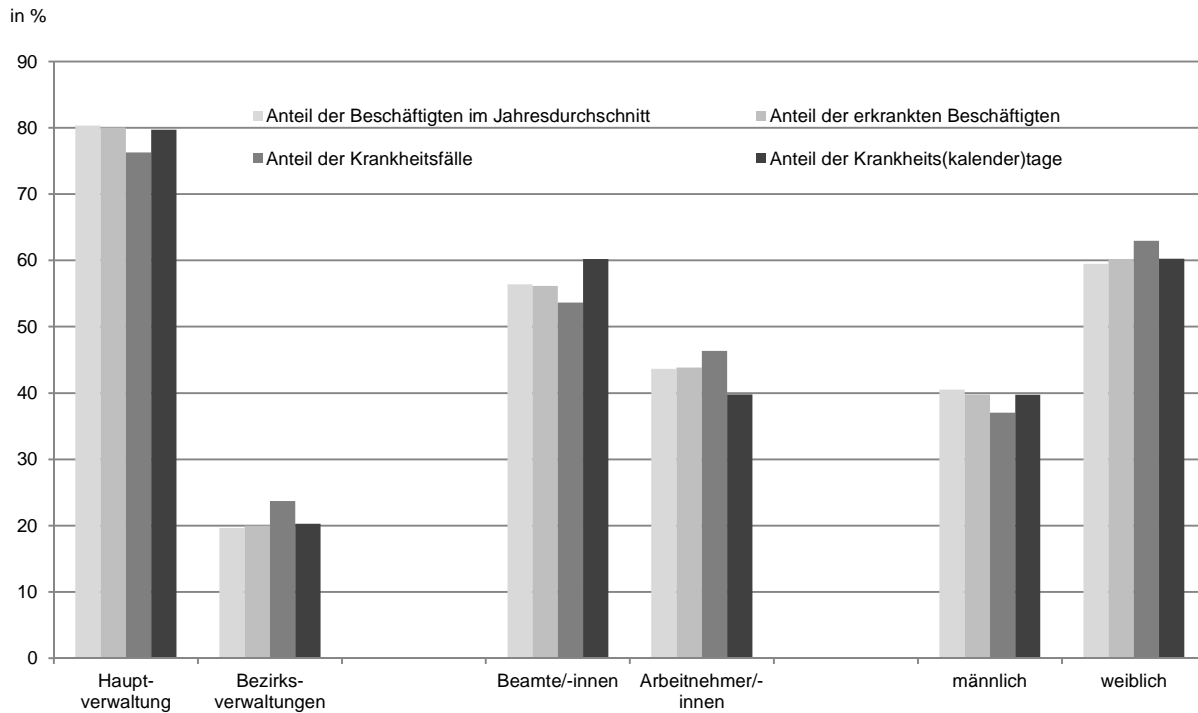

Pauschale Gesundheitsquote - Detailergebnisse



3.1 Pauschale Gesundheitsquoten¹ der Beschäftigten im unmittelbaren Landesdienst Berlin im Jahr 2014 nach Einzelplänen, Behörden der Hauptverwaltung und nach Bezirken, deren Einzelplänen sowie Geschlecht

Verwaltungsbereich --- Einzelplan/Behörde/Bereich --- Bezirk/Einzelplan	Beschäftigte im Jahresdurchschnitt			Sollzeit der Beschäftigten in Kalendertagen			Krankheits(kalender)tage			Gesundheitsquote der Beschäftigten in %		
	ins-gesamt	männ-lich	weib-lich	ins-gesamt	männ-lich	weib-lich	ins-gesamt	männ-lich	weib-lich	ins-gesamt	männ-lich	weib-lich
Haupt- und Bezirksverwaltungen insgesamt	112 081,2	45 405,7	66 675,5	40 909 910	16 573 450	24 336 460	3 979 400	1 578 238	2 401 162	90,3	90,5	90,1
Hauptverwaltung insgesamt	90 038,2	38 105,0	51 933,2	32 864 406	13 908 753	18 955 653	3 176 590	1 346 925	1 829 665	90,3	90,3	90,3
03 - Regierende/r Bürgermeister/in	465,9	159,5	306,4	170 064	58 214	111 850	12 660	3 587	9 073	92,6	93,8	91,9
RBm - Senatskanzlei - außer Kultur	209,5	74,8	134,8	76 466	27 282	49 184	4 435	1 316	3 119	94,2	95,2	93,7
RBm - Senatskanzlei - Kultur	256,4	84,8	171,7	93 598	30 932	62 666	8 225	2 271	5 954	91,2	92,7	90,5
05 - Inneres und Sport	28 229,2	20 074,5	8 154,7	10 304 154	7 327 621	2 976 533	1 212 405	855 306	357 099	88,2	88,3	88,0
SenInnSport - Inneres	904,9	317,3	587,7	330 327	115 799	214 528	20 389	6 581	13 808	93,8	94,3	93,6
SenInnSport - Sport	187,5	135,8	51,7	68 438	49 578	18 860	4 790	3 213	1 577	93,0	93,5	91,6
PolPräs	21 733,7	15 506,3	6 227,4	7 933 159	5 660 118	2 273 041	965 197	677 612	287 585	87,8	88,0	87,3
Feuerwehr	3 900,7	3 700,3	200,3	1 423 857	1 350 718	73 139	163 501	154 453	9 047	88,5	88,6	87,6
LABO	975,0	251,0	724,0	355 873	91 615	264 258	41 203	8 573	32 630	88,4	90,6	87,7
LVvA	527,4	163,8	363,6	192 500	59 793	132 707	17 325	4 873	12 452	91,0	91,9	90,6
06 - Justiz und Verbraucherschutz (einschl. VerfGH)	9 766,2	3 773,2	5 993,0	3 564 579	1 377 155	2 187 424	328 354	123 170	205 184	90,8	91,1	90,6
Verfassungsgerichtshof	6,0	2,0	4,0	2 190	730	1 460	132	.	.	94,0	.	.
SenJustV	385,5	127,7	257,8	140 705	46 598	94 107	13 535	2 906	10 629	90,4	93,8	88,7
Generalstaatsanwaltschaft	88,4	48,3	40,2	32 272	17 607	14 665	1 089	378	711	96,6	97,9	95,2
Staatsanwaltschaft	915,2	267,2	648,0	334 055	97 521	236 534	31 391	8 400	22 991	90,6	91,4	90,3
Amtsanwaltschaft	210,1	49,3	160,8	76 678	17 975	58 703	5 954	1 217	4 737	92,2	93,2	91,9
Kammergericht	447,8	147,3	300,5	163 485	53 779	109 706	12 719	3 504	9 215	92,2	93,5	91,6
Landgericht	778,8	274,3	504,6	284 266	100 102	184 164	19 129	5 410	13 719	93,3	94,6	92,6
Amtsgerichte	3 539,1	925,8	2 613,3	1 291 709	337 880	953 829	106 270	22 008	84 262	91,8	93,5	91,2
Oberverwaltungsgericht BB	74,6	37,5	37,1	27 223	13 689	13 534	1 696	.	.	93,8	.	.
Verwaltungsgericht	219,2	85,1	134,1	79 989	31 051	48 938	4 695	1 705	2 990	94,1	94,5	93,9
Sozialgericht	384,8	108,2	276,6	140 457	39 491	100 966	8 041	1 222	6 819	94,3	96,9	93,2
Justizvollzugsanstalten	2 716,8	1 700,8	1 016,0	991 550	620 732	370 818	123 703	75 356	48 347	87,5	87,9	87,0
09 - Arbeit, Integration und Frauen	641,5	211,7	429,8	234 133	77 253	156 880	15 965	3 692	12 273	93,2	95,2	92,2
SenArbIntFrau	262,6	83,6	179,0	95 839	30 508	65 331	6 847	1 584	5 263	92,9	94,8	91,9
Arbeitsgerichtsbarkeit	233,9	69,1	164,8	85 372	25 211	60 161	4 531	734	3 797	94,7	97,1	93,7
LAGetSi	145,0	59,0	86,0	52 922	21 534	31 388	4 587	1 374	3 213	91,3	93,6	89,8
10 - Bildung, Jugend und Wissenschaft	39 184,7	9 775,5	29 409,2	14 302 691	3 568 156	10 734 535	1 224 004	246 902	977 102	91,4	93,1	90,9
SenBildJugWiss	1 334,3	347,0	987,3	487 062	126 656	360 406	42 858	10 302	32 556	91,2	91,9	91,0
Landeszentrale für pol. Bildungsarbeit	4,7	3,4	1,3	1 705	1 250	455	143	.	.	91,6	.	.
Schulen	37 548,8	9 359,3	28 189,6	13 705 556	3 416 214	10 289 342	1 175 879	235 812	940 067	91,4	93,1	90,9
Sozialpäd. Fortbildungsinst. BB	52,0	9,3	42,7	18 982	3 407	15 575	1 039	.	.	94,5	.	.
Sekretariat der KMK	244,8	56,5	188,3	89 386	20 629	68 757	4 085	554	3 531	95,4	97,3	94,9
11 - Gesundheit und Soziales	1 554,3	403,8	1 150,6	567 309	147 365	419 944	58 133	12 505	45 628	89,8	91,5	89,1
SenGesSoz	383,0	119,3	263,7	139 784	43 554	96 230	12 734	3 667	9 067	90,9	91,6	90,6
LI für gerichtl. u. soziale Medizin	50,0	22,0	28,0	18 245	8 028	10 217	1 117	532	585	93,9	93,4	94,3
Gemeinsames Krebsregister	25,3	3,0	22,3	9 245	1 095	8 150	1 332	79	1 253	85,6	92,8	84,6
LAGeSo	850,7	206,8	643,8	310 488	75 493	234 995	31 512	6 935	24 577	89,9	90,8	89,5
WASst	245,3	52,6	192,8	89 547	19 195	70 352	11 438	1 292	10 146	87,2	93,3	85,6
12 - Stadtentwicklung und Umwelt	2 020,8	1 018,3	1 002,4	737 576	371 706	365 870	61 442	30 666	30 776	91,7	91,7	91,6
SenStadtUm	1 599,4	752,4	847,0	583 781	274 641	309 140	47 116	21 978	25 138	91,9	92,0	91,9
Berliner Forsten	229,3	177,3	52,0	83 683	64 700	18 983	7 386	5 622	1 764	91,2	91,3	90,7
Pflanzenschutzamt	28,1	9,9	18,2	10 248	3 619	6 629	934	634	300	90,9	82,5	95,5
Landesdenkmalamt	39,8	20,3	19,4	14 512	7 423	7 089	617	156	461	95,7	97,9	93,5
Verkehrslenkung Berlin	107,2	51,3	55,9	39 113	18 706	20 407	4 629	2 047	2 582	88,2	89,1	87,3
Gem. Obere Luftfahrth. BB	4,0	1,0	3,0	1 460	365	1 095	124	.	.	91,5	.	.
Fischereiamt	13,1	6,2	6,9	4 779	2 252	2 527	636	.	.	86,7	.	.
13 - Wirtschaft, Technologie und Forschung	403,1	157,5	245,6	147 115	57 481	89 634	10 267	3 116	7 151	93,0	94,6	92,0
15 - Finanzen	7 772,6	2 531,1	5 241,5	2 836 785	923 802	1 912 983	253 360	67 981	185 379	91,1	92,6	90,3
SenFin	593,3	245,5	347,8	216 518	89 605	126 913	15 712	6 102	9 610	92,7	93,2	92,4
Landeshauptkasse	62,7	14,8	47,9	22 868	5 381	17 487	1 879	883	996	91,8	83,6	94,3
Finanzämter	6 425,3	2 091,2	4 334,2	2 345 219	763 277	1 581 942	220 699	56 747	163 952	90,6	92,6	89,6
PÜ - EZeP (Kap. 1599)	691,3	179,7	511,7	252 180	65 539	186 641	15 070	4 249	10 821	94,0	93,5	94,2

Fußnoten am Ende der Tabelle

Noch: 3.1 Pauschale Gesundheitsquoten¹ der Beschäftigten im unmittelbaren Landesdienst Berlin im Jahr 2014 nach Einzelplänen, Behörden der Hauptverwaltung und nach Bezirken, deren Einzelplänen sowie Geschlecht

Verwaltungsbereich --- Einzelplan/Behörde/Bereich --- Bezirk/Einzelplan	Beschäftigte im Jahresdurchschnitt			Sollzeit der Beschäftigten in Kalendertagen			Krankheits(kalender)tage			Gesundheitsquote der Beschäftigten in %		
	ins- gesamt	männ- lich	weib- lich	ins- gesamt	männ- lich	weib- lich	ins- gesamt	männ- lich	weib- lich	ins- gesamt	männ- lich	weib- lich
Bezirksverwaltungen insgesamt	22 043,0	7 300,7	14 742,3	8 045 504	2 664 697	5 380 807	802 810	231 313	571 497	90,0	91,3	89,4
Mitte	2 479,2	850,2	1 629,0	904 823	310 281	594 542	96 255	30 335	65 920	89,4	90,2	88,9
Friedrichshain-Kreuzberg	1 826,4	545,8	1 280,7	666 628	199 192	467 436	66 090	16 954	49 136	90,1	91,5	89,5
Pankow	2 187,7	616,2	1 571,5	798 500	224 921	573 579	81 121	17 604	63 517	89,8	92,2	88,9
Charlottenburg-Wilmersdorf	1 866,6	687,8	1 178,8	681 237	250 995	430 242	69 744	24 515	45 229	89,8	90,2	89,5
Spandau	1 553,8	592,6	961,2	567 172	216 330	350 842	51 536	16 435	35 101	90,9	92,4	90,0
Steglitz-Zehlendorf	1 800,9	785,8	1 015,2	657 345	286 792	370 553	59 763	24 870	34 893	90,9	91,3	90,6
Tempelhof-Schöneberg	1 793,8	624,1	1 169,7	654 713	227 787	426 926	67 508	23 182	44 326	89,7	89,8	89,6
Neukölln	1 712,6	591,9	1 120,7	625 071	216 051	409 020	55 303	14 285	41 018	91,2	93,4	90,0
Treptow-Köpenick	1 742,6	554,0	1 188,6	636 040	202 219	433 821	62 321	16 678	45 643	90,2	91,8	89,5
Marzahn-Hellersdorf	1 686,8	403,8	1 283,1	615 677	147 359	468 318	63 479	12 549	50 930	89,7	91,5	89,1
Lichtenberg	1 893,3	477,9	1 415,3	691 023	174 430	516 593	71 526	14 288	57 238	89,6	91,8	88,9
Reinickendorf	1 499,5	570,8	928,7	547 275	208 340	338 935	58 164	19 618	38 546	89,4	90,6	88,6
Bezirksverwaltungen insgesamt	22 043,0	7 300,7	14 742,3	8 045 504	2 664 697	5 380 807	802 810	231 313	571 497	90,0	91,3	89,4
31 - Bezirksverordnetenversammlung	41,3	6,0	35,3	15 087	2 190	12 897	772	18	754	94,9	99,2	94,2
33 - Bezirksamt - Politisch-Admin. Bereich	3 553,0	1 345,0	2 208,0	1 296 696	490 871	805 825	106 561	37 522	69 039	91,8	92,4	91,4
34 - Ordnungsamt	1 175,9	442,3	733,6	429 191	161 437	267 754	55 062	20 135	34 927	87,2	87,5	87,0
35 - Amt für Bürgerdienste	1 327,7	219,2	1 108,5	484 571	79 996	404 575	59 100	7 857	51 243	87,8	90,2	87,3
36 - Amt für Weiterbildung und Kultur	1 366,2	275,8	1 090,3	498 634	100 687	397 947	41 376	6 294	35 082	91,7	93,7	91,2
37 - Schul- und Sportamt	1 416,3	998,6	417,7	516 915	364 484	152 431	43 118	24 780	18 338	91,7	93,2	88,0
38 - Tiefbau- und Landschaftsplanungsamt	2 909,6	1 656,8	1 252,8	1 061 998	604 755	457 243	134 668	66 657	68 011	87,3	89,0	85,1
39 - Amt für Soziales	3 522,0	725,7	2 796,3	1 285 509	264 859	1 020 650	142 422	25 791	116 631	88,9	90,3	88,6
40 - Jugendamt	3 505,8	744,5	2 761,3	1 279 630	271 743	1 007 887	119 564	20 472	99 092	90,7	92,5	90,2
41 - Gesundheitsamt	1 605,4	216,0	1 389,4	585 971	78 844	507 127	53 599	5 515	48 084	90,9	93,0	90,5
42 - Stadtentwicklungsamt	1 252,1	523,2	728,9	457 042	190 960	266 082	35 035	12 473	22 562	92,3	93,5	91,5
43 - Umwelt- und Naturschutzamt	315,0	133,8	181,3	114 977	48 821	66 156	10 127	3 558	6 569	91,2	92,7	90,1
45 - Allgemeine Finanzangelegenheiten	52,8	13,8	39,0	19 283	5 050	14 233	1 406	241	1 165	92,7	95,2	91,8

¹ entsprechend dem Fachkonzept sowie den zusätzlichen Vorgaben der Senatsverwaltung für Inneres und Sport (siehe Erläuterungen)

3 Pauschale Gesundheitsquoten¹ der Beschäftigten im unmittelbaren Landesdienst Berlin im Jahr 2014 nach . . .

3.1 . . . Einzelplänen der Hauptverwaltung

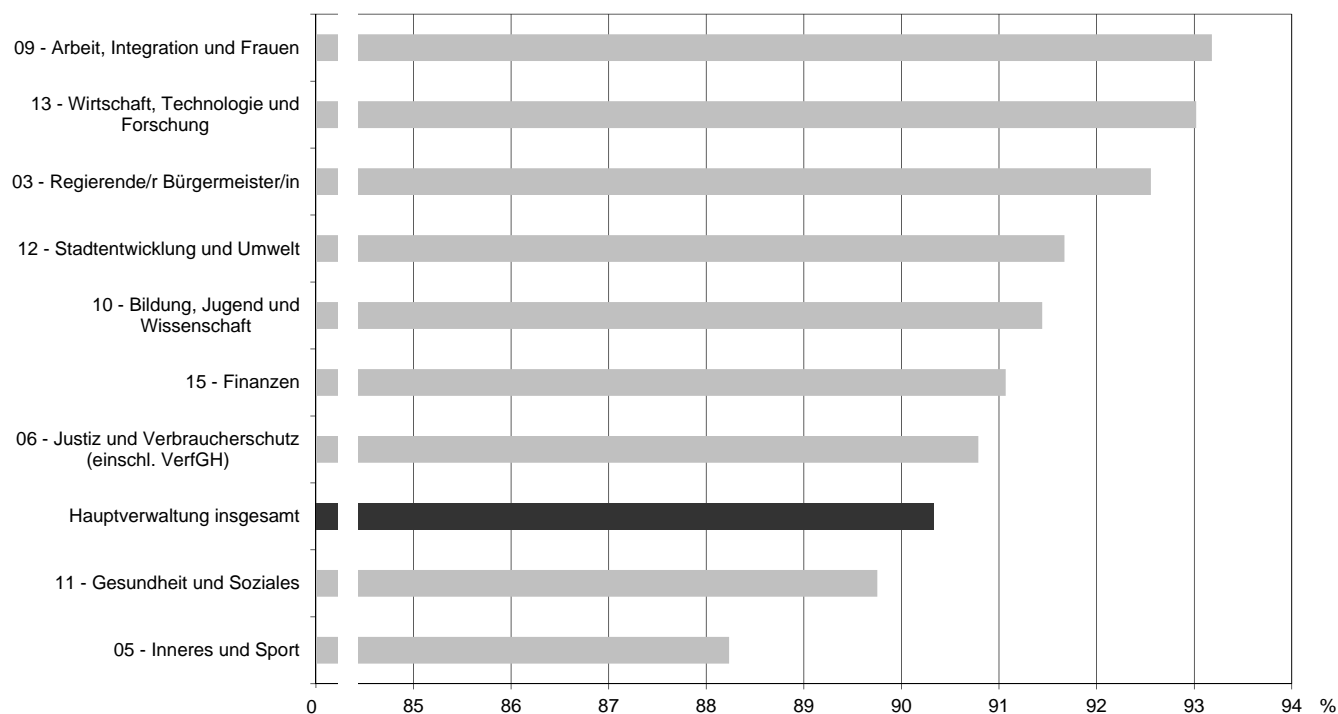

3.2 . . . Bezirksverwaltungen

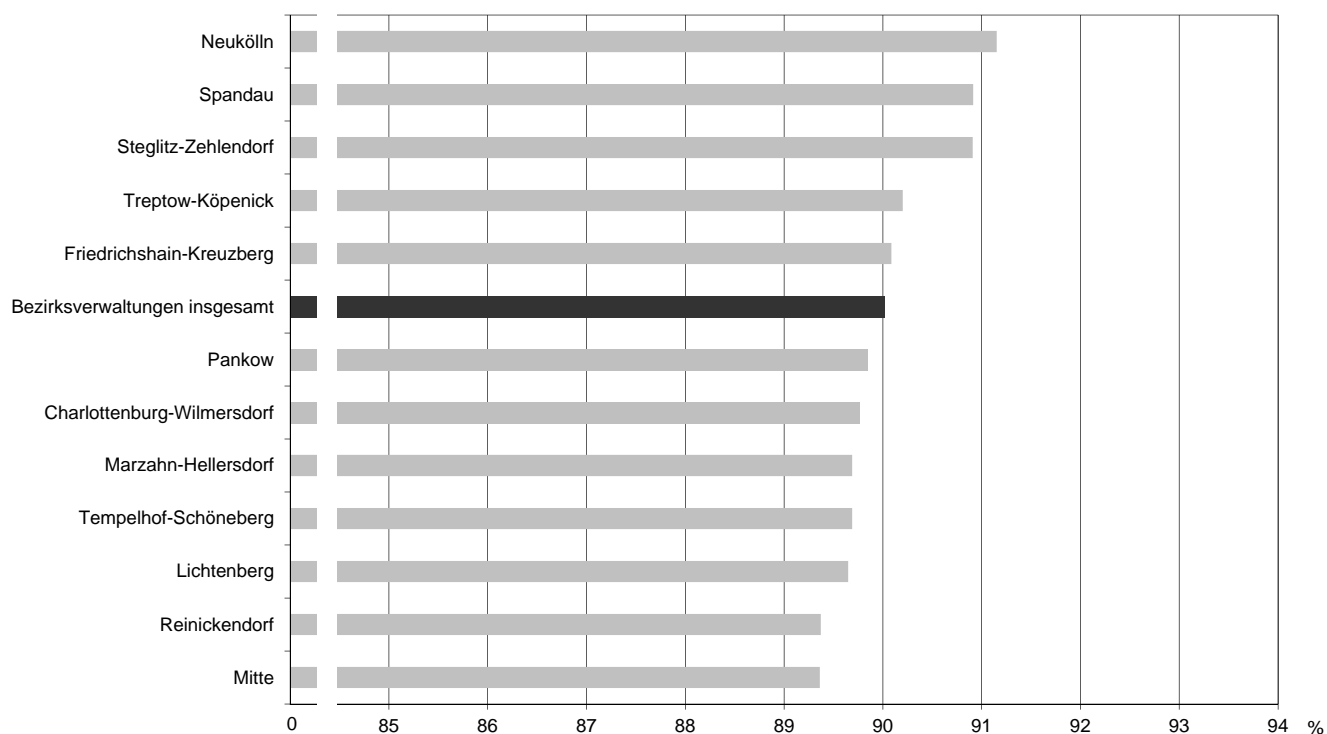

3.3 ... Behörden der Hauptverwaltung

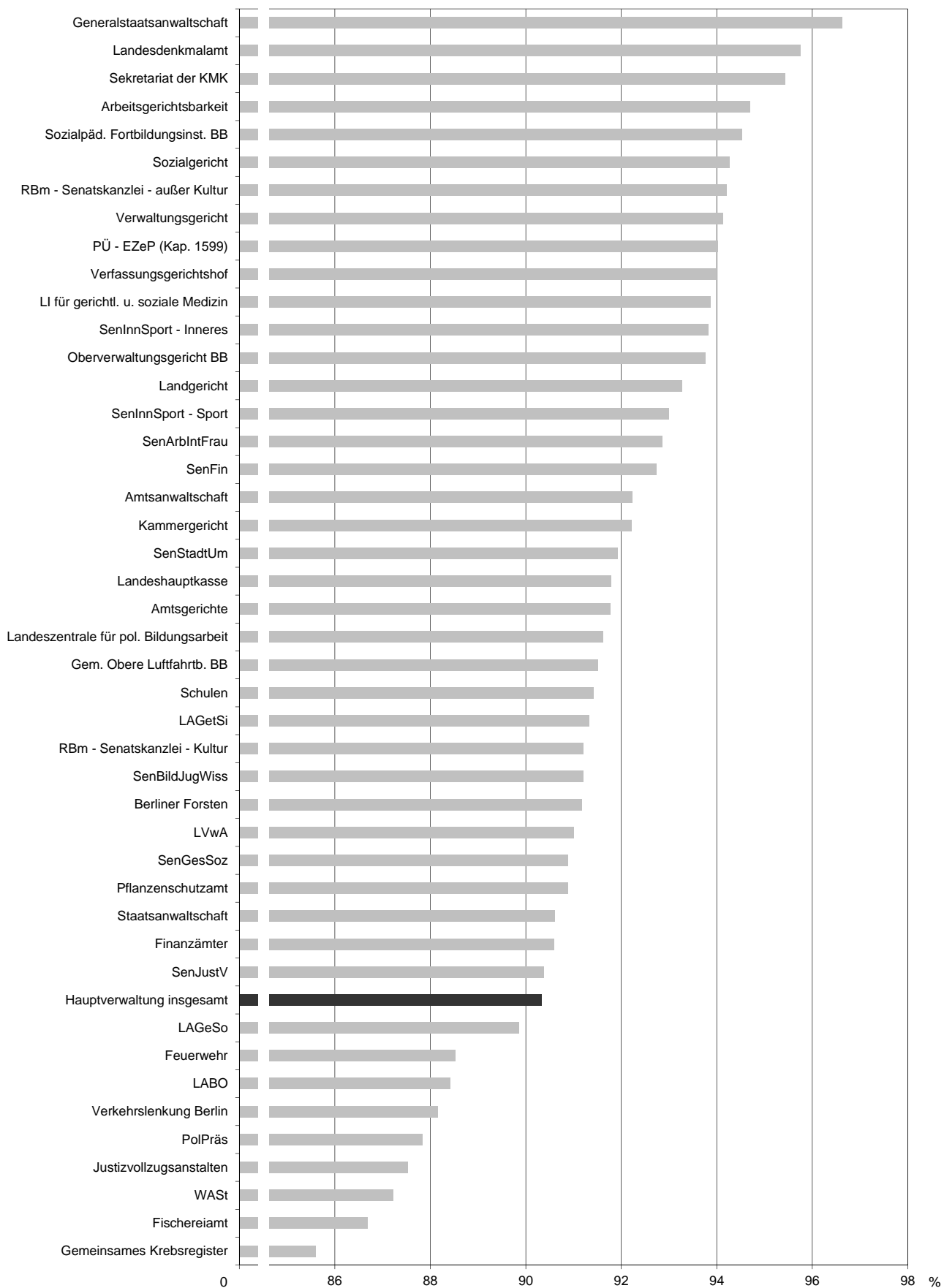

¹ entsprechend dem Fachkonzept sowie den zusätzlichen Vorgaben der Senatsverwaltung für Inneres und Sport (siehe Erläuterungen)

3.2 Pauschale Gesundheitsquoten¹ der Beschäftigten im unmittelbaren Landesdienst Berlin im Jahr 2014 nach Einzelplänen und Kapiteln der Hauptverwaltung sowie nach Geschlecht

Einzelplan --- Kapitel	Beschäftigte im Jahresdurchschnitt			Sollzeit der Beschäftigten in Kalendertagen			Krankheits(kalender)tage			Gesundheitsquote der Beschäftigten in %		
	ins- gesamt	männ- lich	weib- lich	ins- gesamt	männ- lich	weib- lich	ins- gesamt	männ- lich	weib- lich	ins- gesamt	männ- lich	weib- lich
Hauptverwaltung insgesamt	90 038,2	38 105,0	51 933,2	32 864 406	13 908 753	18 955 653	3 176 590	1 346 925	1 829 665	90,3	90,3	90,3
03 - Regierende/r Bürgermeister/in	465,9	159,5	306,4	170 064	58 214	111 850	12 660	3 587	9 073	92,6	93,8	91,9
0300 Senatskanzlei	196,5	70,8	125,8	71 721	25 822	45 899	4 151	1 176	2 975	94,2	95,4	93,5
0309 Senatskanzlei - Personalüberhang -	13,0	4,0	9,0	4 745	1 460	3 285	284	140	144	94,0	90,4	95,6
0310 Kulturelle Angelegenheiten	113,9	32,7	81,3	41 584	11 922	29 662	2 734	485	2 249	93,4	95,9	92,4
0312 Brücke-Museum	13,6	7,6	6,0	4 959	2 769	2 190	414	.	.	91,7	.	.
0313 Gedenkstätte Deutscher Widerstand	27,3	8,8	18,5	9 977	3 224	6 753	325	95	230	96,7	97,1	96,6
0314 Landesarchiv	68,2	23,8	44,3	24 880	8 698	16 182	2 961	741	2 220	88,1	91,5	86,3
0319 Kulturelle Angelegenheiten - Personalüberhang -	29,6	9,8	19,8	10 797	3 589	7 208	1 731	917	814	84,0	74,4	88,7
0320 Leistungen an die Kirchen, Religions- und Weltanschauungsgemeinschaften	3,8	2,0	1,8	1 401	730	671	60	.	.	95,7	.	.
05 - Inneres und Sport	28 229,2	20 074,5	8 154,7	10 304 154	7 327 621	2 976 533	1 212 405	855 306	357 099	88,2	88,3	88,0
0500 SenInnSport - Politisch-Administrativer Bereich und Service -	554,6	178,6	376,0	202 458	65 191	137 267	11 490	3 491	7 999	94,3	94,6	94,2
0509 SenInnSport - Personalüberhang -	168,8	37,4	131,4	61 624	13 655	47 969	3 917	902	3 015	93,6	93,4	93,7
0510 SenInnSport - Sport -	41,9	17,0	24,9	15 302	6 205	9 097	1 077	640	437	93,0	89,7	95,2
0511 Olympiapark	40,7	27,7	13,0	14 840	10 095	4 745	1 283	595	688	91,4	94,1	85,5
0512 Sportforum	104,9	91,2	13,8	38 296	33 278	5 018	2 430	1 978	452	93,7	94,1	91,0
0520 SenInnSport - Verfassungsschutz -	181,5	101,3	80,3	66 245	36 953	29 292	4 982	2 188	2 794	92,5	94,1	90,5
0531 PolPräs - Behördenleitung und Stab -	226,8	140,2	86,6	82 761	51 161	31 600	7 993	5 183	2 810	90,3	89,9	91,1
0533 PolPräs - Direktion 1 -	1 792,3	1 274,1	518,2	654 170	465 041	189 129	96 045	67 332	28 713	85,3	85,5	84,8
0534 PolPräs - Direktion 2 -	1 917,4	1 314,4	603,0	699 865	479 759	220 106	94 677	61 860	32 817	86,5	87,1	85,1
0535 PolPräs - Direktion 3 -	1 721,1	1 236,0	485,1	628 183	451 129	177 054	79 343	55 882	23 461	87,4	87,6	86,7
0536 PolPräs - Direktion 4 -	1 772,5	1 264,3	508,2	646 989	461 503	185 486	88 351	61 533	26 818	86,3	86,7	85,5
0537 PolPräs - Direktion 5 -	2 058,7	1 511,6	547,1	751 417	551 728	199 689	92 143	67 592	24 551	87,7	87,7	87,7
0538 PolPräs - Direktion 6 -	1 855,7	1 363,6	492,1	677 326	497 699	179 627	90 238	68 150	22 088	86,7	86,3	87,7
0541 PolPräs - Direktion Zentrale Aufgaben -	3 077,0	2 510,9	566,1	1 123 412	916 777	206 635	136 771	108 596	28 175	87,8	88,2	86,4
0543 PolPräs - Landeskriminalamt -	3 402,9	2 088,7	1 314,3	1 242 119	762 418	479 701	128 342	75 547	52 795	89,7	90,1	89,0
0553 PolPräs - Zentraler Service -	1 916,8	1 118,9	797,8	699 588	408 396	291 192	72 112	39 295	32 817	89,7	90,4	88,7
0559 Hauptstadtbedingte Aufwendungen im Sicherheitsbereich des Landes Berlin	1 992,7	1 683,6	309,1	727 329	614 507	112 822	79 182	66 642	12 540	89,1	89,2	88,9
0561 Berliner Feuerwehr - Landesbranddirektor -	71,7	49,6	22,1	26 167	18 106	8 061	2 701	1 537	1 164	89,7	91,5	85,6
0562 Berliner Feuerwehr - Direktion Nord -	934,8	919,8	15,0	341 251	335 776	5 475	36 959	36 202	757	89,2	89,2	86,2
0563 Berliner Feuerwehr - Direktion Süd -	937,3	924,7	12,6	342 107	337 513	4 594	41 732	41 453	278	87,8	87,7	93,9
0564 Berliner Feuerwehr - Direktion West -	1 195,6	1 175,2	20,4	436 401	428 943	7 458	50 311	49 260	1 050	88,5	88,5	85,9
0565 Berliner Feuerwehr - Service -	761,3	631,1	130,3	277 931	230 380	47 551	31 798	26 001	5 797	88,6	88,7	87,8
0571 LABO - Leitung -	76,8	27,3	49,5	28 098	9 990	18 108	2 768	788	1 980	90,1	92,1	89,1
0572 LABO - Personenstands- und Einwohnerwesen -	175,3	45,8	129,6	63 990	16 700	47 290	9 098	2 146	6 952	85,8	87,1	85,3
0573 LABO - Kraftfahrzeugwesen -	376,5	86,4	290,1	137 398	31 539	105 859	16 669	3 087	13 582	87,9	90,2	87,2
0574 LABO - Ausländerangelegenheiten -	312,1	82,5	229,6	113 888	30 101	83 787	12 064	2 462	9 602	89,4	91,8	88,5
0575 LABO - Entschädigungsleistungen -	34,3	9,0	25,3	12 499	3 285	9 214	604	90	514	95,2	97,3	94,4
0585 Landesverwaltungsamt - Leitung	47,0	13,0	34,0	17 155	4 745	12 410	1 317	484	833	92,3	89,8	93,3
0586 Landesverwaltungsamt - Logistikservice -	82,2	59,5	22,7	29 989	21 716	8 273	2 034	1 362	672	93,2	93,7	91,9
0587 Landesverwaltungsamt - Zentraler Personalservice - Personalverwaltung	154,5	36,3	118,2	56 395	13 262	43 133	3 785	638	3 147	93,3	95,2	92,7
0588 Landesverwaltungsamt - Zentraler Personalservice - Versorgung und Beihilfe	243,8	55,0	188,8	88 961	20 070	68 891	10 189	2 389	7 800	88,5	88,1	88,7

Noch: 3.2 Pauschale Gesundheitsquoten¹ der Beschäftigten im unmittelbaren Landesdienst Berlin im Jahr 2014 nach Einzelplänen und Kapiteln der Hauptverwaltung sowie nach Geschlecht

Einzelplan --- Kapitel	Beschäftigte im Jahresdurchschnitt			Sollzeit der Beschäftigten in Kalendertagen			Krankheits(kalender)tage			Gesundheitsquote der Beschäftigten in %		
	ins- gesamt	männ- lich	weib- lich	ins- gesamt	männ- lich	weib- lich	ins- gesamt	männ- lich	weib- lich	ins- gesamt	männ- lich	weib- lich
06 - Justiz und Verbraucherschutz (einschl. VerfGH)	9 766,2	3 773,2	5 993,0	3 564 579	1 377 155	2 187 424	328 354	123 170	205 184	90,8	91,1	90,6
0200 Verfassungsgerichtshof	6,0	2,0	4,0	2 190	730	1 460	132	.	.	94,0	.	.
0600 SenJustV - Politisch-Administrativer Bereich und Service -	139,1	59,1	80,0	50 766	21 565	29 201	2 770	775	1 995	94,5	96,4	93,2
0605 Gemeinsames Juristisches Prüfungsamt	22,4	7,7	14,8	8 181	2 797	5 384	351	33	318	95,7	98,8	94,1
0608 SenJustV - Verbraucherschutz -	26,3	7,0	19,3	9 610	2 555	7 055	1 191	65	1 126	87,6	97,5	84,0
0609 SenJustV - Personalüberhang -	50,8	9,9	40,8	18 523	3 619	14 904	4 799	1 093	3 706	74,1	69,8	75,1
0611 Generalstaatsanwaltschaft	88,4	48,3	40,2	32 272	17 607	14 665	1 089	378	711	96,6	97,9	95,2
0612 Staatsanwaltschaft	915,2	267,2	648,0	334 055	97 521	236 534	31 391	8 400	22 991	90,6	91,4	90,3
0613 Amtsanwaltschaft	210,1	49,3	160,8	76 678	17 975	58 703	5 954	1 217	4 737	92,2	93,2	91,9
0615 Kammergericht	447,8	147,3	300,5	163 485	53 779	109 706	12 719	3 504	9 215	92,2	93,5	91,6
0616 Landgericht	778,8	274,3	504,6	284 266	100 102	184 164	19 129	5 410	13 719	93,3	94,6	92,6
0619 Amtsgericht Charlottenburg	391,3	98,8	292,5	142 835	36 070	106 765	11 486	2 057	9 429	92,0	94,3	91,2
0621 Amtsgericht Köpenick	114,9	21,9	93,0	41 941	8 000	33 941	2 234	368	1 866	94,7	95,4	94,5
0622 Amtsgericht Lichtenberg	241,1	48,1	193,0	87 989	17 551	70 438	7 492	936	6 556	91,5	94,7	90,7
0623 Amtsgericht Mitte	279,3	63,8	215,4	101 928	23 303	78 625	8 389	1 100	7 289	91,8	95,3	90,7
0624 Amtsgericht Neukölln	161,6	40,7	120,9	58 973	14 843	44 130	4 174	714	3 460	92,9	95,2	92,2
0625 Amtsgericht Pankow-Weißensee	203,5	43,8	159,8	74 277	15 971	58 306	7 020	1 569	5 451	90,5	90,2	90,7
0626 Amtsgericht Schöneberg	337,6	72,3	265,3	123 208	26 369	96 839	11 845	1 769	10 076	90,4	93,3	89,6
0627 Amtsgericht Spandau	208,8	44,5	164,3	76 214	16 239	59 975	8 151	1 560	6 591	89,3	90,4	89,0
0628 Amtsgericht Tempelhof-Kreuzberg	451,5	90,3	361,2	164 794	32 970	131 824	12 042	1 920	10 122	92,7	94,2	92,3
0630 Amtsgericht Tiergarten	848,3	333,6	514,7	309 590	121 739	187 851	24 444	8 094	16 350	92,1	93,4	91,3
0631 Amtsgericht Wedding	231,2	52,6	178,6	84 377	19 197	65 180	6 474	1 499	4 975	92,3	92,2	92,4
0632 Zentrales Mahngericht Berlin-Brandenburg	70,1	15,4	54,7	25 583	5 628	19 955	2 519	422	2 097	90,2	92,5	89,5
0641 Oberverwaltungsgericht Berlin- Brandenburg	74,6	37,5	37,1	27 223	13 689	13 534	1 696	.	.	93,8	.	.
0642 Verwaltungsgericht	219,2	85,1	134,1	79 989	31 051	48 938	4 695	1 705	2 990	94,1	94,5	93,9
0651 Sozialgericht	384,8	108,2	276,6	140 457	39 491	100 966	8 041	1 222	6 819	94,3	96,9	93,2
0661 Justizvollzugsanstalt Plötzensee	585,6	372,1	213,5	213 722	135 797	77 925	33 738	22 853	10 885	84,2	83,2	86,0
0663 Justizvollzugsanstalt für Frauen	173,3	44,7	128,7	63 260	16 301	46 959	9 352	1 718	7 634	85,2	89,5	83,7
0664 Justizvollzugsanstalt des Offenen Vollzuges Berlin	207,4	133,0	74,4	75 706	48 547	27 159	8 859	5 604	3 255	88,3	88,5	88,0
0666 Justizvollzugsanstalt Moabit	500,0	324,2	175,8	182 488	118 316	64 172	26 874	16 676	10 198	85,3	85,9	84,1
0668 Justizvollzugsanstalt Tegel	669,2	447,6	221,6	244 227	163 355	80 872	19 306	12 508	6 798	92,1	92,3	91,6
0669 Jugendstrafanstalt	351,5	237,4	114,1	128 289	86 650	41 639	16 797	11 228	5 569	86,9	87,0	86,6
0671 Jugendarrestanstalt	27,6	15,0	12,6	10 068	5 475	4 593	1 715	919	796	83,0	83,2	82,7
0672 Justizvollzugsanstalt Heidering	202,2	126,8	75,3	73 790	46 291	27 499	7 062	3 850	3 212	90,4	91,7	88,3
0691 Soziale Dienste der Justiz - Gerichtshilfe und Bewährungshilfe -	146,9	44,0	102,9	53 625	16 062	37 563	4 424	940	3 484	91,8	94,1	90,7
09 - Arbeit, Integration und Frauen	641,5	211,7	429,8	234 133,0	77 253	156 880	15 965	3 692	12 273	93,2	95,2	92,2
0900 SenArbIntFrau - Politisch-Administrativer Bereich und Service -	105,3	37,1	68,2	38 418	13 538	24 880	2 358	678	1 680	93,9	95,0	93,2
0909 SenArbIntFrau - Personalüberhang -	23,7	7,8	15,9	8 631	2 826	5 805	1 085	68	1 017	87,4	97,6	82,5
0910 SenArbIntFrau - Beauftragte/r für Integration und Migration -	26,5	7,6	18,9	9 673	2 769	6 904	856	273	583	91,2	90,1	91,6
0940 SenArbIntFrau - Arbeit und Berufliche Bildung -	75,3	28,2	47,2	27 496	10 280	17 216	1 698	520	1 178	93,8	94,9	93,2
0941 Landesarbeitsgericht Berlin-Brandenburg	56,6	17,2	39,4	20 648	6 264	14 384	976	134	842	95,3	97,9	94,1
0942 Arbeitsgericht	177,3	51,9	125,4	64 724	18 947	45 777	3 555	600	2 955	94,5	96,8	93,5
0945 Landesamt für Arbeitsschutz, Gesundheits- schutz und technische Sicherheit	145,0	59,0	86,0	52 922	21 534	31 388	4 587	1 374	3 213	91,3	93,6	89,8
0950 SenArbIntFrau - Frauen und Gleichstellung	31,8	3,0	28,8	11 621	1 095	10 526	850	45	805	92,7	95,9	92,4

Fußnoten am Ende der Tabelle

Noch: 3.2 Pauschale Gesundheitsquoten¹ der Beschäftigten im unmittelbaren Landesdienst Berlin im Jahr 2014 nach Einzelplänen und Kapiteln der Hauptverwaltung sowie nach Geschlecht

Einzelplan --- Kapitel	Beschäftigte im Jahresdurchschnitt			Sollzeit der Beschäftigten in Kalendertagen			Krankheits(kalender)tage			Gesundheitsquote der Beschäftigten in %		
	ins- gesamt	männ- lich	weib- lich	ins- gesamt	männ- lich	weib- lich	ins- gesamt	männ- lich	weib- lich	ins- gesamt	männ- lich	weib- lich
10 - Bildung, Jugend und Wissenschaft	39 184,7	9 775,5	29 409,2	14 302 691	3 568 156	10 734 535	1 224 004	246 902	977 102	91,4	93,1	90,9
1000 SenBildJugWiss - Politisch-Administrativer Bereich und Service -	432,3	103,0	329,3	157 788	37 597	120 191	15 154	3 134	12 020	90,4	91,7	90,0
1009 SenBildJugWiss - Personalüberhang -	88,7	23,8	64,9	32 359	8 668	23 691	5 580	1 809	3 771	82,8	79,1	84,1
1010 SenBildJugWiss - Grundsatzangelegenheiten des Schulwesens sowie Weiterbildung und Lebenslanges Lernen -	78,9	23,0	55,9	28 806	8 397	20 409	2 016	366	1 650	93,0	95,6	91,9
1012 SenBildJugWiss - Operative Schulaufsicht der allgemeinbildenden, beruflichen und zentral verwalteten Schulen -	417,3	108,1	309,2	152 304	39 443	112 861	12 131	2 871	9 260	92,0	92,7	91,8
1014 Landeszentrale für politische Bildungsarbeit	4,7	3,4	1,3	1 705	1 250	455	143	.	.	91,6	.	.
1015 SenBildJugWiss - Grundschulen -	15 151,8	1 960,4	13 191,4	5 530 619	715 670	4 814 949	522 794	51 872	470 922	90,5	92,8	90,2
1018 SenBildJugWiss - Gymnasien -	6 450,3	2 256,8	4 193,5	2 354 686	823 806	1 530 880	156 189	43 999	112 190	93,4	94,7	92,7
1019 SenBildJugWiss - Integrierte Sekundarschulen und Gemeinschaftsschulen -	7 837,3	2 472,2	5 365,2	2 860 431	902 296	1 958 135	246 115	68 919	177 196	91,4	92,4	91,0
1020 SenBildJugWiss - Sonderpädagogische Förderzentren -	3 327,8	534,3	2 793,6	1 214 618	194 988	1 019 630	120 174	17 316	102 858	90,1	91,1	89,9
1021 SenBildJugWiss - Berufsbildende Schulen -	4 259,8	1 916,3	2 343,4	1 554 739	699 402	855 337	119 695	49 603	70 092	92,3	92,9	91,8
1022 SenBildJugWiss - Staatliche Technikerschule -	74,3	46,8	27,4	27 097	17 092	10 005	621	278	343	97,7	98,4	96,6
1023 SenBildJugWiss - Staatliche Ballettschule und Schule für Artistik -	106,8	47,3	59,5	38 963	17 244	21 719	1 697	678	1 019	95,6	96,1	95,3
1024 SenBildJugWiss - Zentral verwaltete Schulen -	340,8	125,3	215,6	124 403	45 716	78 687	8 594	3 147	5 447	93,1	93,1	93,1
1030 SenBildJugWiss - Unterrichtsfächer, Qualitätssicherung, Lehrerbildung -	66,0	20,1	45,9	24 092	7 333	16 759	1 280	244	1 036	94,7	96,7	93,8
1040 SenBildJugWiss - Jugend, Familie und Landesjugendamt -	202,6	52,3	150,3	73 945	19 104	54 841	5 535	1 556	3 979	92,5	91,9	92,7
1051 Sozialpädagogisches Fortbildungsinstitut Berlin-Brandenburg	52,0	9,3	42,7	18 982	3 407	15 575	1 039	.	.	94,5	.	.
1070 SenBildJugWiss - Wissenschaft -	48,7	16,8	31,9	17 768	6 114	11 654	1 162	322	840	93,5	94,7	92,8
1091 Sekretariat der Kultusministerkonferenz -	244,8	56,5	188,3	89 386	20 629	68 757	4 085	554	3 531	95,4	97,3	94,9
11 - Gesundheit und Soziales	1 554,3	403,8	1 150,6	567 309	147 365	419 944	58 133	12 505	45 628	89,8	91,5	89,1
1100 SenGesSoz - Politisch-Administrativer Bereich und Service -	95,9	25,4	70,5	35 007	9 276	25 731	2 425	564	1 861	93,1	93,9	92,8
1109 SenGesSoz - Personalüberhang -	40,6	10,8	29,8	14 809	3 922	10 887	2 221	517	1 704	85,0	86,8	84,3
1110 SenGesSoz - Gesundheit -	129,2	33,3	95,9	47 143	12 138	35 005	4 104	1 286	2 818	91,3	89,4	91,9
1111 Landesinstitut für gerichtliche und soziale Medizin	50,0	22,0	28,0	18 245	8 028	10 217	1 117	532	585	93,9	93,4	94,3
1112 Gemeinsames Krebsregister	25,3	3,0	22,3	9 245	1 095	8 150	1 332	79	1 253	85,6	92,8	84,6
1150 SenGesSoz - Soziales -	117,3	49,9	67,4	42 825	18 218	24 607	3 984	1 300	2 684	90,7	92,9	89,1
1160 LAGeSo - Leitung der Behörde und Service -	154,9	50,9	104,0	56 541	18 582	37 959	4 481	1 566	2 915	92,1	91,6	92,3
1162 LAGeSo - Gesundheit -	210,1	43,4	166,7	76 677	15 847	60 830	9 459	1 686	7 773	87,7	89,4	87,2
1164 LAGeSo - Versorgung -	272,5	50,8	221,7	99 456	18 553	80 903	10 352	1 717	8 635	89,6	90,7	89,3
1166 LAGeSo - Soziales -	213,2	61,7	151,5	77 814	22 511	55 303	7 220	1 966	5 254	90,7	91,3	90,5
1169 LAGeSo - Deutsche Dienststelle (WAST) -	245,3	52,6	192,8	89 547	19 195	70 352	11 438	1 292	10 146	87,2	93,3	85,6

Fußnoten am Ende der Tabelle

Noch: 3.2 Pauschale Gesundheitsquoten¹ der Beschäftigten im unmittelbaren Landesdienst Berlin im Jahr 2014 nach Einzelplänen und Kapiteln der Hauptverwaltung sowie nach Geschlecht

Einzelplan --- Kapitel	Beschäftigte im Jahresdurchschnitt			Sollzeit der Beschäftigten in Kalendertagen			Krankheits(kalender)tage			Gesundheitsquote der Beschäftigten in %		
	ins- gesamt	männ- lich	weib- lich	ins- gesamt	männ- lich	weib- lich	ins- gesamt	männ- lich	weib- lich	ins- gesamt	männ- lich	weib- lich
12 - Stadtentwicklung und Umwelt	2 020,8	1 018,3	1 002,4	737 576	371 706	365 870	61 442	30 666	30 776	91,7	91,7	91,6
1200 SenStadtUm - Politisch-Administrativer Bereich und Service -	196,3	79,3	117,0	71 629	28 927	42 702	4 467	1 962	2 505	93,8	93,2	94,1
1205 SenStadtUm - Grundsatzangelegenheiten und Recht -	32,8	11,0	21,8	11 955	4 015	7 940	493	77	416	95,9	98,1	94,8
1209 SenStadtUm - Personalüberhang -	132,9	75,9	57,0	48 501	27 706	20 795	7 094	4 136	2 958	85,4	85,1	85,8
1210 SenStadtUm - Stadt- und Freiraumplanung -	116,7	41,1	75,6	42 587	14 996	27 591	2 045	684	1 361	95,2	95,4	95,1
1211 Berliner Forsten	229,3	177,3	52,0	83 683	64 700	18 983	7 386	5 622	1 764	91,2	91,3	90,7
1212 Pflanzenschutzamt	28,1	9,9	18,2	10 248	3 619	6 629	934	634	300	90,9	82,5	95,5
1213 Landesdenkmalamt	39,8	20,3	19,4	14 512	7 423	7 089	617	156	461	95,7	97,9	93,5
1214 SenStadtUm - Gemeinsame Landesplanung	11,8	5,8	6,0	4 318	2 128	2 190	.	.	.	95,9	98,4	93,5
1220 SenStadtUm - Städtebau und Projekte -	99,5	41,4	58,1	36 319	15 120	21 199	2 558	419	2 139	93,0	97,2	89,9
1230 SenStadtUm - Geoinformation -	119,7	60,6	59,1	43 680	22 114	21 566	4 117	1 997	2 120	90,6	91,0	90,2
1240 SenStadtUm - Wohnungswesen, Stadt-erneuerung, Soziale Stadt -	109,8	34,6	75,2	40 065	12 626	27 439	2 102	650	1 452	94,8	94,9	94,7
1250 SenStadtUm - Hochbau -	132,1	64,6	67,5	48 194	23 563	24 631	5 246	1 972	3 274	89,1	91,6	86,7
1255 SenStadtUm - Tiefbau -	263,5	166,4	97,1	96 198	60 758	35 440	9 294	5 874	3 420	90,3	90,3	90,3
1260 SenStadtUm - Ministerielle Angelegenheiten des Bauwesens -	2,8	1,0	1,8	1 001	365	636	.	.	.	99,2	100,0	98,7
1270 SenStadtUm - Verkehr -	120,0	59,4	60,6	43 795	21 685	22 110	3 114	1 311	1 803	92,9	94,0	91,8
1271 Verkehrslenkung Berlin	107,2	51,3	55,9	39 113	18 706	20 407	4 629	2 047	2 582	88,2	89,1	87,3
1272 Gemeinsame Obere Luftfahrtbehörde Berlin-Brandenburg	4,0	1,0	3,0	1 460	365	1 095	124	.	.	91,5	.	.
1280 SenStadtUm - Integrativer Umweltschutz -	140,2	58,7	81,5	51 163	21 415	29 748	3 584	1 667	1 917	93,0	92,2	93,6
1281 Fischereiamt	13,1	6,2	6,9	4 779	2 252	2 527	636	.	.	86,7	.	.
1290 SenStadtUm - Umweltpolitik, Abfallwirtschaft und Immissionsschutz -	109,8	49,3	60,4	40 057	18 008	22 049	2 729	1 151	1 578	93,2	93,6	92,8
1291 Klimaschutz und Energie	11,8	3,3	8,5	4 319	1 215	3 104	89	44	45	97,9	96,4	98,6
13 - Wirtschaft, Technologie und Forschung	403,1	157,5	245,6	147 115	57 481	89 634	10 267	3 116	7 151	93,0	94,6	92,0
1300 SenWiTechForsch - Politisch-Administrativer Bereich und Service -	93,9	36,0	57,9	34 278	13 138	21 140	2 041	528	1 513	94,0	96,0	92,8
1309 SenWiTechForsch - Personalüberhang -	14,7	4,4	10,3	5 351	1 611	3 740	174	30	144	96,7	98,1	96,1
1320 SenWiTechForsch - Wirtschaft -	170,5	77,8	92,8	62 234	28 379	33 855	4 615	1 493	3 122	92,6	94,7	90,8
1330 SenWiTechForsch - Landesunternehmen und Strukturpolitik -	85,3	25,7	59,7	31 139	9 363	21 776	2 429	678	1 751	92,2	92,8	92,0
1340 SenWiTechForsch - Technologie und Forschung -	38,7	13,7	25,0	14 113	4 990	9 123	1 008	387	621	92,9	92,2	93,2
15 - Finanzen	7 772,6	2 531,1	5 241,5	2 836 785	923 802	1 912 983	253 360	67 981	185 379	91,1	92,6	90,3
1500 SenFin - Politisch-Administrativer Bereich und Service -	167,1	59,3	107,8	60 999	21 639	39 360	4 599	1 657	2 942	92,5	92,3	92,5
1502 SenFin - Zentrale Datenstelle der Landesfinanzminister -	10,9	4,0	6,9	3 984	1 460	2 524	86	7	79	97,8	99,5	96,9
1509 SenFin - Personalüberhang -	59,2	17,7	41,5	21 568	6 433	15 135	2 023	871	1 152	90,6	86,5	92,4
1510 SenFin - Vermögen -	93,3	42,3	51,1	34 069	15 424	18 645	2 363	1 015	1 348	93,1	93,4	92,8
1520 SenFin - Haushalt -	113,9	54,3	59,6	41 574	19 830	21 744	3 289	1 394	1 895	92,1	93,0	91,3
1521 Landeshauptkasse	62,7	14,8	47,9	22 868	5 381	17 487	1 879	883	996	91,8	83,6	94,3
1530 SenFin - Steuern -	95,6	51,7	43,9	34 885	18 856	16 029	1 786	815	971	94,9	95,7	93,9
1531 Finanzämter	6 425,3	2 091,2	4 334,2	2 345 219	763 277	1 581 942	220 699	56 747	163 952	90,6	92,6	89,6
1540 SenFin - Personal -	53,3	16,3	36,9	19 439	5 963	13 476	1 566	343	1 223	91,9	94,2	90,9
1599 SenFin - Personalüberhang (ehemals Zentrales Personalüberhangmanagement)	691,3	179,7	511,7	252.180	65.539	186.641	15.070	4.249	10.821	94,0	93,5	94,2

¹ entsprechend dem Fachkonzept sowie den zusätzlichen Vorgaben der Senatsverwaltung für Inneres und Sport (siehe Erläuterungen)

3.3 Pauschale Gesundheitsquoten¹ der Beschäftigten im unmittelbaren Landesdienst Berlin im Jahr 2014

Verwaltungsbereich --- Einzelplan/Behörde/Bereich --- Bezirk/Einzelplan	Beschäftigte im Jahresdurchschnitt						Sollzeit der Beschäftigten in Kalendertagen					
	ins- gesamt	unter 30	30 - 40	40 - 50	50 - 60	60 und älter	ins- gesamt	unter 30	30 - 40	40 - 50	50 - 60	60 und älter
Hauptverwaltung und Bezirksverwaltungen insgesamt	112 081,2	5 769,9	16 119,2	31 330,8	41 740,3	17 121,0	40 909 910	2 107 539	5 884 893	11 436 028	15 235 109	6 246 341
Hauptverwaltung insgesamt	90 038,2	4 827,3	14 374,6	25 698,5	32 229,5	12 908,3	32 864 406	1 763 322	5 247 915	9 380 206	11 763 650	4 709 313
03 - Regierende/r Bürgermeister/in	465,9	13,8	43,1	111,6	205,0	92,5	170 064	5 024	15 727	40 732	74 830	33 751
RBm - Senatskanzlei - außer Kultur	209,5	6,9	19,3	54,8	85,5	43,0	76 466	2 526	7 030	20 014	31 209	15 687
RBm - Senatskanzlei - Kultur	256,4	6,8	23,8	56,8	119,5	49,5	93 598	2 498	8 697	20 718	43 621	18 064
05 - Inneres und Sport	28 229,2	2 378,6	5 642,0	9 202,3	9 232,1	1 774,2	10 304 154	868 826	2 059 629	3 358 867	3 369 682	647 150
SenInnSport - Inneres	904,9	109,4	265,0	204,0	220,0	106,5	330 327	39 970	96 736	74 459	80 312	38 850
SenInnSport - Sport	187,5	3,4	3,3	41,5	96,0	43,3	68 438	1 248	1 217	15 154	35 040	15 779
PolPräs	21 733,7	1 852,8	4 427,2	7 200,8	7 062,5	1 190,4	7 933 159	676 730	1 616 151	2 628 320	2 577 768	434 190
Feuerwehr	3 900,7	273,6	838,0	1 356,5	1 273,3	159,3	1 423 857	99 977	305 919	495 117	464 772	58 072
LABO	975,0	94,3	77,5	259,3	372,3	171,6	355 873	34 414	28 291	94 658	135 901	62 609
LVwA	527,4	45,2	31,0	140,2	207,9	103,2	192 500	16 487	11 315	51 159	75 889	37 650
06 - Justiz und Verbraucherschutz (einschl. VerfGH)	9 766,2	543,4	1 635,4	3 217,6	3 457,9	911,8	3 564 579	198 431	597 003	1 174 394	1 262 113	332 638
Verfassungsgerichtshof	6,0	-	2,0	3,0	-	1,0	2 190	-	730	1 095	-	365
SenJustV	385,5	10,9	36,5	88,9	155,3	93,9	140 705	3 990	13 330	32 460	56 662	34 263
Generalstaatsanwaltschaft	88,4	3,4	4,4	13,3	50,4	16,9	32 272	1 248	1 613	4 838	18 400	6 173
Staatsanwaltschaft	915,2	63,7	124,4	291,5	340,6	95,0	334 055	23 255	45 435	106 393	124 310	34 662
Amtsanwaltschaft	210,1	18,1	18,0	84,5	72,7	16,8	76 678	6 608	6 570	30 838	26 523	6 139
Kammergericht	447,8	27,7	54,6	140,1	166,5	59,0	163 485	10 118	19 933	51 135	60 773	21 526
Landgericht	778,8	32,5	110,8	307,1	251,8	76,8	284 266	11 867	40 437	112 077	91 884	28 001
Amtsgerichte	3 539,1	280,7	658,6	1 185,5	1 115,3	299,0	1 291 709	102 452	240 387	432 694	407 089	109 087
Oberverwaltungsgericht BB	74,6	4,4	2,0	22,4	40,8	4,9	27 223	1 613	730	8 182	14 904	1 794
Verwaltungsgericht	219,2	5,0	38,0	69,3	85,0	21,9	79 989	1 825	13 870	25 277	31 025	7 992
Sozialgericht	384,8	47,8	148,8	86,8	84,5	16,8	140 457	17 471	54 308	31 699	30 842	6 137
Justizvollzugsanstalten	2 716,8	49,3	437,4	925,3	1 095,1	209,8	991 550	17 984	159 660	337 706	399 701	76 499
09 - Arbeit, Integration und Frauen	641,5	14,5	54,3	154,9	295,4	122,3	234 133	5 296	19 835	56 541	107 825	44 636
SenArbIntFrau	262,6	4,3	15,3	71,1	112,1	59,8	95 839	1 556	5 600	25 942	40 910	21 831
Arbeitsgerichtsbarkeit	233,9	9,3	26,0	59,0	116,3	23,3	85 372	3 375	9 490	21 535	42 460	8 512
LAGetSi	145,0	1,0	13,0	24,8	67,0	39,2	52 922	365	4 745	9 064	24 455	14 293
10 - Bildung, Jugend und Wissenschaft	39 184,7	1 354,1	5 920,9	9 877,6	14 293,7	7 738,4	14 302 691	494 748	2 161 863	3 605 576	5 217 163	2 823 341
SenBildJugWiss	1 334,3	33,3	106,5	322,0	565,3	307,3	487 062	12 154	38 902	117 554	206 358	112 094
Landeszentrale für pol. Bildungsarbeit	4,7	1,0	-	1,7	0,8	1,3	1 705	365	-	610	275	455
Schulen	37 548,8	1 300,3	5 771,5	9 477,1	13 621,1	7 378,8	13 705 556	475 098	2 107 286	3 459 364	4 971 657	2 692 151
Sozialpäd. Fortbildungsinst. BB	52,0	2,8	1,0	8,8	21,0	18,3	18 982	1 036	365	3 226	7 665	6 690
Sekretariat der KMK	244,8	16,7	41,9	68,0	85,5	32,8	89 386	6 095	15 310	24 822	31 208	11 951
11 - Gesundheit und Soziales	1 554,3	66,4	106,7	362,8	717,1	301,4	567 309	24 254	38 935	132 405	261 738	109 977
SenGesSoz	383,0	10,1	39,5	82,2	172,1	79,2	139 784	3 683	14 416	29 991	62 811	28 883
LI für gerichtl. u. soziale Medizin	50,0	1,0	7,0	16,0	20,3	5,7	18 245	365	2 552	5 840	7 422	2 066
Gemeinsames Krebsregister	25,3	1,0	1,0	6,0	11,0	6,3	9 245	365	365	2 190	4 015	2 310
LAGeSo	850,7	54,3	58,9	204,4	377,3	155,7	310 488	19 841	21 510	74 612	137 729	56 796
WASSt	245,3	-	0,3	54,2	136,3	54,6	89 547	-	92	19 772	49 761	19 922
12 - Stadtentwicklung und Umwelt	2 020,8	46,3	133,3	413,0	953,5	474,8	737 576	16 903	48 662	150 765	348 025	173 221
SenStadtUm	1 599,4	30,0	99,0	308,8	767,8	393,8	583 781	10 964	36 157	112 740	280 225	143 695
Berliner Forsten	229,3	11,2	22,4	54,1	99,6	42,0	83 683	4 083	8 183	19 741	36 349	15 327
Pflanzenschutzamt	28,1	-	2,0	4,9	18,0	3,2	10 248	-	730	1 794	6 570	1 154
Landesdenkmalamt	39,8	-	2,2	6,5	16,3	14,8	14 512	-	793	2 373	5 962	5 384
Verkehrsenklung Berlin	107,2	2,0	7,7	31,3	48,8	17,3	39 113	730	2 799	11 437	17 824	6 323
Gem. Obere Luftfahrth. BB	4,0	-	-	2,0	1,0	1,0	1 460	-	-	730	365	365
Fischereiamt	13,1	3,1	-	5,3	2,0	2,7	4 779	1 126	-	1 950	730	973
13 - Wirtschaft, Technologie und Forschung	403,1	12,6	51,6	93,7	168,3	76,9	147 115	4 594	18 828	34 192	61 440	28 061
15 - Finanzen	7 772,6	397,8	787,3	2 265,1	2 906,5	1 415,9	2 836 785	145 246	287 433	826 734	1 060 834	516 538
SenFin	593,3	9,4	60,8	174,7	241,9	106,5	216 518	3 437	22 180	63 754	88 295	38 852
Landeshauptkasse	62,7	-	1,0	25,1	24,0	12,6	22 868	-	365	9 153	8 760	4 590
Finanzämter	6 425,3	388,3	720,3	2 008,4	2 537,9	770,4	2 345 219	141 809	262 942	733 063	926 319	281 086
PÜ - EZeP (Kap. 1599)	691,3	-	5,3	56,9	102,7	526,4	252 180	-	1 946	20 764	37 460	192 010

Fußnoten am Ende der Tabelle

nach Einzelplänen, Behörden der Hauptverwaltung sowie nach Bezirken, deren Einzelplänen und nach Altersgruppen

Krankheits(kalender)tage						Gesundheitsquote der Beschäftigten in %						Verwaltungsbereich --- Einzelplan/Behörde/Bereich --- Bezirk/Einzelplan	
ins- gesamt	unter 30	30 - 40	40 - 50	50 - 60	60 und älter	ins- gesamt	unter 30	30 - 40	40 - 50	50 - 60	60 und älter		
3 979 400	100 185	365 971	1 029 337	1 711 093	772 814	90,3	95,2	93,8	91,0	88,8	87,6	Hauptverwaltung und Bezirksverwaltungen insgesamt	
3 176 590	81 354	323 289	837 021	1 322 234	612 692	90,3	95,4	93,8	91,1	88,8	87,0	Hauptverwaltung insgesamt	
12 660	361	640	2 796	6 388	2 475	92,6	92,8	95,9	93,1	91,5	92,7	03 - Regierende/r Bürgermeister/in	
4 435	213	151	1 250	2 081	740	94,2	91,6	97,9	93,8	93,3	95,3	RBm - Senatskanzlei - außer Kultur	
8 225	148	489	1 546	4 307	1 735	91,2	94,1	94,4	92,5	90,1	90,4	RBm - Senatskanzlei - Kultur	
1 212 405	43 538	176 095	399 605	482 106	111 061	88,2	95,0	91,5	88,1	85,7	82,8	05 - Inneres und Sport	
20 389	1 580	4 169	4 360	6 521	3 759	93,8	96,0	95,7	94,1	91,9	90,3	SenInnSport - Inneres	
4 790	19	228	1 118	2 157	1 268	93,0	98,5	81,3	92,6	93,8	92,0	SenInnSport - Sport	
965 197	33 375	147 882	320 390	381 014	82 536	87,8	95,1	90,8	87,8	85,2	81,0	PolPräs	
163 501	5 115	20 898	59 208	66 581	11 698	88,5	94,9	93,2	88,0	85,7	79,9	Feuerwehr	
41 203	2 262	2 262	9 632	18 326	8 721	88,4	93,4	92,0	89,8	86,5	86,1	LABO	
17 325	1 187	656	4 896	7 507	3 079	91,0	92,8	94,2	90,4	90,1	91,8	LVwA	
328 354	9 562	33 963	100 220	141 473	43 136	90,8	95,2	94,3	91,5	88,8	87,0	06 - Justiz und Verbraucherschutz (einschl. VerfGH)	
132	-	-	-	-	-	94,0	x	-	100,0	x	-	Verfassungsgerichtshof	
13 535	203	797	2 404	5 868	4 263	90,4	94,9	94,0	92,6	89,6	87,6	SenJustV	
1 089	82	18	69	808	112	96,6	93,4	98,9	98,6	95,6	98,2	Generalstaatsanwaltschaft	
31 391	938	2 251	9 250	13 010	5 942	90,6	96,0	95,0	91,3	89,5	82,9	Staatsanwaltschaft	
5 954	192	193	2 678	2 331	560	92,2	97,1	97,1	91,3	91,2	90,9	Amtsanwaltschaft	
12 719	441	1 773	3 529	4 489	2 487	92,2	95,6	91,1	93,1	92,6	88,4	Kammergericht	
19 129	500	1 577	7 106	7 922	2 024	93,3	95,8	96,1	93,7	91,4	92,8	Landgericht	
106 270	5 115	13 628	33 826	41 682	12 019	91,8	95,0	94,3	92,2	89,8	89,0	Amtsgerichte	
1 696	150	-	229	931	-	93,8	90,7	-	97,2	93,8	-	Oberverwaltungsgericht BB	
4 695	101	279	1 195	2 515	605	94,1	94,5	98,0	95,3	91,9	92,4	Verwaltungsgericht	
8 041	995	1 233	1 922	3 203	688	94,3	94,3	97,7	93,9	89,6	88,8	Sozialgericht	
123 703	845	12 142	38 012	58 714	13 990	87,5	95,3	92,4	88,7	85,3	81,7	Justizvollzugsanstalten	
15 965	240	790	2 805	7 817	4 313	93,2	95,5	96,0	95,0	92,8	90,3	09 - Arbeit, Integration und Frauen	
6 847	-	-	1 465	3 309	1 934	92,9	-	-	94,4	91,9	91,1	SenArbIntFrau	
4 531	199	443	943	2 358	588	94,7	94,1	95,3	95,6	94,4	93,1	Arbeitsgerichtsbarkeit	
4 587	-	-	397	2 150	1 791	91,3	-	-	95,6	91,2	87,5	LAGetSi	
1 224 004	19 008	86 481	236 249	502 789	379 477	91,4	96,2	96,0	93,4	90,4	86,6	10 - Bildung, Jugend und Wissenschaft	
42 858	517	2 554	9 901	19 248	10 638	91,2	95,7	93,4	91,6	90,7	90,5	SenBildJugWiss	
143	-	-	-	-	-	91,6	-	x	-	-	-	Landeszentrale für pol. Bildungsarbeit	
1 175 879	18 237	83 580	225 345	480 705	368 012	91,4	96,2	96,0	93,5	90,3	86,3	Schulen	
1 039	-	-	-	-	164	94,5	-	-	-	-	97,5	Sozialpäd. Fortbildungsinst. BB	
4 085	197	-	799	2 114	-	95,4	96,8	-	96,8	93,2	-	Sekretariat der KMK	
58 133	1 524	3 079	11 121	30 309	12 100	89,8	93,7	92,1	91,6	88,4	89,0	11 - Gesundheit und Soziales	
12 734	190	634	2 086	7 556	2 268	90,9	94,8	95,6	93,0	88,0	92,1	SenGesSoz	
1 117	-	184	275	579	-	93,9	-	92,8	95,3	92,2	-	LI für gerichtl. u. soziale Medizin	
1 332	-	-	397	506	402	85,6	-	-	81,9	87,4	82,6	Gemeinsames Krebsregister	
31 512	1 292	2 247	6 215	15 400	6 358	89,9	93,5	89,6	91,7	88,8	88,8	LAGeSo	
11 438	-	-	2 148	6 268	-	87,2	x	-	89,1	87,4	-	WAST	
61 442	1 140	2 820	10 977	30 678	15 827	91,7	93,3	94,2	92,7	91,2	90,9	12 - Stadtentwicklung und Umwelt	
47 116	485	1 834	7 521	24 843	12 433	91,9	95,6	94,9	93,3	91,1	91,3	SenStadtUm	
7 386	580	778	2 067	2 103	1 858	91,2	85,8	90,5	89,5	94,2	87,9	Berliner Forsten	
934	-	-	-	647	49	90,9	x	-	-	90,2	95,8	Pflanzenschutzamt	
617	-	-	-	378	176	95,7	x	-	-	93,7	96,7	Landesdenkmalamt	
4 629	-	-	984	2 287	1 138	88,2	-	-	91,4	87,2	82,0	Verkehrsenkung Berlin	
124	-	-	-	-	-	91,5	x	x	-	-	-	Gem. Obere Luftfahrth. BB	
636	-	-	66	-	-	86,7	-	x	96,6	-	-	Fischereiamt	
10 267	251	586	2 488	5 447	1 495	93,0	94,5	96,9	92,7	91,1	94,7	13 - Wirtschaft, Technologie und Forschung	
253 360	5 730	18 835	70 760	115 227	42 808	91,1	96,1	93,4	91,4	89,1	91,7	15 - Finanzen	
15 712	92	1 460	3 360	6 978	3 822	92,7	97,3	93,4	94,7	92,1	90,2	SenFin	
1 879	-	-	-	548	263	91,8	x	-	-	93,7	94,3	Landeshauptkasse	
220 699	5 638	16 632	61 790	100 237	36 402	90,6	96,0	93,7	91,6	89,2	87,0	ZeP (Kap. 1522)	
15 070	-	-	-	7 464	2 321	94,0	x	-	-	80,1	98,8	Finanzämter	

Noch: 3.3 Pauschale Gesundheitsquoten¹ der Beschäftigten im unmittelbaren Landesdienst Berlin im Jahr 2014

Verwaltungsbereich --- Einzelplan/Behörde/Bereich --- Bezirk/Einzelplan	Beschäftigte im Jahresdurchschnitt						Sollzeit der Beschäftigten in Kalendertagen					
	ins- gesamt	unter 30	30 - 40	40 - 50	50 - 60	60 und älter	ins- gesamt	unter 30	30 - 40	40 - 50	50 - 60	60 und älter
Bezirksverwaltungen insgesamt	22 043,0	942,6	1 744,6	5 632,3	9 510,8	4 212,8	8 045 504	344 217	636 978	2 055 822	3 471 459	1 537 028
Mitte	2 479,2	103,9	209,1	680,7	1 019,9	465,6	904 823	37 945	76 320	248 431	372 263	169 864
Friedrichshain-Kreuzberg	1 826,4	87,6	130,8	445,8	838,7	323,5	666 628	31 980	47 780	162 729	306 108	118 031
Pankow	2 187,7	85,0	140,7	527,8	1 021,1	413,1	798 500	31 050	51 359	192 663	372 700	150 728
Charlottenburg-Wilmersdorf	1 866,6	57,2	138,0	485,1	796,9	389,4	681 237	20 869	50 388	177 054	290 870	142 056
Spandau	1 553,8	92,0	154,9	453,0	589,2	264,7	567 172	33 606	56 558	165 370	215 073	96 565
Steglitz-Zehlendorf	1 800,9	85,6	171,6	447,8	730,4	365,6	657 345	31 241	62 659	163 440	266 614	133 391
Tempelhof-Schöneberg	1 793,8	75,6	176,3	489,9	699,8	352,1	654 713	27 613	64 382	178 828	255 433	128 457
Neukölln	1 712,6	117,9	194,9	493,5	639,7	266,6	625 071	43 057	71 170	180 121	233 470	97 253
Treptow-Köpenick	1 742,6	55,7	98,8	447,4	804,3	336,3	636 040	20 333	36 085	163 319	293 585	122 718
Marzahn-Hellersdorf	1 686,8	49,3	63,4	287,1	903,3	383,8	615 677	17 989	23 158	104 787	329 690	140 053
Lichtenberg	1 893,3	72,8	141,3	434,6	868,3	376,3	691 023	26 593	51 605	158 631	316 904	137 290
Reinickendorf	1 499,5	60,1	124,7	439,6	599,3	275,8	547 275	21 941	45 514	160 449	218 749	100 622
Bezirksverwaltungen insgesamt	22 043,0	942,6	1 744,6	5 632,3	9 510,8	4 212,8	8 045 504	344 217	636 978	2 055 822	3 471 459	1 537 028
31 - Bezirksverordnetenversammlung	41,3	5,6	2,8	12,0	14,0	7,0	15 087	2 037	1 005	4 380	5 110	2 555
33 - Bezirksamt - Politisch-Admin. Bereich	3 553,0	172,7	246,9	898,1	1 382,8	852,5	1 296 696	63 052	90 142	327 805	504 701	310 996
34 - Ordnungsamt	1 175,9	50,0	157,0	382,4	447,7	138,8	429 191	18 253	57 311	139 584	163 387	50 656
35 - Amt für Bürgerdienste	1 327,7	86,1	104,2	372,2	545,6	219,7	484 571	31 425	38 024	135 836	199 128	80 158
36 - Amt für Weiterbildung und Kultur	1 366,2	79,4	88,1	224,7	646,3	327,7	498 634	29 002	32 157	82 014	235 912	119 549
37 - Schul- und Sportamt	1 416,3	40,4	72,8	302,8	683,7	316,6	516 915	14 757	26 566	110 538	249 558	115 496
38 - Tiefbau- und Landschaftsplanungsamt	2 909,6	131,7	148,4	747,0	1 415,2	467,3	1 061 998	48 071	54 198	272 663	516 558	170 508
39 - Amt für Soziales	3 522,0	130,0	397,2	1 095,2	1 363,3	536,4	1 285 509	47 476	145 000	399 719	497 582	195 732
40 - Jugendamt	3 505,8	154,0	315,8	928,7	1 501,7	605,6	1 279 630	56 252	115 323	338 982	548 121	220 952
41 - Gesundheitsamt	1 605,4	47,1	121,5	340,0	713,0	383,8	585 971	17 200	44 375	124 112	260 247	140 037
42 - Stadtentwicklungsamt	1 252,1	37,0	67,9	262,0	615,1	270,1	457 042	13 525	24 812	95 642	224 510	98 553
43 - Umwelt- und Naturschutzamt	315,0	6,8	20,1	56,3	155,1	76,8	114 977	2 467	7 335	20 532	56 606	28 037
45 - Allgemeine Finanzangelegenheiten	52,8	1,9	2,0	11,0	27,5	10,4	19 283	700	730	4 015	10 039	3 799

¹ entsprechend dem Fachkonzept sowie den zusätzlichen Vorgaben der Senatsverwaltung für Inneres und Sport (siehe Erläuterungen)

nach Einzelplänen, Behörden der Hauptverwaltung sowie nach Bezirken, deren Einzelplänen und nach Altersgruppen

Krankheits(kalender)tage						Gesundheitsquote der Beschäftigten in %						Verwaltungsbereich --- Einzelplan/Behörde/Bereich --- Bezirk/Einzelplan
ins- gesamt	unter 30	30 - 40	40 - 50	50 - 60	60 und älter	ins- gesamt	unter 30	30 - 40	40 - 50	50 - 60	60 und älter	
802 810	18 831	42 682	192 316	388 859	160 122	90,0	94,5	93,3	90,6	88,8	89,6	Bezirksverwaltungen insgesamt
96 255	2 365	4 645	24 907	43 237	21 101	89,4	93,8	93,9	90,0	88,4	87,6	Mitte
66 090	1 950	2 262	15 559	33 391	12 928	90,1	93,9	95,3	90,4	89,1	89,0	Friedrichshain-Kreuzberg
81 121	2 298	4 321	18 294	42 738	13 470	89,8	92,6	91,6	90,5	88,5	91,1	Pankow
69 744	1 226	4 196	16 881	33 283	14 158	89,8	94,1	91,7	90,5	88,6	90,0	Charlottenburg-Wilmersdorf
51 536	1 559	3 469	13 956	24 011	8 541	90,9	95,4	93,9	91,6	88,8	91,2	Spandau
59 763	1 604	4 190	13 796	27 005	13 168	90,9	94,9	93,3	91,6	89,9	90,1	Steglitz-Zehlendorf
67 508	1 245	4 406	17 763	29 420	14 674	89,7	95,5	93,2	90,1	88,5	88,6	Tempelhof-Schöneberg
55 303	1 792	4 348	14 688	23 674	10 801	91,2	95,8	93,9	91,8	89,9	88,9	Neukölln
62 321	1 165	2 932	14 792	33 227	10 205	90,2	94,3	91,9	90,9	88,7	91,7	Treptow-Köpenick
63 479	1 210	1 879	10 087	37 515	12 788	89,7	93,3	91,9	90,4	88,6	90,9	Marzahn-Hellersdorf
71 526	1 559	2 728	13 896	37 725	15 618	89,6	94,1	94,7	91,2	88,1	88,6	Lichtenberg
58 164	858	3 306	17 697	23 633	12 670	89,4	96,1	92,7	89,0	89,2	87,4	Reinickendorf
802 810	18 831	42 682	192 316	388 859	160 122	90,0	94,5	93,3	90,6	88,8	89,6	Bezirksverwaltungen insgesamt
772	.	.	307	301	22	94,9	.	.	93,0	94,1	99,1	31 - Bezirksverordnetenversammlung
106 561	3 322	5 103	23 512	50 954	23 670	91,8	94,7	94,3	92,8	89,9	92,4	33 - Bezirksamt - Politisch-Admin. Bereich
55 062	1 377	4 833	17 476	25 566	5 810	87,2	92,5	91,6	87,5	84,4	88,5	34 - Ordnungsamt
59 100	1 995	3 092	16 425	27 064	10 524	87,8	93,7	91,9	87,9	86,4	86,9	35 - Amt für Bürgerdienste
41 376	1 403	1 228	6 976	22 627	9 142	91,7	95,2	96,2	91,5	90,4	92,4	36 - Amt für Weiterbildung und Kultur
43 118	611	1 357	7 480	22 060	11 610	91,7	95,9	94,9	93,2	91,2	89,9	37 - Schul- und Sportamt
134 668	3 250	4 165	33 055	70 516	23 682	87,3	93,2	92,3	87,9	86,3	86,1	38 - Tiefbau- und Landschaftsplanungsamt
142 422	2 386	11 212	41 441	63 621	23 762	88,9	95,0	92,3	89,6	87,2	87,9	39 - Amt für Soziales
119 564	2 726	7 754	28 003	55 642	25 439	90,7	95,2	93,3	91,7	89,8	88,5	40 - Jugendamt
53 599	935	2 148	9 827	25 590	15 099	90,9	94,6	95,2	92,1	90,2	89,2	41 - Gesundheitsamt
35 035	622	1 082	5 967	19 014	8 350	92,3	95,4	95,6	93,8	91,5	91,5	42 - Stadtentwicklungsamt
10 127	63	618	1 553	5 160	2 733	91,2	97,4	91,6	92,4	90,9	90,3	43 - Umwelt- und Naturschutzamt
1 406	.	.	294	744	279	92,7	.	.	92,7	92,6	92,7	45 - Allgemeine Finanzangelegenheiten

3.4 Pauschale Gesundheitsquoten¹ der Beschäftigten im unmittelbaren Landesdienst Berlin im Jahr 2014 nach Einzelplänen, Behörden der Hauptverwaltung sowie nach Bezirken, deren Einzelplänen und nach Statusgruppen

Verwaltungsbereich --- Einzelplan/Behörde/Bereich --- Bezirk/Einzelplan	Beschäftigte im Jahresdurchschnitt			Sollzeit der Beschäftigten in Kalendertagen			Krankheits(kalender)tage			Gesundheitsquote der Beschäftigten in %		
	insgesamt	Beamte/Beam-tinnen	Arbeit-nehmer/-innen	insgesamt	Beamte/Beam-tinnen	Arbeit-nehmer/-innen	insgesamt	Beamte/Beam-tinnen	Arbeit-nehmer/-innen	insgesamt	Beamte/Beam-tinnen	Arbeit-nehmer/-innen
Hauptverwaltung und Bezirksverwaltungen insgesamt	112 081,2	63 184,6	48 896,6	40 909 910	23 061 569	17 848 341	3 979 400	2 406 983	1 572 416	90,3	89,6	91,2
Hauptverwaltung insgesamt	90 038,2	56 274,0	33 764,2	32 864 406	20 539 408	12 324 998	3 176 590	2 156 911	1 019 678	90,3	89,5	91,7
03 - Regierende/r Bürgermeister/in	465,9	159,6	306,3	170 064	58 251	111 813	12 660	3 683	8 977	92,6	93,7	92,0
RBm - Senatskanzlei - außer Kultur	209,5	82,0	127,5	76 466	29 932	46 534	4 435	1 298	3 137	94,2	95,7	93,3
RBm - Senatskanzlei - Kultur	256,4	77,6	178,8	93 598	28 319	65 279	8 225	2 385	5 840	91,2	91,6	91,1
05 - Inneres und Sport	28 229,2	22 234,8	5 994,3	10 304 154	8 116 030	2 188 124	1 212 405	969 793	242 611	88,2	88,1	88,9
SenInnSport - Inneres	904,9	574,3	330,6	330 327	209 665	120 662	20 389	11 643	8 746	93,8	94,4	92,8
SenInnSport - Sport	187,5	22,0	165,5	68 438	8 030	60 408	4 790	754	4 036	93,0	90,6	93,3
PolPräs	21 733,7	17 578,9	4 154,8	7 933 159	6 416 524	1 516 635	965 197	784 054	181 143	87,8	87,8	88,1
Feuerwehr	3 900,7	3 381,1	519,6	1 423 857	1 234 179	189 678	163 501	142 389	21 111	88,5	88,5	88,9
LABO	975,0	436,9	538,1	355 873	159 455	196 418	41 203	21 302	19 901	88,4	86,6	89,9
LVwA	527,4	241,6	285,8	192 500	88 177	104 323	17 325	9 651	7 674	91,0	89,1	92,6
06 - Justiz und Verbraucherschutz (einschl. VerfGH)	9 766,2	7 501,0	2 265,2	3 564 579	2 737 773	826 806	328 354	240 631	87 723	90,8	91,2	89,4
Verfassungsgerichtshof	6,0	4,0	2,0	2 190	1 460	730	132	.	.	94,0	.	.
SenJustV	385,5	226,4	159,1	140 705	82 632	58 073	13 535	5 151	8 384	90,4	93,8	85,6
Generalstaatsanwaltschaft	88,4	54,0	34,4	32 272	19 709	12 563	1 089	626	463	96,6	96,8	96,3
Staatsanwaltschaft	915,2	693,0	222,2	334 055	252 959	81 096	31 391	22 262	9 129	90,6	91,2	88,7
Amtsanwaltschaft	210,1	161,7	48,4	76 678	59 003	17 675	5 954	4 852	1 102	92,2	91,8	93,8
Kammergericht	447,8	320,9	126,9	163 485	117 157	46 328	12 719	7 534	5 185	92,2	93,6	88,8
Landgericht	778,8	612,5	166,3	284 266	223 556	60 710	19 129	13 257	5 872	93,3	94,1	90,3
Amtsgerichte	3 539,1	2 585,8	953,3	1 291 709	943 784	347 925	106 270	66 988	39 282	91,8	92,9	88,7
Oberverwaltungsgericht BB	74,6	55,1	19,5	27 223	20 107	7 116	1 696	.	.	93,8	.	.
Verwaltungsgericht	219,2	168,8	50,3	79 989	61 619	18 370	4 695	2 921	1 774	94,1	95,3	90,3
Sozialgericht	384,8	216,9	167,8	140 457	79 192	61 265	8 041	2 745	5 296	94,3	96,5	91,4
Justizvollzugsanstalten	2 716,8	2 401,8	314,9	991 550	876 595	114 955	123 703	113 212	10 491	87,5	87,1	90,9
09 - Arbeit, Integration und Frauen	641,5	322,8	318,8	234 133	117 796	116 337	15 965	6 636	9 329	93,2	94,4	92,0
SenArbIntFrau	262,6	100,5	162,1	95 839	36 677	59 162	6 847	2 954	3 893	92,9	91,9	93,4
Arbeitsgerichtsbarkeit	233,9	122,7	111,3	85 372	44 771	40 601	4 531	1 341	3 190	94,7	97,0	92,1
LAGetSi	145,0	99,6	45,4	52 922	36 348	16 574	4 587	2 341	2 246	91,3	93,6	86,4
10 - Bildung, Jugend und Wissenschaft	39 184,7	19 300,8	19 883,8	14 302 691	7 044 010	7 258 681	1 224 004	717 328	506 676	91,4	89,8	93,0
SenBildJugWiss	1 334,3	648,8	685,6	487 062	236 793	250 269	42 858	21 718	21 140	91,2	90,8	91,6
Landeszentrale für pol. Bildungsarbeit	4,7	1,0	3,7	1 705	365	1 340	143	.	.	91,6	.	.
Schulen	37 548,8	18 623,1	18 925,8	13 705 556	6 796 632	6 908 924	1 175 879	695 149	480 730	91,4	89,8	93,0
Sozialpäd. Fortbildungsinst. BB	52,0	4,0	48,0	18 982	1 460	17 522	1 039	.	.	94,5	.	.
Sekretariat der KMK	244,8	24,0	220,8	89 386	8 760	80 626	4 085	335	3 750	95,4	96,2	95,3
11 - Gesundheit und Soziales	1 554,3	404,8	1 149,5	567 309	147 753	419 556	58 133	14 887	43 246	89,8	89,9	89,7
SenGesSoz	383,0	163,9	219,1	139 784	59 824	79 960	12 734	6 037	6 697	90,9	89,9	91,6
LI für gerichtl. u. soziale Medizin	50,0	5,0	45,0	18 245	1 825	16 420	1 117	100	1 017	93,9	94,5	93,8
Gemeinsames Krebsregister	25,3	-	25,3	9 245	-	9 245	1 332	-	1 332	85,6	x	85,6
LAGeSo	850,7	235,9	614,8	310 488	86 104	224 384	31 512	8 750	22 762	89,9	89,8	89,9
WASt	245,3	-	245,3	89 547	-	89 547	11 438	-	11 438	87,2	x	87,2
12 - Stadtentwicklung und Umwelt	2 020,8	508,6	1 512,2	737 576	185 643	551 933	61 442	13 855	47 587	91,7	92,5	91,4
SenStadtUm	1 599,4	407,8	1 191,6	583 781	148 861	434 920	47 116	9 928	37 188	91,9	93,3	91,4
Berliner Forsten	229,3	46,8	182,5	83 683	17 071	66 612	7 386	1 001	6 385	91,2	94,1	90,4
Pflanzenschutzamt	28,1	-	28,1	10 248	-	10 248	934	-	934	90,9	x	90,9
Landesdenkmalamt	39,8	3,6	36,2	14 512	1 309	13 203	617	99	518	95,7	92,4	96,1
Verkehrslenkung Berlin	107,2	45,3	61,9	39 113	16 515	22 598	4 629	2 692	1 937	88,2	83,7	91,4
Gem. Obere Luftfahrth. BB	4,0	3,0	1,0	1 460	1 095	365	124	.	.	91,5	.	.
Fischereiamt	13,1	2,2	10,9	4 779	792	3 987	636	.	.	86,7	.	.
13 - Wirtschaft, Technologie und Forschung	403,1	185,7	217,4	147 115	67 765	79 350	10 267	5 193	5 074	93,0	92,3	93,6
15 - Finanzen	7 772,6	5 655,9	2 116,7	2 836 785	2 064 387	772 398	253 360	184 905	68 455	91,1	91,0	91,1
SenFin	593,3	366,1	227,2	216 518	133 607	82 911	15 712	10 641	5 071	92,7	92,0	93,9
Landeshauptkasse	62,7	39,8	22,9	22 868	14 504	8 364	1 879	1 386	493	91,8	90,4	94,1
Finanzämter	6 425,3	5 124,1	1 301,3	2 345 219	1 870 316	474 903	220 699	166 960	53 739	90,6	91,1	88,7
PÜ - EZeP (Kap. 1599)	691,3	126,0	565,3	252 180	45 960	206 220	15 070	5 918	9 152	94,0	87,1	95,6

Fußnoten am Ende der Tabelle

Noch: 3.4 Pauschale Gesundheitsquoten¹ der Beschäftigten im unmittelbaren Landesdienst Berlin im Jahr 2014 nach Einzelplänen, Behörden der Hauptverwaltung sowie nach Bezirken, deren Einzelplänen und nach Statusgruppen

Verwaltungsbereich --- Einzelplan/Behörde/Bereich --- Bezirk/Einzelplan	Beschäftigte im Jahresdurchschnitt			Sollzeit der Beschäftigten in Kalendertagen			Krankheits(kalender)tage			Gesundheitsquote der Beschäftigten in %		
	ins- gesamt	Beamte/ Beam- tinnen	Arbeit- nehmer/ -innen	ins- gesamt	Beamte/ Beam- tinnen	Arbeit- nehmer/ -innen	ins- gesamt	Beamte/ Beam- tinnen	Arbeit- nehmer/ -innen	ins- gesamt	Beamte/ Beam- tinnen	Arbeit- nehmer/ -innen
Bezirksverwaltungen insgesamt	22 043,0	6 910,6	15 132,4	8 045 504	2 522 161	5 523 343	802 810	250 072	552 738	90,0	90,1	90,0
Mitte	2 479,2	809,7	1 669,5	904 823	295 495	609 328	96 255	29 145	67 110	89,4	90,1	89,0
Friedrichshain-Kreuzberg	1 826,4	602,9	1 223,5	666 628	220 044	446 584	66 090	20 446	45 644	90,1	90,7	89,8
Pankow	2 187,7	500,8	1 686,9	798 500	182 758	615 742	81 121	21 414	59 707	89,8	88,3	90,3
Charlottenburg-Wilmersdorf	1 866,6	699,3	1 167,3	681 237	255 199	426 038	69 744	24 560	45 184	89,8	90,4	89,4
Spandau	1 553,8	583,8	969,9	567 172	213 079	354 093	51 536	19 059	32 477	90,9	91,1	90,8
Steglitz-Zehlendorf	1 800,9	608,8	1 192,2	657 345	222 187	435 158	59 763	21 103	38 660	90,9	90,5	91,1
Tempelhof-Schöneberg	1 793,8	726,9	1 066,8	654 713	265 302	389 411	67 508	28 306	39 202	89,7	89,3	89,9
Neukölln	1 712,6	629,9	1 082,7	625 071	229 916	395 155	55 303	17 867	37 436	91,2	92,2	90,5
Treptow-Köpenick	1 742,6	380,9	1 361,7	636 040	139 024	497 016	62 321	14 846	47 475	90,2	89,3	90,4
Marzahn-Hellersdorf	1 686,8	378,6	1 308,3	615 677	138 172	477 505	63 479	14 726	48 753	89,7	89,3	89,8
Lichtenberg	1 893,3	423,1	1 470,2	691 023	154 419	536 604	71 526	15 851	55 675	89,6	89,7	89,6
Reinickendorf	1 499,5	566,0	933,5	547 275	206 566	340 709	58 164	22 749	35 415	89,4	89,0	89,6
Bezirksverwaltungen insgesamt	22 043,0	6 910,6	15 132,4	8 045 504	2 522 161	5 523 343	802 810	250 072	552 738	90,0	90,1	90,0
31 - Bezirksverordnetenversammlung	41,3	7,0	34,3	15 087	2 555	12 532	772	161	611	94,9	93,7	95,1
33 - Bezirksamt - Politisch-Admin. Bereich	3 553,0	1 407,6	2 145,4	1 296 696	513 727	782 969	106 561	40 184	66 377	91,8	92,2	91,5
34 - Ordnungsamt	1 175,9	386,1	789,8	429 191	140 909	288 282	55 062	16 402	38 660	87,2	88,4	86,6
35 - Amt für Bürgerdienste	1 327,7	503,5	824,2	484 571	183 770	300 801	59 100	22 851	36 249	87,8	87,6	87,9
36 - Amt für Weiterbildung und Kultur	1 366,2	280,5	1 085,7	498 634	102 364	396 270	41 376	8 336	33 040	91,7	91,9	91,7
37 - Schul- und Sportamt	1 416,3	172,0	1 244,3	516 915	62 772	454 143	43 118	6 365	36 753	91,7	89,9	91,9
38 - Tiefbau- und Landschaftsplanungsamt	2 909,6	237,7	2 671,9	1 061 998	86 735	975 263	134 668	8 248	126 420	87,3	90,5	87,0
39 - Amt für Soziales	3 522,0	1 674,3	1 847,8	1 285 509	611 067	674 442	142 422	71 255	71 167	88,9	88,3	89,4
40 - Jugendamt	3 505,8	1 320,7	2 185,1	1 279 630	482 014	797 616	119 564	45 400	74 164	90,7	90,6	90,7
41 - Gesundheitsamt	1 605,4	437,8	1 167,7	585 971	159 747	426 224	53 599	15 593	38 006	90,9	90,2	91,1
42 - Stadtentwicklungsamt	1 252,1	381,7	870,4	457 042	139 301	317 741	35 035	12 164	22 871	92,3	91,3	92,8
43 - Umwelt- und Naturschutzamt	315,0	79,9	235,1	114 977	29 170	85 807	10 127	2 667	7 460	91,2	90,9	91,3
45 - Allgemeine Finanzangelegenheiten	52,8	22,0	30,8	19 283	8 030	11 253	1 406	446	960	92,7	94,4	91,5

¹ entsprechend dem Fachkonzept sowie den zusätzlichen Vorgaben der Senatsverwaltung für Inneres und Sport (siehe Erläuterungen)

3.5 Pauschale Gesundheitsquoten¹ der Beschäftigten im unmittelbaren Landesdienst Berlin im Jahr 2014 nach

Verwaltungsbereich --- Einzelplan/Behörde/Bereich --- Bezirk/Einzelplan	Beschäftigte im Jahresdurchschnitt					Sollzeit der Beschäftigten in Kalendertagen				
	ins- gesamt	darunter				ins- gesamt	darunter			
		höherer Dienst	gehobener Dienst	mittlerer Dienst	einfacher Dienst		höherer Dienst	gehobener Dienst	mittlerer Dienst	einfacher Dienst
Hauptverwaltung und Bezirksverwaltungen insgesamt	112 081,2	20 626,5	53 349,5	34 733,0	3 277,5	40 909 910	7 529 620	19 471 933	12 677 336	1 196 505
Hauptverwaltung insgesamt	90 038,2	19 467,6	41 670,0	27 268,3	1 560,9	32 864 406	7 106 636	15 208 921	9 952 897	569 950
03 - Regierende/r Bürgermeister/in	465,9	128,8	176,1	127,4	33,6	170 064	47 033	64 267	46 505	12 259
RBm - Senatskanzlei - außer Kultur	209,5	76,7	60,7	65,2	7,0	76 466	27 985	22 142	23 784	2 555
RBm - Senatskanzlei - Kultur	256,4	52,2	115,4	62,3	26,6	93 598	19 048	42 125	22 721	9 704
05 - Inneres und Sport	28 229,2	694,7	16 202,8	10 788,5	543,3	10 304 154	253 568	5 914 100	3 937 964	198 522
SenInnSport - Inneres	904,9	209,0	509,8	171,7	14,5	330 327	76 287	186 105	62 644	5 291
SenInnSport - Sport	187,5	12,0	42,8	65,8	66,8	68 438	4 380	15 636	24 029	24 393
PolPräs	21 733,7	386,0	14 394,1	6 544,3	409,3	7 933 159	140 904	5 253 878	2 388 728	149 649
Feuerwehr	3 900,7	50,0	519,3	3 329,4	1,9	1 423 857	18 249	189 562	1 215 347	699
LABO	975,0	27,0	411,2	518,3	18,5	355 873	9 855	150 081	189 186	6 751
LVwA	527,4	10,7	325,6	159,0	32,2	192 500	3 893	118 838	58 030	11 739
06 - Justiz und Verbraucherschutz (einschl. VerfGH)	9 766,2	1 963,8	1 599,9	5 665,9	512,8	3 564 579	716 815	583 959	2 067 961	187 174
Verfassungsgerichtshof	6,0	3,0	1,0	2,0	-	2 190	1 095	365	730	-
SenJustV	385,5	61,4	189,0	111,4	23,7	140 705	22 414	68 984	40 667	8 640
Generalstaatsanwaltschaft	88,4	33,9	26,4	26,0	2,1	32 272	12 379	9 643	9 490	760
Staatsanwaltschaft	915,2	352,5	104,0	416,9	41,8	334 055	128 688	37 956	152 175	15 236
Amtsanwaltschaft	210,1	2,0	91,8	109,3	7,0	76 678	730	33 491	39 902	2 555
Kammergericht	447,8	134,2	121,4	170,5	21,8	163 485	48 974	44 331	62 234	7 946
Landgericht	778,8	378,5	53,1	304,0	43,3	284 266	138 151	19 375	110 957	15 783
Amtsgerichte	3 539,1	595,3	651,7	1 958,7	333,4	1 291 709	217 303	237 838	714 880	121 688
Oberverwaltungsgericht BB	74,6	36,1	6,0	28,4	4,1	27 223	13 171	2 190	10 371	1 491
Verwaltungsgericht	219,2	102,8	16,0	89,6	10,8	79 989	37 529	5 840	32 701	3 919
Sozialgericht	384,8	161,1	27,6	180,6	15,5	140 457	58 812	10 069	65 917	5 659
Justizvollzugsanstalten	2 716,8	102,9	312,0	2 268,5	9,6	991 550	37 569	113 877	827 937	3 497
09 - Arbeit, Integration und Frauen	641,5	171,8	265,3	190,0	14,3	234 133	62 719	96 839	69 345	5 230
SenArbIntFrau	262,6	86,1	140,7	32,8	3,0	95 839	31 422	51 338	11 984	1 095
Arbeitsgerichtsbarkeit	233,9	67,0	33,7	123,9	9,3	85 372	24 453	12 288	45 226	3 405
LAGetSi	145,0	18,8	91,0	33,3	2,0	52 922	6 844	33 213	12 135	730
10 - Bildung, Jugend und Wissenschaft	39 184,7	15 075,5	17 716,1	6 254,9	95,1	14 302 691	5 503 460	6 465 772	2 283 063	34 706
SenBildJugWiss	1 334,3	368,9	563,4	376,4	19,8	487 062	134 646	205 656	137 420	7 209
Landeszentrale für pol. Bildungsarbeit	4,7	1,4	3,3	-	-	1 705	520	1 185	-	-
Schulen	37 548,8	14 619,1	17 037,5	5 797,0	59,4	13 705 556	5 336 873	6 218 068	2 115 888	21 686
Sozialpäd. Fortbildungsinst. BB	52,0	15,2	6,1	19,0	11,8	18 982	5 536	2 221	6 935	4 290
Sekretariat der KMK	244,8	70,9	105,8	62,5	4,2	89 386	25 885	38 642	22 820	1 521
11 - Gesundheit und Soziales	1 554,3	249,7	704,3	552,6	47,8	567 309	91 119	257 041	201 686	17 463
SenGesSoz	383,0	112,0	225,6	42,2	3,3	139 784	40 875	82 332	15 392	1 185
LI für gerichtl. u. soziale Medizin	50,0	16,7	5,0	23,3	5,0	18 245	6 080	1 825	8 515	1 825
Gemeinsames Krebsregister	25,3	6,0	11,3	8,0	-	9 245	2 190	4 135	2 920	-
LAGeSo	850,7	112,0	413,5	303,6	21,6	310 488	40 879	150 929	110 806	7 874
WASSt	245,3	3,0	48,8	175,5	18,0	89 547	1 095	17 820	64 053	6 579
12 - Stadtentwicklung und Umwelt	2 020,8	643,2	903,9	447,8	25,8	737 576	234 775	329 914	163 457	9 430
SenStadtUm	1 599,4	581,5	763,8	229,6	24,5	583 781	212 265	278 781	83 793	8 942
Berliner Forsten	229,3	11,0	60,1	158,2	-	83 683	4 015	21 933	57 735	-
Pflanzenschutzamt	28,1	4,0	16,2	7,9	-	10 248	1 460	5 899	2 889	-
Landesdenkmalamt	39,8	20,0	14,6	3,8	1,3	14 512	7 300	5 324	1 400	488
Verkehrslenkung Berlin	107,2	22,7	43,1	41,4	-	39 113	8 275	15 724	15 114	-
Gem. Obere Luftfahrth. BB	4,0	1,0	2,0	1,0	-	1 460	365	730	365	-
Fischereiamt	13,1	3,0	4,2	5,9	-	4 779	1 095	1 523	2 161	-
13 - Wirtschaft, Technologie und Forschung	403,1	118,0	201,3	73,9	5,3	147 115	43 069	73 481	26 978	1 945
15 - Finanzen	7 772,6	422,2	3 900,3	3 167,3	282,8	2 836 785	154 078	1 423 548	1 155 938	103 221
SenFin	593,3	159,9	376,2	51,2	6,0	216 518	58 373	137 282	18 673	2 190
Landeshauptkasse	62,7	0,9	18,7	43,1	-	22 868	334	6 813	15 721	-
Finanzämter	6 425,3	209,6	3 240,6	2 813,6	161,6	2 345 219	76 495	1 182 835	1 026 906	58 983
PÜ - EZeP (Kap. 1599)	691,3	51,8	264,9	259,4	115,3	252 180	18 876	96 618	94 638	42 048

Fußnoten am Ende der Tabelle

Einzelplänen, Behörden der Hauptverwaltung sowie nach Bezirken, deren Einzelplänen und nach Laufbahngruppen

Krankheits(kalender)tage					Gesundheitsquote der Beschäftigten in %					Verwaltungsbereich --- Einzelplan/Behörde/Bereich --- Bezirk/Einzelplan
ins- gesamt	darunter				ins- gesamt	darunter				
	höherer Dienst	gehobener Dienst	mittlerer Dienst	einfacher Dienst		höherer Dienst	gehobener Dienst	mittlerer Dienst	einfacher Dienst	
3 979 400	426 965	1 932 906	1 469 564	149 160	90,3	94,3	90,1	88,4	87,5	Hauptverwaltung und Bezirksverwaltungen insgesamt
3 176 590	403 447	1 543 060	1 165 896	63 778	90,3	94,3	89,9	88,3	88,8	Hauptverwaltung insgesamt
12 660	1 622	4 840	5 010	1 188	92,6	96,6	92,5	89,2	90,3	03 - Regierende/r Bürgermeister/in
4 435	884	960	2 419	172	94,2	96,8	95,7	89,8	93,3	RBm - Senatskanzlei - außer Kultur
8 225	738	3 880	2 591	1 016	91,2	96,1	90,8	88,6	89,5	RBm - Senatskanzlei - Kultur
1 212 405	12 473	695 857	487 265	16 810	88,2	95,1	88,2	87,6	91,5	05 - Inneres und Sport
20 389	2 646	11 670	5 142	931	93,8	96,5	93,7	91,8	82,4	SenInnSport - Inneres
4 790	255	911	1 572	2 052	93,0	94,2	94,2	93,5	91,6	SenInnSport - Sport
965 197	8 482	640 512	304 643	11 560	87,8	94,0	87,8	87,2	92,3	PolPräs
163 501	.	19 922	142 809	.	88,5	.	89,5	88,2	.	Feuerwehr
41 203	314	13 571	26 448	870	88,4	96,8	91,0	86,0	87,1	LABO
17 325	.	9 270	6 651	.	91,0	.	92,2	88,5	.	LVwA
328 354	21 138	39 366	243 242	24 213	90,8	97,1	93,3	88,2	87,1	06 - Justiz und Verbraucherschutz (einschl. VerfGH)
132	94,0	.	.	.	x	Verfassungsgerichtshof
13 535	821	4 377	7 134	1 203	90,4	96,3	93,7	82,5	86,1	SenJustV
1 089	170	.	.	.	96,6	98,6	.	.	.	Generalstaatsanwaltschaft
31 391	6 094	2 812	20 178	2 307	90,6	95,3	92,6	86,7	84,9	Staatsanwaltschaft
5 954	.	2 011	3 462	.	92,2	.	94,0	91,3	.	Amtsanzwaltschaft
12 719	1 111	3 735	6 421	1 452	92,2	97,7	91,6	89,7	81,7	Kammergericht
19 129	3 786	823	11 212	3 308	93,3	97,3	95,8	89,9	79,0	Landgericht
106 270	5 714	14 557	71 787	14 212	91,8	97,4	93,9	90,0	88,3	Amtsgerichte
1 696	263	133	1 216	84	93,8	98,0	93,9	88,3	94,4	Oberverwaltungsgericht BB
4 695	569	322	3 433	371	94,1	98,5	94,5	89,5	90,5	Verwaltungsgericht
8 041	1 237	718	5 735	351	94,3	97,9	92,9	91,3	93,8	Sozialgericht
123 703	1 359	9 459	112 038	452	87,5	96,4	91,7	86,5	87,1	Justizvollzugsanstalten
15 965	2 197	7 582	5 623	563	93,2	96,5	92,2	91,9	89,2	09 - Arbeit, Integration und Frauen
6 847	1 489	4 318	.	.	92,9	95,3	91,6	.	.	SenArbIntFrau
4 531	328	810	3 079	314	94,7	98,7	93,4	93,2	90,8	Arbeitsgerichtsbarkeit
4 587	380	2 454	.	.	91,3	94,4	92,6	.	.	LAGetSi
1 224 004	340 320	629 110	249 581	4 979	91,4	93,8	90,3	89,1	85,7	10 - Bildung, Jugend und Wissenschaft
42 858	7 925	17 318	16 295	1 320	91,2	94,1	91,6	88,1	81,7	SenBildJugWiss
143	91,6	.	.	x	x	Landeszentrale für pol. Bildungsarbeit
1 175 879	331 491	610 041	231 581	2 752	91,4	93,8	90,2	89,1	87,3	Schulen
1 039	.	.	289	605	94,5	.	.	95,8	85,9	Sozialpäd. Fortbildungsinst. BB
4 085	796	1 571	1 416	302	95,4	96,9	95,9	93,8	80,1	Sekretariat der KMK
58 133	6 064	22 854	25 963	3 252	89,8	93,3	91,1	87,1	81,4	11 - Gesundheit und Soziales
12 734	2 420	7 314	2 475	525	90,9	94,1	91,1	83,9	55,7	SenGesSoz
1 117	229	132	616	140	93,9	96,2	92,8	92,8	92,3	LI für gerichtl. u. soziale Medizin
1 332	303	600	429	.	85,6	86,2	85,5	85,3	x	Gemeinsames Krebsregister
31 512	3 107	13 300	13 276	1 829	89,9	92,4	91,2	88,0	76,8	LAGeSo
11 438	5	1 508	9 167	758	87,2	99,5	91,5	85,7	88,5	WASSt
61 442	11 200	28 045	20 096	2 101	91,7	95,2	91,5	87,7	77,7	12 - Stadtentwicklung und Umwelt
47 116	10 122	23 625	.	.	91,9	95,2	91,5	.	.	SenStadtUm
7 386	166	1 009	6 211	.	91,2	95,9	95,4	89,2	x	Berliner Forsten
934	59	664	211	.	90,9	96,0	88,7	92,7	x	Pflanzenschutzamt
617	217	321	.	.	95,7	97,0	94,0	.	.	Landesdenkmalamt
4 629	600	2 322	1 707	.	88,2	92,7	85,2	88,7	x	Verkehrslenkung Berlin
124	91,5	.	.	.	x	Gem. Obere Luftfahrth. BB
636	.	.	555	.	86,7	.	.	74,3	x	Fischereiamt
10 267	2 024	5 758	2 363	122	93,0	95,3	92,2	91,2	93,7	13 - Wirtschaft, Technologie und Forschung
253 360	6 409	109 648	126 753	10 550	91,1	95,8	92,3	89,0	89,8	15 - Finanzen
15 712	.	10 960	.	436	92,7	.	92,0	.	80,1	SenFin
1 879	.	932	.	.	91,8	.	86,3	.	x	Landeshauptkasse
220 699	3 537	92 318	118 694	6 150	90,6	95,4	92,2	88,4	89,6	Finanzämter
15 070	524	5 438	5 144	3 964	94,0	97,2	94,4	94,6	90,6	PÜ - EZeP (Kap. 1599)

Noch: 3.5 Pauschale Gesundheitsquoten¹ der Beschäftigten im unmittelbaren Landesdienst Berlin im Jahr 2014 nach

Verwaltungsbereich --- Einzelplan/Behörde/Bereich --- Bezirk/Einzelplan	Beschäftigte im Jahresdurchschnitt					Sollzeit der Beschäftigten in Kalendertagen				
	ins- gesamt	darunter				ins- gesamt	darunter			
		höherer Dienst	gehobener Dienst	mittlerer Dienst	einfacher Dienst		höherer Dienst	gehobener Dienst	mittlerer Dienst	einfacher Dienst
Bezirksverwaltungen insgesamt	22 043,0	1 158,9	11 679,5	7 464,7	1 716,6	8 045 504	422 984	4 263 012	2 724 439	626 555
Mitte	2 479,2	125,3	1 321,7	842,7	189,6	904 823	45 712	482 379	307 559	69 173
Friedrichshain-Kreuzberg	1 826,4	107,2	1 077,1	548,3	93,8	666 628	39 112	393 134	200 136	34 246
Pankow	2 187,7	106,7	1 169,1	751,3	160,7	798 500	38 933	426 717	274 206	58 644
Charlottenburg-Wilmersdorf	1 866,6	104,9	964,8	646,8	144,6	681 237	38 292	352 151	236 070	52 746
Spandau	1 553,8	79,3	826,3	522,3	121,9	567 172	28 924	301 583	190 657	44 548
Steglitz-Zehlendorf	1 800,9	102,4	899,9	638,6	157,3	657 345	37 386	328 471	233 076	57 439
Tempelhof-Schöneberg	1 793,8	92,1	934,1	644,0	123,6	654 713	33 610	340 942	235 059	45 102
Neukölln	1 712,6	82,9	978,7	568,7	77,0	625 071	30 264	357 227	207 537	28 099
Treptow-Köpenick	1 742,6	93,5	868,7	565,9	214,5	636 040	34 120	317 063	206 562	78 295
Marzahn-Hellersdorf	1 686,8	88,0	895,1	583,1	120,7	615 677	32 121	326 719	212 792	44 045
Lichtenberg	1 893,3	96,8	979,8	639,2	177,5	691 023	35 342	357 620	233 270	64 791
Reinickendorf	1 499,5	79,9	764,4	513,8	135,4	547 275	29 168	279 006	187 515	49 427
Bezirksverwaltungen insgesamt	22 043,0	1 158,9	11 679,5	7 464,7	1 716,6	8 045 504	422 984	4 263 012	2 724 439	626 555
31 - Bezirksverordnetenversammlung	41,3	-	14,0	26,9	0,4	15 087	-	5 110	9 826	151
33 - Bezirksamt - Politisch-Admin. Bereich	3 553,0	279,7	1 758,3	1 179,5	335,5	1 296 696	102 058	641 746	430 454	122 438
34 - Ordnungsamt	1 175,9	64,0	742,0	360,8	9,1	429 191	23 361	270 816	131 701	3 313
35 - Amt für Bürgerdienste	1 327,7	10,5	420,6	862,7	33,9	484 571	3 834	153 508	314 853	12 376
36 - Amt für Weiterbildung und Kultur	1 366,2	111,9	638,0	569,7	46,6	498 634	40 850	232 858	207 924	17 002
37 - Schul- und Sportamt	1 416,3	8,3	189,6	826,7	368,4	516 915	3 009	69 199	301 734	134 459
38 - Tiefbau- und Landschaftsplanungsamt	2 909,6	47,0	612,7	1 432,7	817,3	1 061 998	17 154	223 629	522 897	298 318
39 - Amt für Soziales	3 522,0	19,3	2 750,9	711,7	40,1	1 285 509	7 058	1 004 067	259 744	14 640
40 - Jugendamt	3 505,8	116,8	2 628,0	739,6	21,3	1 279 630	42 650	959 257	269 934	7 789
41 - Gesundheitsamt	1 605,4	350,1	768,0	456,2	31,2	585 971	127 776	280 327	166 487	11 381
42 - Stadtentwicklungsamt	1 252,1	87,8	907,5	247,8	9,0	457 042	32 058	331 274	90 421	3 289
43 - Umwelt- und Naturschutzamt	315,0	63,5	217,2	32,9	1,4	114 977	23 176	79 267	12 016	518
45 - Allgemeine Finanzangelegenheiten	52,8	-	32,8	17,7	2,4	19 283	-	11 954	6 448	881

¹ entsprechend dem Fachkonzept sowie den zusätzlichen Vorgaben der Senatsverwaltung für Inneres und Sport (siehe Erläuterungen)

Einzelplänen, Behörden der Hauptverwaltung sowie nach Bezirken, deren Einzelplänen und nach Laufbahngruppen

Krankheits(kalender)tage					Gesundheitsquote der Beschäftigten in %					Verwaltungsbereich --- Einzelplan/Behörde/Bereich --- Bezirk/Einzelplan
ins- gesamt	darunter				ins- gesamt	darunter				
	höherer Dienst	gehobener Dienst	mittlerer Dienst	einfacher Dienst		höherer Dienst	gehobener Dienst	mittlerer Dienst	einfacher Dienst	
802 810	23 518	389 846	303 668	85 382	90,0	94,4	90,9	88,9	86,4	Bezirksverwaltungen insgesamt
96 255	2 363	44 582	37 149	12 161	89,4	94,8	90,8	87,9	82,4	Mitte
66 090	2 101	35 047	24 073	4 869	90,1	94,6	91,1	88,0	85,8	Friedrichshain-Kreuzberg
81 121	2 739	38 545	31 594	8 243	89,8	93,0	91,0	88,5	85,9	Pankow
69 744	1 752	33 564	27 109	7 199	89,8	95,4	90,5	88,5	86,4	Charlottenburg-Wilmersdorf
51 536	1 232	25 821	19 765	4 711	90,9	95,7	91,4	89,6	89,4	Spandau
59 763	1 685	27 530	23 378	7 170	90,9	95,5	91,6	90,0	87,5	Steglitz-Zehlendorf
67 508	1 273	33 990	27 575	4 670	89,7	96,2	90,0	88,3	89,6	Tempelhof-Schöneberg
55 303	2 036	30 078	20 459	2 509	91,2	93,3	91,6	90,1	91,1	Neukölln
62 321	2 225	27 387	21 969	10 740	90,2	93,5	91,4	89,4	86,3	Treptow-Köpenick
63 479	2 239	32 030	24 158	5 052	89,7	93,0	90,2	88,6	88,5	Marzahn-Hellersdorf
71 526	2 408	33 766	25 441	9 911	89,6	93,2	90,6	89,1	84,7	Lichtenberg
58 164	1 465	27 506	20 998	8 147	89,4	95,0	90,1	88,8	83,5	Reinickendorf
802 810	23 518	389 846	303 668	85 382	90,0	94,4	90,9	88,9	86,4	Bezirksverwaltungen insgesamt
772	-	225	.	.	94,9	x	95,6	.	.	31 - Bezirksverordnetenversammlung
106 561	4 361	44 168	41 527	16 505	91,8	95,7	93,1	90,4	86,5	33 - Bezirksamt - Politisch-Admin. Bereich
55 062	1 373	36 671	16 601	417	87,2	94,1	86,5	87,4	87,4	34 - Ordnungsamt
59 100	106	16 580	42 158	256	87,8	97,2	89,2	86,6	97,9	35 - Amt für Bürgerdienste
41 376	2 401	14 258	23 089	1 628	91,7	94,1	93,9	88,9	90,4	36 - Amt für Weiterbildung und Kultur
43 118	159	6 247	23 008	13 308	91,7	94,7	91,0	92,4	90,1	37 - Schul- und Sportamt
134 668	1 157	17 509	66 594	49 408	87,3	93,3	92,2	87,3	83,4	38 - Tiefbau- und Landschaftsplanungsamt
142 422	685	110 243	29 876	1 618	88,9	90,3	89,0	88,5	88,9	39 - Amt für Soziales
119 564	2 171	85 365	30 790	1 238	90,7	94,9	91,1	88,6	84,1	40 - Jugendamt
53 599	7 978	25 592	19 257	772	90,9	93,8	90,9	88,4	93,2	41 - Gesundheitsamt
35 035	2 014	24 164	8 709	148	92,3	93,7	92,7	90,4	95,5	42 - Stadtentwicklungsamt
10 127	1 113	8 002	.	.	91,2	95,2	89,9	.	.	43 - Umwelt- und Naturschutzamt
1 406	-	822	.	.	92,7	x	93,1	.	.	45 - Allgemeine Finanzangelegenheiten

3.6 Durchschnittliche Zahl der Krankheits(kalender)tage¹ der Beschäftigten im unmittelbaren Landesdienst Berlin im Jahr 2014

Verwaltungsbereich --- Einzelplan/Behörde/Bereich --- Bezirk/Einzelplan	Beschäftigte im Jahresdurchschnitt													
	ins- gesamt	Geschlecht		Altersgruppe von ... bis unter ... Jahre				Statusgruppe		Laufbahngruppe, darunter				
		männ- lich	weib- lich	unter 30	30 - 40	40 - 50	50 - 60	60 und älter	Beamte/ Beam- tinnen	Arbeit- nehmer/ -innen	höh. Dienst	gehob. Dienst	mittl. Dienst	einf. Dienst
Hauptverwaltung und Bezirksverwaltungen insgesamt	112 081,2	45 405,7	66 675,5	5 769,9	16 119,2	31 330,8	41 740,3	17 121,0	63 184,6	48 896,6	20 626,5	53 349,5	34 733,0	3 277,5
Hauptverwaltung insgesamt	90 038,2	38 105,0	51 933,2	4 827,3	14 374,6	25 698,5	32 229,5	12 908,3	56 274,0	33 764,2	19 467,6	41 670,0	27 268,3	1 560,9
03 - Regierende/r Bürgermeister/in	465,9	159,5	306,4	13,8	43,1	111,6	205,0	92,5	159,6	306,3	128,8	176,1	127,4	33,6
RBm - Senatskanzlei - außer Kultur	209,5	74,8	134,8	6,9	19,3	54,8	85,5	43,0	82,0	127,5	76,7	60,7	65,2	7,0
RBm - Senatskanzlei - Kultur	256,4	84,8	171,7	6,8	23,8	56,8	119,5	49,5	77,6	178,8	52,2	115,4	62,3	26,6
05 - Inneres und Sport	28 229,2	20 074,5	8 154,7	2 378,6	5 642,0	9 202,3	9 232,1	1 774,2	22 234,8	5 994,3	694,7	16 202,8	10 788,5	543,3
SenInnSport - Inneres	904,9	317,3	587,7	109,4	265,0	204,0	220,0	106,5	574,3	330,6	209,0	509,8	171,7	14,5
SenInnSport - Sport	187,5	135,8	51,7	3,4	3,3	41,5	96,0	43,3	22,0	165,5	12,0	42,8	65,8	66,8
PolPräs	21 733,7	15 506,3	6 227,4	1 852,8	4 427,2	7 200,8	7 062,5	1 190,4	17 578,9	4 154,8	386,0	14 394,1	6 544,3	409,3
Feuerwehr	3 900,7	3 700,3	200,3	273,6	838,0	1 356,5	1 273,3	159,3	3 381,1	519,6	50,0	519,3	3 329,4	1,9
LABO	975,0	251,0	724,0	94,3	77,5	259,3	372,3	171,6	436,9	538,1	27,0	411,2	518,3	18,5
LVwA	527,4	163,8	363,6	45,2	31,0	140,2	207,9	103,2	241,6	285,8	10,7	325,6	159,0	32,2
06 - Justiz u. Verbraucherschutz (einschl. VerfGH)	9 766,2	3 773,2	5 993,0	543,4	1 635,4	3 217,6	3 457,9	911,8	7 501,0	2 265,2	1 963,8	1 599,9	5 665,9	512,8
Verfassungsgerichtshof	6,0	2,0	4,0	-	2,0	3,0	-	1,0	4,0	2,0	3,0	1,0	2,0	-
SenJustV	385,5	127,7	257,8	10,9	36,5	88,9	155,3	93,9	226,4	159,1	61,4	189,0	111,4	23,7
Generalstaatsanwaltschaft	88,4	48,3	40,2	3,4	4,4	13,3	50,4	16,9	54,0	34,4	33,9	26,4	26,0	2,1
Staatsanwaltschaft	915,2	267,2	648,0	63,7	124,4	291,5	340,6	95,0	693,0	222,2	352,5	104,0	416,9	41,8
Amtsanwaltschaft	210,1	49,3	160,8	18,1	18,0	84,5	72,7	16,8	161,7	48,4	2,0	91,8	109,3	7,0
Kammergericht	447,8	147,3	300,5	27,7	54,6	140,1	166,5	59,0	320,9	126,9	134,2	121,4	170,5	21,8
Landgericht	778,8	274,3	504,6	32,5	110,8	307,1	251,8	76,8	612,5	166,3	378,5	53,1	304,0	43,3
Amtsgerichte	3 539,1	925,8	2 613,3	280,7	658,6	1 185,5	1 115,3	299,0	2 585,8	953,3	595,3	651,7	1 958,7	333,4
Oberverwaltungsgericht BB	74,6	37,5	37,1	4,4	2,0	22,4	40,8	4,9	55,1	19,5	36,1	6,0	28,4	4,1
Verwaltungsgericht	219,2	85,1	134,1	5,0	38,0	69,3	85,0	21,9	168,8	50,3	102,8	16,0	89,6	10,8
Sozialgericht	384,8	108,2	276,6	47,8	148,8	86,8	84,5	16,8	216,9	167,8	161,1	27,6	180,6	15,5
Justizvollzugsanstalten	2 716,8	1 700,8	1 016,0	49,3	437,4	925,3	1 095,1	209,8	2 401,8	314,9	102,9	312,0	2 268,5	9,6
09 - Arbeit, Integration und Frauen	641,5	211,7	429,8	14,5	54,3	154,9	295,4	122,3	322,8	318,8	171,8	265,3	190,0	14,3
SenArbIntFrau	262,6	83,6	179,0	4,3	15,3	71,1	112,1	59,8	100,5	162,1	86,1	140,7	32,8	3,0
Arbeitsgerichtsbarkeit	233,9	69,1	164,8	9,3	26,0	59,0	116,3	23,3	122,7	111,3	67,0	33,7	123,9	9,3
LAGeSi	145,0	59,0	86,0	1,0	13,0	24,8	67,0	39,2	99,6	45,4	18,8	91,0	33,3	2,0
10 - Bildung, Jugend und Wissenschaft	39 184,7	9 775,5	29 409,2	1 354,1	5 920,9	9 877,6	14 293,7	7 738,4	19 300,8	19 883,8	15 075,5	17 716,1	6 254,9	95,1
SenBildJugWiss	1 334,3	347,0	987,3	33,3	106,5	322,0	565,3	307,3	648,8	685,6	368,9	563,4	376,4	19,8
Landeszentrale für pol. Bildungsarbeit	4,7	3,4	1,3	1,0	-	1,7	0,8	1,3	1,0	3,7	1,4	3,3	-	-
Schulen	37 548,8	9 359,3	28 189,6	1 300,3	5 771,5	9 477,1	13 621,1	7 378,8	18 623,1	18 925,8	14 619,1	17 037,5	5 797,0	59,4
Sozialpäd. Fortbildungsinst. BB	52,0	9,3	42,7	2,8	1,0	8,8	21,0	18,3	4,0	48,0	15,2	6,1	19,0	11,8
Sekretariat der KMK	244,8	56,5	188,3	16,7	41,9	68,0	85,5	32,8	24,0	220,8	70,9	105,8	62,5	4,2
11 - Gesundheit und Soziales	1 554,3	403,8	1 150,6	66,4	106,7	362,8	717,1	301,4	404,8	1 149,5	249,7	704,3	552,6	47,8
SenGesSoz	383,0	119,3	263,7	10,1	39,5	82,2	172,1	79,2	163,9	219,1	112,0	225,6	42,2	3,3
LI für gerichtl. u. soziale Medizin	50,0	22,0	28,0	1,0	7,0	16,0	20,3	5,7	5,0	45,0	16,7	5,0	23,3	5,0
Gemeinsames Krebsregister	25,3	3,0	22,3	1,0	1,0	6,0	11,0	6,3	-	25,3	6,0	11,3	8,0	-
LAGeSo	850,7	206,8	643,8	54,3	58,9	204,4	377,3	155,7	235,9	614,8	112,0	413,5	303,6	21,6
WAST	245,3	52,6	192,8	-	0,3	54,2	136,3	54,6	-	245,3	3,0	48,8	175,5	18,0
12 - Stadtentwicklung und Umwelt	2 020,8	1 018,3	1 002,4	46,3	133,3	413,0	953,5	474,8	508,6	1 512,2	643,2	903,9	447,8	25,8
SenStadtUm	1 599,4	752,4	847,0	30,0	99,0	308,8	767,8	393,8	407,8	1 191,6	581,5	763,8	229,6	24,5
Berliner Forsten	229,3	177,3	52,0	11,2	22,4	54,1	99,6	42,0	46,8	182,5	11,0	60,1	158,2	-
Pflanzenschutzamt	28,1	9,9	18,2	-	2,0	4,9	18,0	3,2	-	28,1	4,0	16,2	7,9	-
Landesdenkmalamt	39,8	20,3	19,4	-	2,2	6,5	16,3	14,8	3,6	36,2	20,0	14,6	3,8	1,3
Verkehrsenkung Berlin	107,2	51,3	55,9	2,0	7,7	31,3	48,8	17,3	45,3	61,9	22,7	43,1	41,4	-
Gem. Obere Luftfahrthb. BB	4,0	1,0	3,0	-	-	2,0	1,0	1,0	3,0	1,0	1,0	2,0	1,0	-
Fischereiamt	13,1	6,2	6,9	3,1	-	5,3	2,0	2,7	2,2	10,9	3,0	4,2	5,9	-
13 - Wirtschaft, Technologie und Forschung	403,1	157,5	245,6	12,6	51,6	93,7	168,3	76,9	185,7	217,4	118,0	201,3	73,9	5,3
15 - Finanzen	7 772,6	2 531,1	5 241,5	397,8	787,3	2 265,1	2 906,5	1 415,9	5 655,9	2 116,7	422,2	3 900,3	3 167,3	282,8
SenFin	593,3	245,5	347,8	9,4	60,8	174,7	241,9	106,5	366,1	227,2	159,9	376,2	51,2	6,0
Landeshauptkasse	62,7	14,8	47,9	-	1,0	25,1	24,0	12,6	39,8	22,9	0,9	18,7	43,1	-
Finanzämter	6 425,3	2 091,2	4 334,2	388,3	720,3	2 008,4	2 537,9	770,4	5 124,1	1 301,3	209,6	3 240,6	2 813,6	161,6
PÜ - EZeP (Kap. 1599)	691,3	179,7	511,7	-	5,3	56,9	102,7	526,4	126,0	565,3	51,8	264,9	259,4	115,3

Fußnoten am Ende der Tabelle

nach Einzelplänen, Behörden und nach Bezirken, deren Einzelplänen sowie Geschlecht, Alters-, Status- und Laufbahngruppen

Durchschnittliche Zahl der Krankheits(kalender)tage je Beschäftigten														Verwaltungsbereich --- Einzelplan/Behörde/Bereich --- Bezirk/Einzelplan
ins- gesamt	Geschlecht		Altersgruppe von ... bis unter ... Jahre					Statusgruppe		Laufbahngruppe, darunter				
	männ- lich	weib- lich	unter 30	30 - 40	40 - 50	50 - 60	60 und älter	Beamte/ Beam- tinnen	Arbeit- nehmer/ -innen	höh. Dienst	gehob. Dienst	mittl. Dienst	einf. Dienst	
35,5	34,8	36,0	17,4	22,7	32,9	41,0	45,1	38,1	32,2	20,7	36,2	42,3	45,5	Hauptverwaltung und Bezirksverwaltungen insgesamt
35,3	35,3	35,2	16,9	22,5	32,6	41,0	47,5	38,3	30,2	20,7	37,0	42,8	40,9	Hauptverwaltung insgesamt
27,2	22,5	29,6	26,3	14,9	25,1	31,2	26,8	23,1	29,3	12,6	27,5	39,3	35,4	03 - Regierende/r Bürgermeister/in
21,2	17,6	23,1	30,8	7,8	22,8	24,3	17,2	15,8	24,6	11,5	15,8	37,1	24,6	RBm - Senatskanzlei - außer Kultur
32,1	26,8	34,7	21,7	20,5	27,2	36,0	35,1	30,7	32,7	14,1	33,6	41,6	38,2	RBm - Senatskanzlei - Kultur
42,9	42,6	43,8	18,3	31,2	43,4	52,2	62,6	43,6	40,5	18,0	42,9	45,2	30,9	05 - Inneres und Sport
22,5	20,7	23,5	14,4	15,7	21,4	29,6	35,3	20,3	26,5	12,7	22,9	30,0	64,2	SenInnSport - Inneres
25,5	23,7	30,5	5,6	68,4	26,9	22,5	29,3	34,3	24,4	21,3	21,3	23,9	30,7	SenInnSport - Sport
44,4	43,7	46,2	18,0	33,4	44,5	53,9	69,3	44,6	43,6	22,0	44,5	46,6	28,2	PolPräs
41,9	41,7	45,2	18,7	24,9	43,6	52,3	73,5	42,1	40,6	.	38,4	42,9	.	Feuerwehr
42,3	34,2	45,1	24,0	29,2	37,1	49,2	50,8	48,8	37,0	11,6	33,0	51,0	47,0	LABO
32,8	29,7	34,2	26,3	21,2	34,9	36,1	29,8	39,9	26,8	.	28,5	41,8	.	LVwA
33,6	32,6	34,2	17,6	20,8	31,1	40,9	47,3	32,1	38,7	10,8	24,6	42,9	47,2	06 - Justiz u. Verbraucherschutz (einschl. VerfGH)
22,0	.	.	x	.	0,0	x	x	Verfassungsgerichtshof
35,1	22,8	41,2	18,6	21,8	27,0	37,8	45,4	22,8	52,7	13,4	23,2	64,0	50,8	SenJustV
12,3	7,8	17,7	24,0	4,1	5,2	16,0	6,6	11,6	13,5	5,0	.	.	.	Generalstaatsanwaltschaft
34,3	31,4	35,5	14,7	18,1	31,7	38,2	62,5	32,1	41,1	17,3	27,0	48,4	55,3	Staatsanwaltschaft
28,3	24,7	29,5	10,6	10,7	31,7	32,1	33,3	30,0	22,8	.	21,9	31,7	.	Amtsanwaltschaft
28,4	23,8	30,7	15,9	32,5	25,2	27,0	42,2	23,5	40,9	8,3	30,8	37,7	66,8	Kammergericht
24,6	19,7	27,2	15,4	14,2	23,1	31,5	26,4	21,6	35,3	10,0	15,5	36,9	76,5	Landgericht
30,0	23,8	32,2	18,2	20,7	28,5	37,4	40,2	25,9	41,2	9,6	22,3	36,7	42,6	Amtsgerichte
22,7	.	.	34,0	.	10,2	22,8	.	.	.	7,3	22,2	42,8	20,6	Oberverwaltungsgericht BB
21,4	20,0	22,3	20,2	7,3	17,3	29,6	27,6	17,3	35,2	5,5	20,1	38,3	34,5	Verwaltungsgericht
20,9	11,3	24,7	20,8	8,3	22,1	37,9	40,9	12,7	31,6	7,7	26,0	31,8	22,6	Sozialgericht
45,5	44,3	47,6	17,2	27,8	41,1	53,6	66,7	47,1	33,3	13,2	30,3	49,4	47,2	Justizvollzugsanstalten
24,9	17,4	28,6	16,6	14,5	18,1	26,5	35,3	20,6	29,3	12,8	28,6	29,6	39,3	09 - Arbeit, Integration und Frauen
26,1	19,0	29,4	.	.	20,6	29,5	32,3	29,4	24,0	17,3	30,7	.	.	SenArbIntFrau
19,4	10,6	23,0	21,5	17,0	16,0	20,3	25,2	10,9	28,7	4,9	24,1	24,8	33,6	Arbeitsgerichtsbarkeit
31,6	23,3	37,4	.	.	16,0	32,1	45,7	23,5	49,5	20,3	27,0	.	.	LAGetSi
31,2	25,3	33,2	14,0	14,6	23,9	35,2	49,0	37,2	25,5	22,6	35,5	39,9	52,4	10 - Bildung, Jugend und Wissenschaft
32,1	29,7	33,0	15,5	24,0	30,7	34,0	34,6	33,5	30,8	21,5	30,7	43,3	66,8	SenBildJugWiss
30,6	.	.	.	x	x	x	Landeszentrale für pol. Bildungsarbeit
31,3	25,2	33,3	14,0	14,5	23,8	35,3	49,9	37,3	25,4	22,7	35,8	39,9	46,3	Schulen
20,0	8,9	15,2	51,5	Sozialpäd. Fortbildungsinst. BB
16,7	9,8	18,7	11,8	.	11,8	24,7	.	14,0	17,0	11,2	14,8	22,7	72,5	Sekretariat der KMK
37,4	31,0	39,7	22,9	28,9	30,7	42,3	40,1	36,8	37,6	24,3	32,5	47,0	68,0	11 - Gesundheit und Soziales
33,2	30,7	34,4	18,8	16,1	25,4	43,9	28,6	36,8	30,6	21,6	32,4	58,7	161,5	SenGesSoz
22,3	24,2	20,9	.	26,3	17,2	28,5	.	20,0	22,6	13,7	26,4	26,4	28,0	LI für gerichtl. u. soziale Medizin
52,6	26,3	56,1	.	.	66,2	46,0	63,5	x	52,6	50,5	52,9	53,6	x	Gemeinsames Krebsregister
37,0	33,5	38,2	23,8	38,1	30,4	40,8	40,8	37,1	37,0	27,7	32,2	43,7	84,7	LAGeSo
46,6	24,6	52,6	x	.	39,7	46,0	.	x	46,6	1,7	30,9	52,2	42,1	WASSt
30,4	30,1	30,7	24,6	21,2	26,6	32,2	33,3	27,2	31,5	17,4	31,0	44,9	81,3	12 - Stadtentwicklung und Umwelt
29,5	29,2	29,7	16,2	18,5	24,4	32,4	31,6	24,3	31,2	17,4	30,9	.	.	SenStadtUm
32,2	31,7	33,9	51,9	34,7	38,2	21,1	44,2	21,4	35,0	15,1	16,8	39,3	x	Berliner Forsten
33,3	63,9	16,5	x	.	.	35,9	15,5	x	33,3	14,8	41,1	26,7	x	Pflanzenschutzamt
15,5	7,7	23,7	x	.	.	23,1	11,9	27,6	14,3	10,9	22,0	.	.	Landesdenkmalamt
43,2	39,9	46,2	.	.	31,4	46,8	65,7	59,5	31,3	26,5	53,9	41,2	x	Verkehrslenkung Berlin
31,0	.	.	x	x	x	Gem. Obere Luftfahrtrb. BB
48,6	.	.	.	x	12,4	93,8	x	Fischereiamt
25,5	19,8	29,1	19,9	11,4	26,6	32,4	19,4	28,0	23,3	17,2	28,6	32,0	22,9	13 - Wirtschaft, Technologie und Forschung
32,6	26,9	35,4	14,4	23,9	31,2	39,6	30,2	32,7	32,3	15,2	28,1	40,0	37,3	15 - Finanzen
26,5	24,9	27,6	9,8	24,0	19,2	28,8	35,9	29,1	22,3	.	29,1	.	72,7	SenFin
30,0	59,9	20,8	x	.	.	22,8	20,9	34,9	21,5	.	49,9	.	x	Landeshauptkasse
34,3	27,1	37,8	14,5	23,1	30,8	39,5	47,2	32,6	41,3	16,9	28,5	42,2	38,1	Finanzämter
21,8	23,6	21,1	x	.	.	72,7	4,4	47,0	16,2	10,1	20,5	19,8	34,4	PÜ - EZeP (Kap. 1599)

Noch: 3.6 Durchschnittliche Zahl der Krankheits(kalender)tage¹ der Beschäftigten im unmittelbaren Landesdienst Berlin im Jahr 2014

Verwaltungsbereich --- Einzelplan/Behörde/Bereich --- Bezirk/Einzelplan	Beschäftigte im Jahresdurchschnitt													
	ins- gesamt	Geschlecht		Altersgruppe von ... bis unter ... Jahre					Statusgruppe		Laufbahngruppe, darunter			
		männ- lich	weib- lich	unter 30	30 - 40	40 - 50	50 - 60	60 und älter	Beamte/ Beam- tinnen	Arbeit- nehmer/ -innen	höh. Dienst	gehob. Dienst	mittl. Dienst	einf. Dienst

Bezirksverwaltungen

insgesamt	22 043,0	7 300,7	14 742,3	942,6	1 744,6	5 632,3	9 510,8	4 212,8	6 910,6	15 132,4	1 158,9	11 679,5	7 464,7	1 716,6
Mitte	2 479,2	850,2	1 629,0	103,9	209,1	680,7	1 019,9	465,6	809,7	1 669,5	125,3	1 321,7	842,7	189,6
Friedrichshain-Kreuzberg	1 826,4	545,8	1 280,7	87,6	130,8	445,8	838,7	323,5	602,9	1 223,5	107,2	1 077,1	548,3	93,8
Pankow	2 187,7	616,2	1 571,5	85,0	140,7	527,8	1 021,1	413,1	500,8	1 686,9	106,7	1 169,1	751,3	160,7
Charlottenburg-Wilmersdorf	1 866,6	687,8	1 178,8	57,2	138,0	485,1	796,9	389,4	699,3	1 167,3	104,9	964,8	646,8	144,6
Spandau	1 553,8	592,6	961,2	92,0	154,9	453,0	589,2	264,7	583,8	969,9	79,3	826,3	522,3	121,9
Steglitz-Zehlendorf	1 800,9	785,8	1 015,2	85,6	171,6	447,8	730,4	365,6	608,8	1 192,2	102,4	899,9	638,6	157,3
Tempelhof-Schöneberg	1 793,8	624,1	1 169,7	75,6	176,3	489,9	699,8	352,1	726,9	1 066,8	92,1	934,1	644,0	123,6
Neukölln	1 712,6	591,9	1 120,7	117,9	194,9	493,5	639,7	266,6	629,9	1 082,7	82,9	978,7	568,7	77,0
Treptow-Köpenick	1 742,6	554,0	1 188,6	55,7	98,8	447,4	804,3	336,3	380,9	1 361,7	93,5	868,7	565,9	214,5
Marzahn-Hellersdorf	1 686,8	403,8	1 283,1	49,3	63,4	287,1	903,3	383,8	378,6	1 308,3	88,0	895,1	583,1	120,7
Lichtenberg	1 893,3	477,9	1 415,3	72,8	141,3	434,6	868,3	376,3	423,1	1 470,2	96,8	979,8	639,2	177,5
Reinickendorf	1 499,5	570,8	928,7	60,1	124,7	439,6	599,3	275,8	566,0	933,5	79,9	764,4	513,8	135,4

Bezirksverwaltungen

insgesamt	22 043,0	7 300,7	14 742,3	942,6	1 744,6	5 632,3	9 510,8	4 212,8	6 910,6	15 132,4	1 158,9	11 679,5	7 464,7	1 716,6
31 - Bezirksverordneten- versammlung	41,3	6,0	35,3	5,6	2,8	12,0	14,0	7,0	7,0	34,3	-	14,0	26,9	0,4
33 - Bezirksamt - Politisch- Administrativer Bereich	3 553,0	1 345,0	2 208,0	172,7	246,9	898,1	1 382,8	852,5	1 407,6	2 145,4	279,7	1 758,3	1 179,5	335,5
34 - Ordnungsamt	1 175,9	442,3	733,6	50,0	157,0	382,4	447,7	138,8	386,1	789,8	64,0	742,0	360,8	9,1
35 - Amt für Bürgerdienste	1 327,7	219,2	1 108,5	86,1	104,2	372,2	545,6	219,7	503,5	824,2	10,5	420,6	862,7	33,9
36 - Amt für Weiterbildung und Kultur	1 366,2	275,8	1 090,3	79,4	88,1	224,7	646,3	327,7	280,5	1 085,7	111,9	638,0	569,7	46,6
37 - Schul- und Sportamt	1 416,3	998,6	417,7	40,4	72,8	302,8	683,7	316,6	172,0	1 244,3	8,3	189,6	826,7	368,4
38 - Tiefbau- und Land- schaftsplanungsamt	2 909,6	1 656,8	1 252,8	131,7	148,4	747,0	1 415,2	467,3	237,7	2 671,9	47,0	612,7	1 432,7	817,3
39 - Amt für Soziales	3 522,0	725,7	2 796,3	130,0	397,2	1 095,2	1 363,3	536,4	1 674,3	1 847,8	19,3	2 750,9	711,7	40,1
40 - Jugendamt	3 505,8	744,5	2 761,3	154,0	315,8	928,7	1 501,7	605,6	1 320,7	2 185,1	116,8	2 628,0	739,6	21,3
41 - Gesundheitsamt	1 605,4	216,0	1 389,4	47,1	121,5	340,0	713,0	383,8	437,8	1 167,7	350,1	768,0	456,2	31,2
42 - Stadtentwicklungsamt	1 252,1	523,2	728,9	37,0	67,9	262,0	615,1	270,1	381,7	870,4	87,8	907,5	247,8	9,0
43 - Umwelt- und Natur- schutzamt	315,0	133,8	181,3	6,8	20,1	56,3	155,1	76,8	79,9	235,1	63,5	217,2	32,9	1,4
45 - Allgemeine Finanz- angelegenheiten	52,8	13,8	39,0	1,9	2,0	11,0	27,5	10,4	22,0	30,8	-	32,8	17,7	2,4

¹ entsprechend dem Fachkonzept sowie den zusätzlichen Vorgaben der Senatsverwaltung für Inneres und Sport (siehe Erläuterungen)

nach Einzelplänen, Behörden und nach Bezirken, deren Einzelplänen sowie Geschlecht, Alters-, Status- und Laufbahngruppen

Durchschnittliche Zahl der Krankheits(kalender)tage je Beschäftigten														Verwaltungsbereich --- Einzelplan/Behörde/Bereich --- Bezirk/Einzelplan	
ins- gesamt	Geschlecht		Altersgruppe von ... bis unter ... Jahre					Statusgruppe		Laufbahngruppe, darunter					
	männ- lich	weib- lich	unter 30	30 - 40	40 - 50	50 - 60	60 und älter	Beamte/ Beam- tinnen	Arbeit- nehmer/ -innen	höh. Dienst	gehob. Dienst	mittl. Dienst	einf. Dienst		
															Bezirksverwaltungen insgesamt
36,4	31,7	38,8	20,0	24,5	34,1	40,9	38,0	36,2	36,5	20,3	33,4	40,7	49,7		
38,8	35,7	40,5	22,8	22,2	36,6	42,4	45,3	36,0	40,2	18,9	33,7	44,1	64,1		Mitte
36,2	31,1	38,4	22,3	17,3	34,9	39,8	40,0	33,9	37,3	19,6	32,5	43,9	51,9		Friedrichshain-Kreuzberg
37,1	28,6	40,4	27,0	30,7	34,7	41,9	32,6	42,8	35,4	25,7	33,0	42,1	51,3		Pankow
37,4	35,6	38,4	21,4	30,4	34,8	41,8	36,4	35,1	38,7	16,7	34,8	41,9	49,8		Charlottenburg-Wilmersdorf
33,2	27,7	36,5	16,9	22,4	30,8	40,8	32,3	32,6	33,5	15,5	31,3	37,8	38,6		Spandau
33,2	31,7	34,4	18,7	24,4	30,8	37,0	36,0	34,7	32,4	16,5	30,6	36,6	45,6		Steglitz-Zehlendorf
37,6	37,1	37,9	16,5	25,0	36,3	42,0	41,7	38,9	36,7	13,8	36,4	42,8	37,8		Tempelhof-Schöneberg
32,3	24,1	36,6	15,2	22,3	29,8	37,0	40,5	28,4	34,6	24,6	30,7	36,0	32,6		Neukölln
35,8	30,1	38,4	20,9	29,7	33,1	41,3	30,3	39,0	34,9	23,8	31,5	38,8	50,1		Treptow-Köpenick
37,6	31,1	39,7	24,6	29,6	35,1	41,5	33,3	38,9	37,3	25,4	35,8	41,4	41,9		Marzahn-Hellersdorf
37,8	29,9	40,4	21,4	19,3	32,0	43,4	41,5	37,5	37,9	24,9	34,5	39,8	55,8		Lichtenberg
38,8	34,4	41,5	14,3	26,5	40,3	39,4	45,9	40,2	37,9	18,3	36,0	40,9	60,2		Reinickendorf
															Bezirksverwaltungen insgesamt
36,4	31,7	38,8	20,0	24,5	34,1	40,9	38,0	36,2	36,5	20,3	33,4	40,7	49,7		
18,7	3,0	21,3	.	.	25,6	21,5	3,1	23,0	17,8	x	16,1	.	.		31 - Bezirksverordneten- versammlung
30,0	27,9	31,3	19,2	20,7	26,2	36,8	27,8	28,5	30,9	15,6	25,1	35,2	49,2		33 - Bezirksamt - Politisch- Administrativer Bereich
46,8	45,5	47,6	27,5	30,8	45,7	57,1	41,8	42,5	48,9	21,5	49,4	46,0	45,9		34 - Ordnungsamt
44,5	35,8	46,2	23,2	29,7	44,1	49,6	47,9	45,4	44,0	10,1	39,4	48,9	7,5		35 - Amt für Bürgerdienste
30,3	22,8	32,2	17,7	13,9	31,1	35,0	27,9	29,7	30,4	21,5	22,3	40,5	34,9		36 - Amt für Weiterbildung und Kultur
30,4	24,8	43,9	15,1	18,7	24,7	32,3	36,7	37,0	29,5	19,3	33,0	27,8	36,1		37 - Schul- und Sportamt
46,3	40,2	54,3	24,7	28,1	44,3	49,8	50,7	34,7	47,3	24,6	28,6	46,5	60,5		38 - Tiefbau- und Land- schaftsplanungsamt
40,4	35,5	41,7	18,4	28,2	37,8	46,7	44,3	42,6	38,5	35,4	40,1	42,0	40,4		39 - Amt für Soziales
34,1	27,5	35,9	17,7	24,6	30,2	37,1	42,0	34,4	33,9	18,6	32,5	41,6	58,0		40 - Jugendamt
33,4	25,5	34,6	19,9	17,7	28,9	35,9	39,3	35,6	32,5	22,8	33,3	42,2	24,8		41 - Gesundheitsamt
28,0	23,8	31,0	16,8	15,9	22,8	30,9	30,9	31,9	26,3	22,9	26,6	35,2	16,4		42 - Stadtentwicklungsamt
32,1	26,6	36,2	9,3	30,8	27,6	33,3	35,6	33,4	31,7	17,5	36,8	.	.		43 - Umwelt- und Natur- schutzamt
26,6	17,4	29,9	.	.	26,7	27,1	26,8	20,3	31,1	x	25,1	.	.		45 - Allgemeine Finanz- angelegenheiten

3.7 Zahl der Krankheits(kalender)tage¹ der Beschäftigten im unmittelbaren Landesdienst Berlin im Jahr 2014 nach Einzelplänen, Behörden und nach Bezirken, deren Einzelplänen sowie Abwesenheitsarten

Verwaltungsbereich --- Einzelplan/Behörde/Bereich --- Bezirk/Einzelplan	Beschäftigte im Jahres- durchschnitt	Krankheits(kalender)tage der Beschäftigten nach Abwesenheitsarten									
		insgesamt	Krankheit mit und ohne Attest ²		Arbeits- und Dienstunfälle ³		Wegeunfälle ⁴		Sonstige ⁵		
			absolut	Anteil in %	absolut	Anteil in %	absolut	Anteil in %	absolut	Anteil in %	
Hauptverwaltung und Bezirksverwaltungen insgesamt	112 081,2	3 979 400	3 819 781	96,0	74 807	1,9	18 842	0,5	65 970	1,7	
Hauptverwaltung insgesamt	90 038,2	3 176 590	3 061 120	96,4	64 131	2,0	10 577	0,3	40 762	1,3	
03 - Regierende/r Bürgermeister/in	465,9	12 660	12 550	99,1	-	-	12	0,1	98	0,8	
RBm - Senatskanzlei - außer Kultur	209,5	4 435	4 434	100	-	-	1	0,0	-	-	
RBm - Senatskanzlei - Kultur	256,4	8 225	8 116	98,7	-	-	11	0,1	98	1,2	
05 - Inneres und Sport	28 229,2	1 212 405	1 145 721	94,5	53 429	4,4	6 080	0,5	7 175	0,6	
SenInnSport - Inneres	904,9	20 389	20 021	98,2	2	0,0	1	0,0	365	1,8	
SenInnSport - Sport	187,5	4 790	4 428	92,4	5	0,1	31	0,6	326	6,8	
PolPräs	21 733,7	965 197	900 256	93,3	53 224	5,5	5 825	0,6	5 892	0,6	
Feuerwehr	3 900,7	163 501	162 909	99,6	-	-	-	-	592	0,4	
LABO	975,0	41 203	40 851	99,1	166	0,4	186	0,5	-	-	
LVvA	527,4	17 325	17 256	99,6	32	0,2	37	0,2	-	-	
06 - Justiz und Verbraucherschutz (einschl. VerfGH)	9 766,2	328 354	323 916	98,6	758	0,2	1 112	0,3	2 568	0,8	
Verfassungsgerichtshof	6,0	132	132	100	-	-	-	-	-	-	
SenJustV	385,5	13 535	12 994	96,0	-	-	336	2,5	205	1,5	
Generalstaatsanwaltschaft	88,4	1 089	1 089	100	-	-	-	-	-	-	
Staatsanwaltschaft	915,2	31 391	31 290	99,7	-	-	77	0,2	24	0,1	
Amtsanwaltschaft	210,1	5 954	5 954	100	-	-	-	-	-	-	
Kammergericht	447,8	12 719	12 524	98,5	11	0,1	-	-	184	1,4	
Landgericht	778,8	19 129	19 117	99,9	12	0,1	-	-	-	-	
Amtsgerichte	3 539,1	106 270	103 831	97,7	74	0,1	669	0,6	1 696	1,6	
Oberverwaltungsgericht BB	74,6	1 696	1 696	100	-	-	-	-	-	-	
Verwaltungsgericht	219,2	4 695	4 440	94,6	40	0,9	10	0,2	205	4,4	
Sozialgericht	384,8	8 041	8 017	99,7	24	0,3	-	-	-	-	
Justizvollzugsanstalten	2 716,8	123 703	122 832	99,3	597	0,5	20	0,0	254	0,2	
09 - Arbeit, Integration und Frauen	641,5	15 965	15 665	98,1	25	0,2	112	0,7	163	1,0	
SenArbIntFrau	262,6	6 847	6 830	99,8	15	0,2	2	0,0	-	-	
Arbeitsgerichtsbarkeit	233,9	4 531	4 248	93,8	10	0,2	110	2,4	163	3,6	
LAGetSi	145,0	4 587	4 587	100	-	-	-	-	-	-	
10 - Bildung, Jugend und Wissenschaft	39 184,7	1 224 004	1 193 432	97,5	7 731	0,6	643	0,1	22 198	1,8	
SenBildJugWiss	1 334,3	42 858	41 281	96,3	502	1,2	92	0,2	983	2,3	
Landeszentrale für pol. Bildungsarbeit	4,7	143	143	100	-	-	-	-	-	-	
Schulen	37 548,8	1 175 879	1 146 887	97,5	7 227	0,6	550	0,0	21 215	1,8	
Sozialpäd. Fortbildungsinst. BB	52,0	1 039	1 038	99,9	-	-	1	0,1	-	-	
Sekretariat der KMK	244,8	4 085	4 083	100	2	0,0	-	-	-	-	
11 - Gesundheit und Soziales	1 554,3	58 133	56 636	97,4	409	0,7	562	1,0	526	0,9	
SenGesSoz	383,0	12 734	12 568	98,7	148	1,2	18	0,1	-	-	
LI für gerichtl. u. soziale Medizin	50,0	1 117	1 045	93,6	72	6,4	-	-	-	-	
Gemeinsames Krebsregister	25,3	1 332	1 284	96,4	12	0,9	36	2,7	-	-	
LAGeSo	850,7	31 512	30 908	98,1	40	0,1	272	0,9	292	0,9	
WASSt	245,3	11 438	10 831	94,7	137	1,2	236	2,1	234	2,0	
12 - Stadtentwicklung und Umwelt	2 020,8	61 442	56 736	92,3	1 499	2,4	1 181	1,9	2 026	3,3	
SenStadtUm	1 599,4	47 116	43 600	92,5	763	1,6	880	1,9	1 873	4,0	
Berliner Forsten	229,3	7 386	6 723	91,0	597	8,1	-	-	66	0,9	
Pflanzenschutzamt	28,1	934	793	84,9	85	9,1	-	-	56	6,0	
Landesdenkmalamt	39,8	617	528	85,6	28	4,5	61	9,9	-	-	
Verkehrslenkung Berlin	107,2	4 629	4 358	94,1	-	-	240	5,2	31	0,7	
Gem. Obere Luftfahrthb. BB	4,0	124	124	100	-	-	-	-	-	-	
Fischereiamt	13,1	636	610	95,9	26	4,1	-	-	-	-	
13 - Wirtschaft, Technologie und Forschung	403,1	10 267	10 124	98,6	10	0,1	121	1,2	12	0,1	
15 - Finanzen	7 772,6	253 360	246 340	97,2	270	0,1	754	0,3	5 996	2,4	
SenFin	593,3	15 712	15 492	98,6	-	-	-	-	220	1,4	
Landeshauptkasse	62,7	1 879	1 879	100	-	-	-	-	-	-	
Finanzämter	6 425,3	220 699	217 076	98,4	270	0,1	754	0,3	2 599	1,2	
PÜ - EZeP (Kap. 1599)	691,3	15 070	11 893	78,9	-	-	-	-	3 177	21,1	

Fußnoten am Ende der Tabelle

Noch: 3.7 Zahl der Krankheits(kalender)tage¹ der Beschäftigten im unmittelbaren Landesdienst Berlin im Jahr 2014 nach Einzelplänen, Behörden und nach Bezirken, deren Einzelplänen sowie Abwesenheitsarten

Verwaltungsbereich --- Einzelplan/Behörde/Bereich --- Bezirk/Einzelplan	Beschäftigte im Jahres- durchschnitt	Krankheits(kalender)tage der Beschäftigten nach Abwesenheitsarten								
		insgesamt	Krankheit mit und ohne Attest ²		Arbeits- und Dienstunfälle ³		Wegeunfälle ⁴		Sonstige ⁵	
			absolut	Anteil in %	absolut	Anteil in %	absolut	Anteil in %	absolut	Anteil in %
Bezirksverwaltungen insgesamt	22 043,0	802 810	758 661	94,5	10 676	1,3	8 265	1,0	25 208	3,1
Mitte	2 479,2	96 255	89 434	92,9	2 064	2,1	1 271	1,3	3 486	3,6
Friedrichshain-Kreuzberg	1 826,4	66 090	63 140	95,5	623	0,9	1 251	1,9	1 076	1,6
Pankow	2 187,7	81 121	77 667	95,7	756	0,9	1 138	1,4	1 560	1,9
Charlottenburg-Wilmersdorf	1 866,6	69 744	65 105	93,3	1 157	1,7	380	0,5	3 102	4,4
Spandau	1 553,8	51 536	50 354	97,7	392	0,8	420	0,8	370	0,7
Steglitz-Zehlendorf	1 800,9	59 763	56 983	95,3	1 101	1,8	455	0,8	1 224	2,0
Tempelhof-Schöneberg	1 793,8	67 508	65 542	97,1	-	-	-	-	1 966	2,9
Neukölln	1 712,6	55 303	53 402	96,6	681	1,2	509	0,9	711	1,3
Treptow-Köpenick	1 742,6	62 321	57 682	92,6	1 247	2,0	189	0,3	3 203	5,1
Marzahn-Hellersdorf	1 686,8	63 479	60 131	94,7	981	1,5	691	1,1	1 676	2,6
Lichtenberg	1 893,3	71 526	64 174	89,7	1 180	1,6	1 856	2,6	4 316	6,0
Reinickendorf	1 499,5	58 164	55 047	94,6	494	0,8	105	0,2	2 518	4,3
Bezirksverwaltungen insgesamt	22 043,0	802 810	758 661	94,5	10 676	1,3	8 265	1,0	25 208	3,1
31 - Bezirksverordnetenversammlung	41,3	772	764	99,0	-	-	8	1,0	-	-
33 - Bezirksamt - Politisch- Administrativer Bereich	3 553,0	106 561	100 922	94,7	932	0,9	777	0,7	3 930	3,7
34 - Ordnungsamt	1 175,9	55 062	51 372	93,3	1 531	2,8	778	1,4	1 381	2,5
35 - Amt für Bürgerdienste	1 327,7	59 100	57 126	96,7	152	0,3	274	0,5	1 548	2,6
36 - Amt für Weiterbildung und Kultur	1 366,2	41 376	39 691	95,9	482	1,2	406	1,0	797	1,9
37 - Schul- und Sportamt	1 416,3	43 118	40 524	94,0	821	1,9	196	0,5	1 577	3,7
38 - Tiefbau- und Landschafts- planungsamt	2 909,6	134 668	119 887	89,0	5 082	3,8	1 587	1,2	8 112	6,0
39 - Amt für Soziales	3 522,0	142 422	138 769	97,4	691	0,5	891	0,6	2 071	1,5
40 - Jugendamt	3 505,8	119 564	114 026	95,4	562	0,5	1 657	1,4	3 319	2,8
41 - Gesundheitsamt	1 605,4	53 599	50 706	94,6	194	0,4	1 095	2,0	1 604	3,0
42 - Stadtentwicklungsamt	1 252,1	35 035	34 275	97,8	203	0,6	359	1,0	198	0,6
43 - Umwelt- und Naturschutzamt	315,0	10 127	9 207	90,9	26	0,3	223	2,2	671	6,6
45 - Allgemeine Finanzangelegenheiten	52,8	1 406	1 392	99,0	-	-	14	1,0	-	-

¹ entsprechend dem Fachkonzept sowie den zusätzlichen Vorgaben der Senatsverwaltung für Inneres und Sport (siehe Erläuterungen)

² einbezogene IPV-Kennzahlen: 0200 und 0210 - Krankheit mit und ohne Attest; 9250 und 9255 - Krankheit mit und ohne Attest (nur Feuerwehr)

³ einbezogene IPV-Kennzahlen: 0270 - Arbeitsunfall; 9755 - Dienstunfall (nur Polizei); 9760 - Qualifiz. Dienstunfall (nur Polizei)

⁴ einbezogene IPV-Kennzahlen: 0280 - Wegeunfall; 9765 - Wegeunfall (nur Polizei)

⁵ einbezogene IPV-Kennzahlen: 0215 - Berufserkrankung; 0225 Krankheit Folgeerkrankung; 0290 - Unfall Privat; 0340 - Versorgungskrankengeld; 0342 - Wiedereingliederungsmaßnahme; 0370 Organ- oder Gewebespende; 0614/0615 - Aussteuerung aus Krankenkasse; 9225 - Krankheit PKV ohne Krankengeld

[Leerseite]

Dauer von Erkrankungen - Detailergebnisse



4.1 Beschäftigte im unmittelbaren Landesdienst Berlin im Jahr 2014 gruppiert nach

Verwaltungsbereich --- Einzelplan/Behörde/Bereich --- Bezirk/Einzelplan	Beschäftigte im Jahres- durchschnitt	Pausch. Gesund- heitsquote ¹ der Beschäf- tigten in %	Erkrankte Beschäf- tigte (mind. eine Erkran- kung)	Summen aus allen Gruppen			Gruppierung nach Dauer der Erkrankung					
				betroffene Beschäf- tigte	Krankheits- fälle	Krankheits- (kalender)- tage ²	bis 3 Tage					
							betroffene Beschäftigte		Krankheitsfälle		Krankheits- (kalender)tage	
							abs.	in % v. Sp. 4	abs.	in % v. Sp. 5	abs.	in % v. Sp. 6
1	2	3	4	5	6	7	8	9	10	11	12	
Hauptverwaltung und Bezirks- verwaltungen insgesamt	112 081,2	90,3	94 743	159 842	387 726	3 915 025	77 502	48,5	238 663	61,6	361 770	9,2
Hauptverwaltung insgesamt	90 038,2	90,3	75 830	127 035	295 842	3 120 900	61 090	48,1	177 988	60,2	273 463	8,8
03 - Regierende/r Bürgermeister/in	465,9	92,6	377	624	1 740	12 660	345	55,3	1 244	71,5	1 861	14,7
RBm - Senatskanzlei - außer Kultur	209,5	94,2	154	254	582	4 435	138	54,3	406	69,8	639	14,4
RBm - Senatskanzlei - Kultur	256,4	91,2	223	370	1 158	8 225	207	55,9	838	72,4	1 222	14,9
05 - Inneres und Sport	28 229,2	88,2	25 292	44 493	102 936	1 208 037	20 576	46,2	59 222	57,5	91 196	7,5
SenInnSport - Inneres	904,9	93,8	741	1 160	2 826	20 208	636	54,8	1 925	68,1	3 005	14,9
SenInnSport - Sport	187,5	93,0	125	186	360	4 518	77	41,4	196	54,4	294	6,5
PolPräs	21 733,7	87,8	19 611	34 654	80 182	962 747	15 935	46,0	45 769	57,1	70 277	7,3
Feuerwehr	3 900,7	88,5	3 511	6 104	12 797	163 320	2 745	45,0	6 924	54,1	10 868	6,7
LABO	975,0	88,4	874	1 608	4 527	39 919	785	48,8	2 865	63,3	4 341	10,9
LVvA	527,4	91,0	447	795	2 244	17 325	405	50,9	1 543	68,8	2 411	13,9
06 - Justiz und Verbraucherschutz (einschl. VerfGH)	9 766,2	90,8	7 737	13 136	30 012	323 507	6 235	47,5	17 736	59,1	26 423	8,2
Verfassungsgerichtshof	6,0	94,0	3	4	7	132	2	50,0	4	57,1	.	.
SenJustV	385,5	90,4	321	543	1 354	13 220	281	51,7	896	66,2	1 372	10,4
Generalstaatsanwaltschaft	88,4	96,6	64	97	202	1 089	55	56,7	138	68,3	224	20,6
Staatsanwaltschaft	915,2	90,6	739	1 241	2 658	30 849	600	48,3	1 540	57,9	2 420	7,8
Amtsanwaltschaft	210,1	92,2	164	275	508	5 954	132	48,0	294	57,9	450	7,6
Kammergericht	447,8	92,2	338	554	1 117	12 295	258	46,6	616	55,1	909	7,4
Landgericht	778,8	93,3	539	878	2 008	18 773	431	49,1	1 179	58,7	1 743	9,3
Amtsgerichte	3 539,1	91,8	2 689	4 537	10 038	104 687	2 122	46,8	5 733	57,1	8 587	8,2
Oberverwaltungsgericht BB	74,6	93,8	59	89	181	1 696	48	53,9	119	65,7	.	.
Verwaltungsgericht	219,2	94,1	152	236	485	4 695	116	49,2	267	55,1	459	9,8
Sozialgericht	384,8	94,3	276	432	878	7 730	214	49,5	532	60,6	815	10,5
Justizvollzugsanstalten	2 716,8	87,5	2 411	4 263	10 576	122 387	1 982	46,5	6 418	60,7	9 268	7,6
09 - Arbeit, Integration und Frauen	641,5	93,2	542	895	2 390	15 906	486	54,3	1 678	70,2	2 505	15,7
SenArbIntFrau	262,6	92,9	236	387	1 064	6 788	218	56,3	771	72,5	1 149	16,9
Arbeitsgerichtsbarkeit	233,9	94,7	169	282	592	4 531	138	48,9	355	60,0	508	11,2
LAGetSi	145,0	91,3	137	226	734	4 587	130	57,5	552	75,2	848	18,5
10 - Bildung, Jugend und Wissenschaft	39 184,7	91,4	32 035	51 134	114 193	1 181 985	24 755	48,4	67 877	59,4	103 708	8,8
SenBildJugWiss	1 334,3	91,2	1 081	1 834	4 800	42 326	941	51,3	3 243	67,6	4 945	11,7
Landeszentrale für pol. Bildungsarbeit	4,7	91,6	5	8	15	143	4	50,0	8	53,3	.	.
Schulen	37 548,8	91,4	30 705	48 926	108 424	1 134 635	23 591	48,2	63 896	58,9	97 650	8,6
Sozialpäd. Fortbildungsinst. BB	52,0	94,5	35	57	134	1 039	26	45,6	83	61,9	.	.
Sekretariat der KMK	244,8	95,4	211	311	820	3 842	195	62,7	647	78,9	959	25,0
11 - Gesundheit und Soziales	1 554,3	89,8	1 386	2 413	6 853	57 751	1 248	51,7	4 754	69,4	7 071	12,2
SenGesSoz	383,0	90,9	329	565	1 636	12 734	293	51,9	1 150	70,3	.	.
LI für gerichtl. u. soziale Medizin	50,0	93,9	44	66	127	1 117	31	47,0	79	62,2	.	.
Gemeinsames Krebsregister	25,3	85,6	25	49	183	1 323	23	46,9	125	68,3	160	12,1
LAGeSo	850,7	89,9	769	1 326	3 634	31 197	697	52,6	2 520	69,3	3 806	12,2
WAGst	245,3	87,2	221	409	1 273	11 380	206	50,4	880	69,1	1 258	11,1
12 - Stadtentwicklung und Umwelt	2 020,8	91,7	1 692	2 841	7 771	60 251	1 472	51,8	5 180	66,7	8 142	13,5
SenStadtUm	1 599,4	91,9	1 337	2 265	6 236	46 140	1 198	52,9	4 261	68,3	6 743	14,6
Berliner Forsten	229,3	91,2	183	288	647	7 383	123	42,7	306	47,3	499	6,8
Pflanzenschutzamt	28,1	90,9	26	43	127	934	23	53,5	88	69,3	122	13,1
Landesdenkmalamt	39,8	95,7	31	48	129	617	30	62,5	97	75,2	135	21,9
Verkehrslenkung Berlin	107,2	88,2	98	170	564	4 417	85	50,0	380	67,4	574	13,0
Gem. Obere Luftfahrth. BB	4,0	91,5	4	7	30	124	4	57,1	24	80,0	.	.
Fischereiamt	13,1	86,7	13	20	38	636	9	45,0	24	63,2	.	.
13 - Wirtschaft, Technologie u. Forschung	403,1	93,0	341	574	1 615	10 086	314	54,7	1 176	72,8	1 782	17,7
15 - Finanzen	7 772,6	91,1	6 454	10 949	28 332	250 717	5 673	51,8	19 121	67,5	30 775	12,3
SenFin	593,3	92,7	469	769	2 005	15 239	409	53,2	1 406	70,1	2 204	14,5
Landeshauptkasse	62,7	91,8	48	83	223	1 879	41	49,4	148	66,4	231	12,3
Finanzämter	6 425,3	90,6	5 806	9 899	25 655	218 769	5 161	52,1	17 371	67,7	28 024	12,8
PÜ - EZeP (Kap. 1599)	691,3	94,0	137	207	449	14 830	66	31,9	196	43,7	316	2,1

Fußnoten am Ende der Tabelle

Dauer der Erkrankung nach Einzelplänen, Behörden der Hauptverwaltung und nach Bezirken sowie deren Einzelplänen

Gruppierung nach Dauer der Erkrankung											
4 bis 42 Tage						43 bis 182 Tage					
betroffene Beschäftigte		Krankheitsfälle		Krankheits-(kalender)tage		betroffene Beschäftigte		Krankheitsfälle		Krankheits-(kalender)tage	
abs.	in % v. Sp. 4	abs.	in % v. Sp. 5	abs.	in % v. Sp. 6	abs.	in % v. Sp. 4	abs.	in % v. Sp. 5	abs.	in % v. Sp. 6
13	14	15	16	17	18	19	20	21	22	23	24
65 667	41,1	130 773	33,7	1 599 737	40,9	11 342	7,1	12 835	3,3	831 528	21,2
52 441	41,3	103 029	34,8	1 260 903	40,4	9 179	7,2	10 401	3,5	673 964	21,6
234	37,5	445	25,6	5 009	39,6	32	5,1	38	2,2	2 654	21,0
96	37,8	155	26,6	1 829	41,2	16	6,3	17	2,9	1 070	24,1
138	37,3	290	25,0	3 180	38,7	16	4,3	21	1,8	1 584	19,3
18 336	41,2	37 613	36,5	499 969	41,4	3 953	8,9	4 437	4,3	281 748	23,3
454	39,1	828	29,3	9 373	46,4	47	4,1	50	1,8	3 037	15,0
85	45,7	138	38,3	1 821	40,3	16	8,6	18	5,0	1 104	24,4
14 234	41,1	29 498	36,8	395 978	41,1	3 166	9,1	3 564	4,4	226 627	23,5
2 582	42,3	5 035	39,3	64 856	39,7	553	9,1	612	4,8	39 196	24,0
666	41,4	1 486	32,8	20 177	50,5	121	7,5	138	3,0	8 537	21,4
321	40,4	628	28,0	7 764	44,8	51	6,4	55	2,5	3 247	18,7
5 390	41,0	10 623	35,4	134 653	41,6	1 109	8,4	1 243	4,1	79 862	24,7
1	25,0	1	14,3	.	.	1	25,0	2	28,6	.	.
201	37,0	390	28,8	5 001	37,8	44	8,1	51	3,8	3 297	24,9
39	40,2	61	30,2	.	.	2	2,1	2	1,0	.	.
510	41,1	973	36,6	12 986	42,1	89	7,2	101	3,8	6 849	22,2
113	41,1	184	36,2	2 208	37,1	20	7,3	20	3,9	1 220	20,5
238	43,0	436	39,0	5 199	42,3	41	7,4	48	4,3	3 012	24,5
361	41,1	734	36,6	9 477	50,5	71	8,1	79	3,9	4 856	25,9
1 922	42,4	3 766	37,5	46 129	44,1	366	8,1	411	4,1	26 298	25,1
36	40,4	57	31,5	743	43,8	2	2,2	2	1,1	.	.
102	43,2	196	40,4	2 278	48,5	16	6,8	20	4,1	1 431	30,5
183	42,4	310	35,3	3 391	43,9	25	5,8	26	3,0	1 708	22,1
1 691	39,7	3 515	33,2	46 520	38,0	432	10,1	481	4,5	30 863	25,2
341	38,1	634	26,5	7 912	49,7	59	6,6	67	2,8	3 718	23,4
139	35,9	259	24,3	3 097	45,6	26	6,7	28	2,6	.	.
122	43,3	211	35,6	2 514	55,5	20	7,1	24	4,1	.	.
80	35,4	164	22,3	2 301	50,2	13	5,8	15	2,0	868	18,9
21 603	42,2	41 047	35,9	462 279	39,1	2 961	5,8	3 408	3,0	224 775	19,0
714	38,9	1 361	28,4	15 799	37,3	116	6,3	133	2,8	.	.
4	50,0	7	46,7
20 752	42,4	39 469	36,4	444 233	39,2	2 839	5,8	3 269	3,0	215 968	19,0
27	47,4	47	35,1	.	.	2	3,5	2	1,5	.	.
106	34,1	163	19,9	1 614	42,0	4	1,3	4	0,5	244	6,4
931	38,6	1 838	26,8	22 849	39,6	156	6,5	181	2,6	12 047	20,9
220	38,9	430	26,3	4 972	39,0	35	6,2	38	2,3	2 419	19,0
29	43,9	42	33,1	569	50,9	5	7,6	5	3,9	354	31,7
21	42,9	52	28,4	760	57,4	5	10,2	6	3,3	403	30,5
501	37,8	969	26,7	11 812	37,9	82	6,2	99	2,7	6 196	19,9
160	39,1	345	27,1	4 736	41,6	29	7,1	33	2,6	2 675	23,5
1 148	40,4	2 341	30,1	28 615	47,5	168	5,9	197	2,5	12 862	21,3
898	39,6	1 782	28,6	21 177	45,9	126	5,6	150	2,4	9 738	21,1
137	47,6	311	48,1	4 229	57,3	24	8,3	26	4,0	1 995	27,0
16	37,2	35	27,6	369	39,5	3	7,0	3	2,4	.	.
16	33,3	30	23,3	.	.	2	4,2	2	1,6	.	.
69	40,6	165	29,3	2 256	51,1	12	7,1	15	2,7	719	16,3
3	42,9	6	20,0
9	45,0	12	31,6	.	.	1	5,0	1	2,6	.	.
227	39,5	406	25,1	4 381	43,4	19	3,3	19	1,2	1 344	13,3
4 241	38,7	8 082	28,5	95 236	38,0	722	6,6	811	2,9	54 954	21,9
310	40,3	544	27,1	6 139	40,3	31	4,0	36	1,8	2 395	15,7
33	39,8	66	29,6	761	40,5	7	8,4	7	3,1	463	24,6
3 815	38,5	7 277	28,4	85 863	39,2	664	6,7	743	2,9	50 112	22,9
88	42,5	195	43,4	2 473	16,7	20	9,7	25	5,6	1 984	13,4

Noch: 4.1 Beschäftigte im unmittelbaren Landesdienst Berlin im Jahr 2014 gruppiert nach

Verwaltungsbereich --- Einzelplan/Behörde/Bereich --- Bezirk/Einzelplan	Beschäftigte im Jahres- durchschnitt	Pausch. Gesund- heitsquote ¹ der Beschäf- tigten in %	Erkrankte Beschäf- tigte (mind. eine Erkrank- ung)	Summen aus allen Gruppen			Gruppierung nach Dauer der Erkrankung					
				betroffene Beschäf- tigte	Krankheits- fälle	Krankheits- (kalender)- tage ²	183 bis 365 Tage					
							betroffene Beschäftigte		Krankheitsfälle		Krankheits- (kalender)- tage	
							abs.	in % v. Sp. 4	abs.	in % v. Sp. 5	abs.	in % v. Sp. 6
1	2	3	4	5	6	25	26	27	28	29	30	
Hauptverwaltung und Bezirks- verwaltungen insgesamt	112 081,2	90,3	94 743	159 842	387 726	3 915 025	3 212	2,0	3 329	0,9	533 831	13,6
Hauptverwaltung insgesamt	90 038,2	90,3	75 830	127 035	295 842	3 120 900	2 592	2,0	2 686	0,9	429 262	13,8
03 - Regierende/r Bürgermeister/in	465,9	92,6	377	624	1 740	12 660	6	1,0	6	0,3	.	.
RBm - Senatskanzlei - außer Kultur	209,5	94,2	154	254	582	4 435	3	1,2	3	0,5	.	.
RBm - Senatskanzlei - Kultur	256,4	91,2	223	370	1 158	8 225	3	0,8	3	0,3	409	5,0
05 - Inneres und Sport	28 229,2	88,2	25 292	44 493	102 936	1 208 037	971	2,2	1 004	1,0	157 684	13,1
SenInnSport - Inneres	904,9	93,8	741	1 160	2 826	20 208	17	1,5	17	0,6	3 262	16,1
SenInnSport - Sport	187,5	93,0	125	186	360	4 518	4	2,2	4	1,1	670	14,8
PolPräs	21 733,7	87,8	19 611	34 654	80 182	962 747	790	2,3	819	1,0	127 380	13,2
Feuerwehr	3 900,7	88,5	3 511	6 104	12 797	163 320	122	2,0	124	1,0	20 083	12,3
LABO	975,0	88,4	874	1 608	4 527	39 919	26	1,6	28	0,6	3 963	9,9
LVvA	527,4	91,0	447	795	2 244	17 325	12	1,5	12	0,5	2 326	13,4
06 - Justiz und Verbraucherschutz (einschl. VerfGH)	9 766,2	90,8	7 737	13 136	30 012	323 507	286	2,2	294	1,0	47 782	14,8
Verfassungsgerichtshof	6,0	94,0	3	4	7	132	-	-	-	-	-	-
SenJustV	385,5	90,4	321	543	1 354	13 220	15	2,8	15	1,1	.	.
Generalstaatsanwaltschaft	88,4	96,6	64	97	202	1 089	-	-	-	-	-	-
Staatsanwaltschaft	915,2	90,6	739	1 241	2 658	30 849	31	2,5	33	1,2	5 039	16,3
Amtsanwaltschaft	210,1	92,2	164	275	508	5 954	6	2,2	6	1,2	879	14,8
Kammergericht	447,8	92,2	338	554	1 117	12 295	14	2,5	14	1,3	2 364	19,2
Landgericht	778,8	93,3	539	878	2 008	18 773	10	1,1	11	0,5	1 093	5,8
Amtsgerichte	3 539,1	91,8	2 689	4 537	10 038	104 687	96	2,1	97	1,0	14 919	14,3
Oberverwaltungsgericht BB	74,6	93,8	59	89	181	1 696	3	3,4	3	1,7	694	40,9
Verwaltungsgericht	219,2	94,1	152	236	485	4 695	1	0,4	1	0,2	.	.
Sozialgericht	384,8	94,3	276	432	878	7 730	9	2,1	9	1,0	.	.
Justizvollzugsanstalten	2 716,8	87,5	2 411	4 263	10 576	122 387	101	2,4	105	1,0	17 895	14,6
09 - Arbeit, Integration und Frauen	641,5	93,2	542	895	2 390	15 906	8	0,9	10	0,4	.	.
SenArbIntFrau	262,6	92,9	236	387	1 064	6 788	4	1,0	6	0,6	.	.
Arbeitsgerichtsbarkeit	233,9	94,7	169	282	592	4 531	2	0,7	2	0,3	.	.
LAGetSi	145,0	91,3	137	226	734	4 587	2	0,9	2	0,3	.	.
10 - Bildung, Jugend und Wissenschaft	39 184,7	91,4	32 035	51 134	114 193	1 181 985	1 050	2,1	1 094	1,0	176 653	14,9
SenBildJugWiss	1 334,3	91,2	1 081	1 834	4 800	42 326	42	2,3	42	0,9	7 003	16,5
Landeszentrale für pol. Bildungsarbeit	4,7	91,6	5	8	15	143	-	-	-	-	-	-
Schulen	37 548,8	91,4	30 705	48 926	108 424	1 134 635	1 003	2,1	1 047	1,0	169 123	14,9
Sozialpäd. Fortbildungsinst. BB	52,0	94,5	35	57	134	1 039	2	3,5	2	1,5	.	.
Sekretariat der KMK	244,8	95,4	211	311	820	3 842	3	1,0	3	0,4	.	.
11 - Gesundheit und Soziales	1 554,3	89,8	1 386	2 413	6 853	57 751	49	2,0	51	0,7	7 693	13,3
SenGesSoz	383,0	90,9	329	565	1 636	12 734	12	2,1	13	0,8	.	.
LI für gerichtl. u. soziale Medizin	50,0	93,9	44	66	127	1 117	1	1,5	1	0,8	.	.
Gemeinsames Krebsregister	25,3	85,6	25	49	183	1 323	-	-	-	-	-	-
LAGeSo	850,7	89,9	769	1 326	3 634	31 197	27	2,0	27	0,7	3 957	12,7
WASSt	245,3	87,2	221	409	1 273	11 380	9	2,2	10	0,8	1 577	13,9
12 - Stadtentwicklung und Umwelt	2 020,8	91,7	1 692	2 841	7 771	60 251	41	1,4	41	0,5	6 807	11,3
SenStadtUm	1 599,4	91,9	1 337	2 265	6 236	46 140	36	1,6	36	0,6	.	.
Berliner Forsten	229,3	91,2	183	288	647	7 383	3	1,0	3	0,5	.	.
Pflanzenschutzamt	28,1	90,9	26	43	127	934	-	-	-	-	-	-
Landesdenkmalamt	39,8	95,7	31	48	129	617	-	-	-	-	-	-
Verkehrslenkung Berlin	107,2	88,2	98	170	564	4 417	2	1,2	2	0,4	.	.
Gem. Obere Luftfahrthb. BB	4,0	91,5	4	7	30	124	-	-	-	-	-	-
Fischereiamt	13,1	86,7	13	20	38	636	-	-	-	-	-	-
13 - Wirtschaft, Technologie u. Forschung	403,1	93,0	341	574	1 615	10 086	10	1,7	10	0,6	.	.
15 - Finanzen	7 772,6	91,1	6 454	10 949	28 332	250 717	171	1,6	176	0,6	28 520	11,4
SenFin	593,3	92,7	469	769	2 005	15 239	14	1,8	14	0,7	2 919	19,2
Landeshauptkasse	62,7	91,8	48	83	223	1 879	-	-	-	-	-	-
Finanzämter	6 425,3	90,6	5 806	9 899	25 655	218 769	150	1,5	155	0,6	24 381	11,1
PÜ - EZeP (Kap. 1599)	691,3	94,0	137	207	449	14 830	7	3,4	7	1,6	1 220	8,2

Fußnoten am Ende der Tabelle

Dauer der Erkrankung nach Einzelplänen, Behörden der Hauptverwaltung und nach Bezirken sowie deren Einzelplänen

Gruppierung nach Dauer der Erkrankung											
366 bis 546 Tage						547 und mehr Tage					
betroffene Beschäftigte		Krankheitsfälle		Krankheits-(kalender)tage		betroffene Beschäftigte		Krankheitsfälle		Krankheits-(kalender)tage	
abs.	in % v. Sp. 4	abs.	in % v. Sp. 5	abs.	in % v. Sp. 6	abs.	in % v. Sp. 4	abs.	in % v. Sp. 5	abs.	in % v. Sp. 6
31	32	33	34	35	36	37	38	39	40	41	42
1 282	0,8	1 289	0,3	339 988	8,7	837	0,5	837	0,2	248 171	6,3
1 026	0,8	1 031	0,3	272 407	8,7	707	0,6	707	0,2	210 901	6,8
7	1,1	7	0,4	.	.	-	-	-	-	-	-
1	0,4	1	0,2	.	.	-	-	-	-	-	-
6	1,6	6	0,5	1 830	22,2	-	-	-	-	-	-
381	0,9	384	0,4	98 358	8,1	276	0,6	276	0,3	79 082	6,5
4	0,3	4	0,1	.	.	2	0,2	2	0,1	.	.
4	2,2	4	1,1	629	13,9	-	-	-	-	-	-
311	0,9	314	0,4	80 350	8,3	218	0,6	218	0,3	62 135	6,5
52	0,9	52	0,4	13 814	8,5	50	0,8	50	0,4	14 503	8,9
6	0,4	6	0,1	1 533	3,8	4	0,2	4	0,1	1 368	3,4
4	0,5	4	0,2	.	.	2	0,3	2	0,1	.	.
80	0,6	80	0,3	22 308	6,9	36	0,3	36	0,1	12 479	3,9
-	-	-	-	-	-	-	-	-	-	-	-
2	0,4	2	0,1	.	.	-	-	-	-	-	-
1	1,0	1	0,5	.	.	-	-	-	-	-	-
6	0,5	6	0,2	1 914	6,2	5	0,4	5	0,2	1 641	5,3
1	0,4	1	0,2	.	.	3	1,1	3	0,6	.	.
3	0,5	3	0,3	811	6,6	-	-	-	-	-	-
4	0,5	4	0,2	.	.	1	0,1	1	0,0	.	.
27	0,6	27	0,3	7 355	7,0	4	0,1	4	0,0	1 399	1,3
-	-	-	-	-	-	-	-	-	-	-	-
1	0,4	1	0,2	.	.	-	-	-	-	-	-
1	0,2	1	0,1	.	.	-	-	-	-	-	-
34	0,8	34	0,3	9 599	7,8	23	0,5	23	0,2	8 242	6,7
1	0,1	1	0,0	.	.	-	-	-	-	-	-
-	-	-	-	-	-	-	-	-	-	-	-
-	-	-	-	-	-	-	-	-	-	-	-
1	0,4	1	0,1	.	.	-	-	-	-	-	-
444	0,9	446	0,4	118 171	10,0	321	0,6	321	0,3	96 399	8,2
10	0,5	10	0,2	.	.	11	0,6	11	0,2	.	.
-	-	-	-	-	-	-	-	-	-	-	-
432	0,9	434	0,4	114 592	10,1	309	0,6	309	0,3	93 069	8,2
-	-	-	-	-	-	-	-	-	-	-	-
2	0,6	2	0,2	.	.	1	0,3	1	0,1	.	.
17	0,7	17	0,2	4 359	7,5	12	0,5	12	0,2	3 732	6,5
5	0,9	5	0,3	1 531	12,0	-	-	-	-	-	-
-	-	-	-	-	-	-	-	-	-	-	-
-	-	-	-	-	-	-	-	-	-	-	-
9	0,7	9	0,2	.	.	10	0,8	10	0,3	.	.
3	0,7	3	0,2	.	.	2	0,5	2	0,2	.	.
8	0,3	8	0,1	.	.	4	0,1	4	0,1	.	.
5	0,2	5	0,1	1 608	3,5	2	0,1	2	0,0	.	.
1	0,3	1	0,2	.	.	-	-	-	-	-	-
1	2,3	1	0,8	.	.	-	-	-	-	-	-
-	-	-	-	-	-	-	-	-	-	-	-
1	0,6	1	0,2	.	.	1	0,6	1	0,2	.	.
-	-	-	-	-	-	-	-	-	-	-	-
-	-	-	-	-	-	1	5,0	1	2,6	.	.
3	0,5	3	0,2	444	4,4	1	0,2	1	0,1	.	.
85	0,8	85	0,3	23 726	9,5	57	0,5	57	0,2	17 506	7,0
4	0,5	4	0,2	.	.	1	0,1	1	0,0	.	.
1	1,2	1	0,4	.	.	1	1,2	1	0,4	.	.
75	0,8	75	0,3	20 468	9,4	34	0,3	34	0,1	9 921	4,5
5	2,4	5	1,1	.	.	21	10,1	21	4,7	.	.

Noch: 4.1 Beschäftigte im unmittelbaren Landesdienst Berlin im Jahr 2014 gruppiert nach

Verwaltungsbereich --- Einzelplan/Behörde/Bereich --- Bezirk/Einzelplan	Beschäftigte im Jahres- durchschnitt	Pausch. Gesund- heitsquote ¹ der Beschäf- tigten in %	Erkrankte Beschäf- tigte (mind. eine Erkran- kung)	Summen aus allen Gruppen			Gruppierung nach Dauer der Erkrankung					
				betroffene Beschäf- tigte	Krankheits- fälle	Krankheits- (kalender)- tage ²	bis 3 Tage					
							betroffene Beschäftigte		Krankheitsfälle		Krankheits- (kalender)tage	
							abs.	in % v. Sp. 4	abs.	in % v. Sp. 5	abs.	in % v. Sp. 6
1	2	3	4	5	6	7	8	9	10	11	12	
Hauptverwaltung und Bezirks- verwaltungen insgesamt	112 081,2	90,3	94 743	159 842	387 726	3 915 025	77 502	48,5	238 663	61,6	361 770	9,2
Bezirksverwaltungen insgesamt	22 043,0	90,0	18 962	32 856	91 884	794 125	16 441	50,0	60 675	66,0	88 307	11,1
Mitte	2 479,2	89,4	2 149	3 722	10 873	95 474	1 846	49,6	7 316	67,3	10 607	11,1
Friedrichshain-Kreuzberg	1 826,4	90,1	1 649	2 892	8 882	65 916	1 476	51,0	6 123	68,9	8 883	13,5
Pankow	2 187,7	89,8	1 857	3 252	9 160	80 790	1 587	48,8	5 946	64,9	8 335	10,3
Charlottenburg-Wilmersdorf	1 866,6	89,8	1 622	2 803	8 410	68 009	1 442	51,4	5 909	70,3	8 757	12,9
Spandau	1 553,8	90,9	1 326	2 218	6 169	51 242	1 141	51,4	4 245	68,8	6 342	12,4
Steglitz-Zehlendorf	1 800,9	90,9	1 549	2 606	7 582	58 961	1 387	53,2	5 224	68,9	8 090	13,7
Tempelhof-Schöneberg	1 793,8	89,7	1 550	2 680	7 925	66 020	1 391	51,9	5 528	69,8	8 370	12,7
Neukölln	1 712,6	91,2	1 474	2 531	6 861	54 861	1 316	52,0	4 612	67,2	6 800	12,4
Treptow-Köpenick	1 742,6	90,2	1 484	2 619	7 094	61 593	1 249	47,7	4 366	61,5	6 001	9,7
Marzahn-Hellersdorf	1 686,8	89,7	1 428	2 491	6 448	63 278	1 175	47,2	3 785	58,7	5 179	8,2
Lichtenberg	1 893,3	89,6	1 596	2 804	6 678	70 429	1 316	46,9	3 810	57,1	5 222	7,4
Reinickendorf	1 499,5	89,4	1 319	2 279	5 802	57 552	1 144	50,2	3 811	65,7	5 721	9,9
Bezirksverwaltungen insgesamt	22 043,0	90,0	18 962	32 856	91 884	794 125	16 441	50,0	60 675	66,0	88 307	11,1
31 - BV-Versammlung	41,3	94,9	37	60	157	772	35	58,3	102	65,0	157	20,3
33 - BA - Pol.-Adm. Bereich	3 553,0	91,8	2 864	4 818	12 520	104 809	2 502	51,9	8 435	67,4	12 541	12,0
34 - Ordnungsamt	1 175,9	87,2	1 076	2 033	7 034	54 032	982	48,3	4 711	67,0	6 750	12,5
35 - Amt für Bürgerdienste	1 327,7	87,8	1 204	2 199	6 287	57 848	1 079	49,1	4 029	64,1	5 861	10,1
36 - Amt für Weiterbildung u. Kultur	1 366,2	91,7	1 138	1 918	5 161	41 253	975	50,8	3 384	65,6	4 927	11,9
37 - Schul- und Sportamt	1 416,3	91,7	1 010	1 553	3 309	42 391	643	41,4	1 730	52,3	2 615	6,2
38 - Tiefbau- u. Landschaftsplanungsamt	2 909,6	87,3	2 522	4 457	12 106	133 783	2 056	46,1	7 026	58,0	9 757	7,3
39 - Amt für Soziales	3 522,0	88,9	3 156	5 590	16 189	140 977	2 794	50,0	10 996	67,9	15 993	11,3
40 - Jugendamt	3 505,8	90,7	3 164	5 423	15 704	118 500	2 846	52,5	11 054	70,4	15 997	13,5
41 - Gesundheitsamt	1 605,4	90,9	1 475	2 517	6 833	53 566	1 327	52,7	4 707	68,9	7 072	13,2
42 - Stadtentwicklungsamt	1 252,1	92,3	1 100	1 861	5 080	35 035	1 003	53,9	3 469	68,3	5 144	14,7
43 - Umwelt- und Naturschutzamt	315,0	91,2	271	454	1 281	9 753	234	51,5	895	69,9	1 288	13,2
45 - Allg. Finanzangelegenheiten	52,8	92,7	43	78	223	1 406	39	50,0	137	61,4	205	14,6

Fußnoten am Ende der Tabelle

Dauer der Erkrankung nach Einzelplänen, Behörden der Hauptverwaltung und nach Bezirken sowie deren Einzelplänen

Gruppierung nach Dauer der Erkrankung											
4 bis 42 Tage						43 bis 182 Tage					
betroffene Beschäftigte		Krankheitsfälle		Krankheits-(kalender)tage		betroffene Beschäftigte		Krankheitsfälle		Krankheits-(kalender)tage	
abs.	in % v. Sp. 4	abs.	in % v. Sp. 5	abs.	in % v. Sp. 6	abs.	in % v. Sp. 4	abs.	in % v. Sp. 5	abs.	in % v. Sp. 6
13	14	15	16	17	18	19	20	21	22	23	24
65 667	41,1	130 773	33,7	1 599 737	40,9	11 342	7,1	12 835	3,3	831 528	21,2
13 246	40,3	27 744	30,2	338 834	42,7	2 163	6,6	2 434	2,6	157 564	19,8
1 501	40,3	3 149	29,0	39 448	41,3	249	6,7	280	2,6	18 875	19,8
1 158	40,0	2 482	27,9	29 920	45,4	179	6,2	197	2,2	11 706	17,8
1 335	41,1	2 857	31,2	34 836	43,1	233	7,2	256	2,8	17 241	21,3
1 100	39,2	2 221	26,4	26 801	39,4	162	5,8	181	2,2	11 488	16,9
866	39,0	1 700	27,6	20 778	40,5	145	6,5	158	2,6	10 642	20,8
1 005	38,6	2 118	27,9	25 272	42,9	144	5,5	167	2,2	11 005	18,7
1 012	37,8	2 096	26,4	24 985	37,8	181	6,8	205	2,6	12 707	19,2
998	39,4	2 002	29,2	23 483	42,8	151	6,0	177	2,6	11 193	20,4
1 141	43,6	2 469	34,8	30 773	50,0	170	6,5	196	2,8	12 999	21,1
1 063	42,7	2 381	36,9	29 638	46,8	185	7,4	210	3,3	13 597	21,5
1 200	42,8	2 549	38,2	31 021	44,0	199	7,1	227	3,4	15 094	21,4
879	38,6	1 720	29,6	21 879	38,0	165	7,2	180	3,1	11 017	19,1
13 246	40,3	27 744	30,2	338 834	42,7	2 163	6,6	2 434	2,6	157 564	19,8
23	38,3	52	33,1	.	.	2	3,3	3	1,9	.	.
1 887	39,2	3 619	28,9	44 565	42,5	298	6,2	331	2,6	20 727	19,8
836	41,1	2 086	29,7	25 660	47,5	159	7,8	180	2,6	11 416	21,1
874	39,7	1 992	31,7	24 732	42,8	166	7,5	183	2,9	11 938	20,6
787	41,0	1 608	31,2	18 519	44,9	107	5,6	120	2,3	7 583	18,4
728	46,9	1 373	41,5	18 159	42,8	119	7,7	141	4,3	9 554	22,5
1 901	42,7	4 527	37,4	60 821	45,5	336	7,5	386	3,2	24 558	18,4
2 198	39,3	4 546	28,1	55 040	39,0	394	7,0	441	2,7	28 337	20,1
2 117	39,0	4 152	26,4	47 596	40,2	303	5,6	334	2,1	22 591	19,1
981	39,0	1 904	27,9	21 814	40,7	147	5,8	157	2,3	10 757	20,1
730	39,2	1 465	28,8	16 538	47,2	100	5,4	118	2,3	.	.
180	39,6	339	26,5	.	.	28	6,2	35	2,7	2 273	23,3
35	44,9	81	36,3	902	64,2	4	5,1	5	2,2	299	21,3

Noch: 4.1 Beschäftigte im unmittelbaren Landesdienst Berlin im Jahr 2014 gruppiert nach

Verwaltungsbereich --- Einzelplan/Behörde/Bereich --- Bezirk/Einzelplan	Beschäftigte im Jahres- durchschnitt	Pausch. Gesund- heitsquote ¹ der Beschäf- tigten in %	Erkrankte Beschäf- tigte (mind. eine Erkrankung)	Summen aus allen Gruppen			Gruppierung nach Dauer der Erkrankung					
				betroffene Beschäf- tigte	Krankheits- fälle	Krankheits- (kalender)- tage ²	183 bis 365 Tage					
							betroffene Beschäftigte		Krankheitsfälle		Krankheits- (kalender)tage	
				abs.	in % v. Sp. 4	abs.	in % v. Sp. 5	abs.	in % v. Sp. 6			
1	2	3	4	5	6	25	26	27	28	29	30	

Hauptverwaltung und Bezirksverwaltungen insgesamt 112 081,2 90,3 94 743 159 842 387 726 3 915 025 3 212 2,0 3 329 0,9 533 831 13,6

Bezirksverwaltungen insgesamt 22 043,0 90,0 18 962 32 856 91 884 794 125 620 1,9 643 0,7 104 569 13,2

Mitte 2 479,2 89,4 2 149 3 722 10 873 95 474 77 2,1 79 0,7 13 143 13,8

Friedrichshain-Kreuzberg 1 826,4 90,1 1 649 2 892 8 882 65 916 44 1,5 45 0,5 6 640 10,1

Pankow 2 187,7 89,8 1 857 3 252 9 160 80 790 66 2,0 70 0,8 11 849 14,7

Charlottenburg-Wilmersdorf 1 866,6 89,8 1 622 2 803 8 410 68 009 51 1,8 51 0,6 8 629 12,7

Spandau 1 553,8 90,9 1 326 2 218 6 169 51 242 41 1,8 41 0,7 6 101 11,9

Steglitz-Zehlendorf 1 800,9 90,9 1 549 2 606 7 582 58 961 45 1,7 48 0,6 7 362 12,5

Tempelhof-Schöneberg 1 793,8 89,7 1 550 2 680 7 925 66 020 65 2,4 65 0,8 10 945 16,6

Neukölln 1 712,6 91,2 1 474 2 531 6 861 54 861 43 1,7 47 0,7 7 126 13,0

Treptow-Köpenick 1 742,6 90,2 1 484 2 619 7 094 61 593 40 1,5 43 0,6 7 102 11,5

Marzahn-Hellersdorf 1 686,8 89,7 1 428 2 491 6 448 63 278 40 1,6 43 0,7 7 198 11,4

Lichtenberg 1 893,3 89,6 1 596 2 804 6 678 70 429 55 2,0 58 0,9 10 081 14,3

Reinickendorf 1 499,5 89,4 1 319 2 279 5 802 57 552 53 2,3 53 0,9 8 393 14,6

Bezirksverwaltungen insgesamt 22 043,0 90,0 18 962 32 856 91 884 794 125 620 1,9 643 0,7 104 569 13,2

31 - BV-Versammlung 41,3 94,9 37 60 157 772 - - - - - -

33 - BA - Pol.-Adm. Bereich 3 553,0 91,8 2 864 4 818 12 520 104 809 84 1,7 88 0,7 13 444 12,8

34 - Ordnungsamt 1 175,9 87,2 1 076 2 033 7 034 54 032 42 2,1 43 0,6 6 320 11,7

35 - Amt für Bürgerdienste 1 327,7 87,8 1 204 2 199 6 287 57 848 58 2,6 61 1,0 9 845 17,0

36 - Amt für Weiterbildung u. Kultur 1 366,2 91,7 1 138 1 918 5 161 41 253 30 1,6 30 0,6 5 304 12,9

37 - Schul- und Sportamt 1 416,3 91,7 1 010 1 553 3 309 42 391 41 2,6 43 1,3 6 512 15,4

38 - Tiefbau- u. Landschaftsplanungsamt 2 909,6 87,3 2 522 4 457 12 106 133 783 87 2,0 90 0,7 16 490 12,3

39 - Amt für Soziales 3 522,0 88,9 3 156 5 590 16 189 140 977 117 2,1 118 0,7 19 401 13,8

40 - Jugendamt 3 505,8 90,7 3 164 5 423 15 704 118 500 101 1,9 108 0,7 16 818 14,2

41 - Gesundheitsamt 1 605,4 90,9 1 475 2 517 6 833 53 566 36 1,4 38 0,6 6 784 12,7

42 - Stadtentwicklungsamt 1 252,1 92,3 1 100 1 861 5 080 35 035 16 0,9 16 0,3 2 631 7,5

43 - Umwelt- und Naturschutzamt 315,0 91,2 271 454 1 281 9 753 8 1,8 8 0,6 1 020 10,5

45 - Allg. Finanzangelegenheiten 52,8 92,7 43 78 223 1 406 - - - - - -

¹ entsprechend dem Fachkonzept sowie den zusätzlichen Vorgaben der Senatsverwaltung für Inneres und Sport (siehe Erläuterungen)

² Die Summe der Krankheits(kalender)tage kann zwischen den Tabellen abweichen (siehe Erläuterungen)

Dauer der Erkrankung nach Einzelplänen, Behörden der Hauptverwaltung und nach Bezirken sowie deren Einzelplänen

Gruppierung nach Dauer der Erkrankung											
366 bis 546 Tage						547 und mehr Tage					
betroffene Beschäftigte		Krankheitsfälle		Krankheits-(kalender)tage		betroffene Beschäftigte		Krankheitsfälle		Krankheits-(kalender)tage	
abs.	in % v. Sp. 4	abs.	in % v. Sp. 5	abs.	in % v. Sp. 6	abs.	in % v. Sp. 4	abs.	in % v. Sp. 5	abs.	in % v. Sp. 6
31	32	33	34	35	36	37	38	39	40	41	42

1 282 0,8 1 289 0,3 339 988 8,7 837 0,5 837 0,2 248 171 6,3

256 0,8 258 0,3 67 581 8,5 130 0,4 130 0,1 37 270 4,7

31 0,8 31 0,3 7 921 8,3 18 0,5 18 0,2 5 480 5,7

25 0,9 25 0,3 6 012 9,1 10 0,3 10 0,1 2 755 4,2

24 0,7 24 0,3 6 765 8,4 7 0,2 7 0,1 1 764 2,2

27 1,0 27 0,3 6 233 9,2 21 0,7 21 0,2 6 101 9,0

14 0,6 14 0,2 4 153 8,1 11 0,5 11 0,2 3 226 6,3

17 0,7 17 0,2 4 731 8,0 8 0,3 8 0,1 2 501 4,2

17 0,6 17 0,2 4 787 7,3 14 0,5 14 0,2 4 226 6,4

13 0,5 13 0,2 3 820 7,0 10 0,4 10 0,1 2 439 4,4

12 0,5 13 0,2 . . 7 0,3 7 0,1 . .

26 1,0 27 0,4 . . 2 0,1 2 0,0 . .

25 0,9 25 0,4 6 685 9,5 9 0,3 9 0,1 2 326 3,3

25 1,1 25 0,4 6 719 11,7 13 0,6 13 0,2 3 823 6,6

256 0,8 258 0,3 67 581 8,5 130 0,4 130 0,1 37 270 4,7

- - - - - - - - - - - -

26 0,5 26 0,2 6 864 6,5 21 0,4 21 0,2 6 668 6,4

12 0,6 12 0,2 . . 2 0,1 2 0,0 . .

16 0,7 16 0,3 4 044 7,0 6 0,3 6 0,1 1 428 2,5

14 0,7 14 0,3 3 724 9,0 5 0,3 5 0,1 1 196 2,9

15 1,0 15 0,5 3 923 9,3 7 0,5 7 0,2 1 628 3,8

41 0,9 41 0,3 11 492 8,6 36 0,8 36 0,3 10 665 8,0

63 1,1 64 0,4 16 632 11,8 24 0,4 24 0,1 5 574 4,0

38 0,7 38 0,2 9 644 8,1 18 0,3 18 0,1 5 854 4,9

18 0,7 19 0,3 4 378 8,2 8 0,3 8 0,1 2 761 5,2

10 0,5 10 0,2 2 741 7,8 2 0,1 2 0,0 . .

3 0,7 3 0,2 . . 1 0,2 1 0,1 . .

- - - - - - - - - - - -

4.2 Beamte und Beamtinnen im unmittelbaren Landesdienst Berlin im Jahr 2014 gruppiert nach

Verwaltungsbereich --- Einzelplan/Behörde/Bereich --- Bezirk/Einzelplan	Beamte/ Beamtinnen im Jahres- durchschnitt	Pausch. Gesund- heitsquote ¹ der Beschäf- tigten in %	Erkrankte Beschäf- tigte (mind. eine Erkrank- ung)	Summen aus allen Gruppen			Gruppierung nach Dauer der Erkrankung					
				betroffene Beschäf- tigte	Krankheits- fälle	Krankheits- (kalender)- tage ²	bis 3 Tage					
							betroffene Beschäftigte		Krankheitsfälle		Krankheits- (kalender)tage	
							abs.	in % v. Sp. 4	abs.	in % v. Sp. 5	abs.	in % v. Sp. 6
1	2	3	4	5	6	7	8	9	10	11	12	
Hauptverwaltung und Bezirks- verwaltungen insgesamt	63 184,6	89,6	53 223	90 132	207 932	2 357 709	43 135	47,9	127 078	61,1	195 660	8,3
Hauptverwaltung insgesamt	56 274,0	89,5	47 135	79 482	177 667	2 110 701	37 641	47,4	105 889	59,6	164 267	7,8
03 - Regierende/r Bürgermeister/in	159,6	93,7	127	209	542	3 683	119	56,9	397	73,2	607	16,5
RBm - Senatskanzlei - außer Kultur	82,0	95,7	55	90	191	1 298	51	56,7	135	70,7	212	16,3
RBm - Senatskanzlei - Kultur	77,6	91,6	72	119	351	2 385	68	57,1	262	74,6	395	16,6
05 - Inneres und Sport	22 234,8	88,1	20 027	35 198	79 017	967 281	16 296	46,3	45 494	57,6	71 285	7,4
SenInnSport - Inneres	574,3	94,4	477	736	1 705	11 643	411	55,8	1 175	68,9	1 850	15,9
SenInnSport - Sport	22,0	90,6	19	30	68	754	16	53,3	49	72,1	75	9,9
PolPräs	17 578,9	87,8	15 892	28 052	63 580	782 826	12 975	46,3	36 736	57,8	57 346	7,3
Feuerwehr	3 381,1	88,5	3 056	5 295	10 645	142 389	2 364	44,6	5 593	52,5	8 917	6,3
LABO	436,9	86,6	386	720	1 966	20 018	348	48,3	1 203	61,2	1 906	9,5
LVvA	241,6	89,1	211	375	1 053	9 651	187	49,9	738	70,1	1 191	12,3
06 - Justiz und Verbraucherschutz (einschl. VerfGH)	7 501,0	91,2	5 691	9 483	20 995	236 490	4 467	47,1	12 291	58,5	18 366	7,8
Verfassungsgerichtshof	4,0
SenJustV	226,4	93,8	181	275	605	5 017	153	55,6	418	69,1	626	12,5
Generalstaatsanwaltschaft	54,0	96,8	32	48	89	626	25	52,1	54	60,7	.	.
Staatsanwaltschaft	693,0	91,2	532	869	1 743	21 720	416	47,9	969	55,6	1 549	7,1
Amtsanwaltschaft	161,7	91,8	120	198	361	4 852	93	47,0	208	57,6	326	6,7
Kammergericht	320,9	93,6	215	336	612	7 110	155	46,1	329	53,8	496	7,0
Landgericht	612,5	94,1	385	606	1 302	12 896	291	48,0	770	59,1	1 144	8,9
Amtsgerichte	2 585,8	92,9	1 819	2 963	6 119	65 583	1 389	46,9	3 411	55,7	5 228	8,0
Oberverwaltungsgericht BB	55,1
Verwaltungsgericht	168,8	95,3	112	162	306	2 921	84	51,9	170	55,6	288	9,9
Sozialgericht	216,9	96,5	125	173	316	2 745	89	51,4	183	57,9	310	11,3
Justizvollzugsanstalten	2 401,8	87,1	2 144	3 806	9 421	111 937	1 746	45,9	5 700	60,5	8 208	7,3
09 - Arbeit, Integration und Frauen	322,8	94,4	250	398	1 001	6 636	217	54,5	725	72,4	1 104	16,6
SenArbIntFrau	100,5	91,9	84	140	365	2 954	78	55,7	272	74,5	427	14,5
Arbeitsgerichtsbarkeit	122,7	97,0	71	108	191	1 341	48	44,4	109	57,1	155	11,6
LAGetSi	99,6	93,6	95	150	445	2 341	91	60,7	344	77,3	522	22,3
10 - Bildung, Jugend und Wissenschaft	19 300,8	89,8	15 142	24 269	50 736	681 122	11 317	46,6	29 585	58,3	44 833	6,6
SenBildJugWiss	648,8	90,8	522	873	2 162	21 049	450	51,5	1 505	69,6	2 297	10,9
Landeszentrale für pol. Bildungsarbeit	1,0
Schulen	18 623,1	89,8	14 600	23 365	48 506	659 612	10 849	46,4	28 035	57,8	42 484	6,4
Sozialpäd. Fortbildungsinst. BB	4,0
Sekretariat der KMK	24,0	96,2	19	28	58	335	18	64,3	42	72,4	47	14,0
11 - Gesundheit und Soziales	404,8	89,9	358	607	1 565	14 887	317	52,2	1 101	70,4	1 658	11,1
SenGesSoz	163,9	89,9	140	246	674	6 037	125	50,8	467	69,3	.	.
LI für gerichtl. u. soziale Medizin	5,0	94,5	5	8	10	100	4	50,0	6	60,0	.	.
Gemeinsames Krebsregister	0,0	x	x	.	x	.	x
LAGeSo	235,9	89,8	213	353	881	8 750	188	53,3	628	71,3	956	10,9
WASSt	0,0	x	x	.	x	.	x
12 - Stadtentwicklung und Umwelt	508,6	92,5	429	717	1 947	13 097	376	52,4	1 344	69,0	2 109	16,1
SenStadtUm	407,8	93,3	342	573	1 556	9 382	306	53,4	1 091	70,1	1 711	18,2
Berliner Forsten	46,8	94,1	36	53	119	1 001	27	50,9	74	62,2	136	13,6
Pflanzenschutzamt	0,0	x	x	.	x	.	x
Landesdenkmalamt	3,6	92,4	4	7	14	99	4	57,1	8	57,1	.	.
Verkehrslenkung Berlin	45,3	83,7	41	75	231	2 480	35	46,7	151	65,4	222	9,0
Gem. Obere Luftfahrthb. BB	3,0
Fischereiamt	2,2
13 - Wirtschaft, Technologie u. Forschung	185,7	92,3	152	253	692	5 012	141	55,7	514	74,3	802	16,0
15 - Finanzen	5 655,9	91,0	4 977	8 363	21 172	182 493	4 399	52,6	14 438	68,2	23 503	12,9
SenFin	366,1	92,0	290	474	1 140	10 250	251	53,0	784	68,8	1 263	12,3
Landeshauptkasse	39,8	90,4	30	51	119	1 386	24	47,1	71	59,7	116	8,4
Finanzämter	5 124,1	91,1	4 612	7 760	19 727	165 120	4 100	52,8	13 503	68,4	21 992	13,3
PÜ - EZeP (Kap. 1599)	126,0	87,1	48	83	186	5 737	26	31,3	80	43,0	132	2,3

Fußnoten am Ende der Tabelle

Dauer der Erkrankung nach Einzelplänen, Behörden der Hauptverwaltung und nach Bezirken sowie deren Einzelplänen

Gruppierung nach Dauer der Erkrankung											
4 bis 42 Tage						43 bis 182 Tage					
betroffene Beschäftigte		Krankheitsfälle		Krankheits-(kalender)tage		betroffene Beschäftigte		Krankheitsfälle		Krankheits-(kalender)tage	
abs.	in % v. Sp. 4	abs.	in % v. Sp. 5	abs.	in % v. Sp. 6	abs.	in % v. Sp. 4	abs.	in % v. Sp. 5	abs.	in % v. Sp. 6
13	14	15	16	17	18	19	20	21	22	23	24
35 936	39,9	68 740	33,1	859 159	36,4	7 461	8,3	8 444	4,1	544 743	23,1
31 911	40,1	60 875	34,3	766 757	36,3	6 672	8,4	7 579	4,3	490 050	23,2
75	35,9	129	23,8	1 387	37,7	12	5,7	13	2,4	900	24,4
32	35,6	48	25,1	521	40,1	7	7,8	8	4,2	565	43,5
43	36,1	81	23,1	866	36,3	5	4,2	5	1,4	335	14,0
14 238	40,5	28 431	36,0	378 130	39,1	3 283	9,3	3 688	4,7	232 870	24,1
282	38,3	484	28,4	5 078	43,6	29	3,9	32	1,9	1 716	14,7
8	26,7	11	16,2	133	17,6	4	13,3	6	8,8	.	.
11 284	40,2	22 698	35,7	304 546	38,9	2 664	9,5	2 995	4,7	189 190	24,2
2 234	42,2	4 303	40,4	55 184	38,8	492	9,3	543	5,1	34 670	24,3
290	40,3	667	33,9	10 001	50,0	66	9,2	80	4,1	.	.
144	38,4	268	25,5	3 188	33,0	29	7,7	32	3,0	1 806	18,7
3 866	40,8	7 455	35,5	95 207	40,3	850	9,0	945	4,5	60 460	25,6
1	33,3	1	25,0	.	.	1	33,3	2	50,0	.	.
102	37,1	165	27,3	1 865	37,2	15	5,5	17	2,8	1 131	22,5
21	43,8	33	37,1	.	.	2	4,2	2	2,2	.	.
353	40,6	664	38,1	8 834	40,7	69	7,9	79	4,5	5 249	24,2
81	40,9	129	35,7	1 509	31,1	15	7,6	15	4,2	.	.
146	43,5	244	39,9	2 895	40,7	24	7,1	28	4,6	1 684	23,7
246	40,6	457	35,1	5 930	46,0	58	9,6	63	4,8	3 822	29,6
1 246	42,1	2 353	38,5	28 988	44,2	249	8,4	276	4,5	17 531	26,7
24	42,9	37	31,6	503	52,6	1	1,8	1	0,9	.	.
67	41,4	122	39,9	1 392	47,7	10	6,2	13	4,2	.	.
71	41,0	120	38,0	1 246	45,4	10	5,8	10	3,2	709	25,8
1 515	39,8	3 130	33,2	41 611	37,2	396	10,4	439	4,7	28 177	25,2
147	36,9	236	23,6	2 880	43,4	29	7,3	33	3,3	1 595	24,0
45	32,1	73	20,0	883	29,9	13	9,3	14	3,8	.	.
53	49,1	74	38,7	779	58,1	7	6,5	8	4,2	407	30,4
49	32,7	89	20,0	1 218	52,0	9	6,0	11	2,5	.	.
9 809	40,4	17 656	34,8	208 136	30,6	1 837	7,6	2 157	4,3	144 786	21,3
321	36,8	548	25,3	.	.	61	7,0	68	3,1	.	.
.
9 476	40,6	17 086	35,2	201 421	30,5	1 775	7,6	2 088	4,3	140 731	21,3
.
9	32,1	15	25,9	.	.	1	3,6	1	1,7	.	.
227	37,4	396	25,3	4 913	33,0	40	6,6	45	2,9	2 979	20,0
93	37,8	179	26,6	.	.	19	7,7	19	2,8	1 291	21,4
3	37,5	3	30,0	.	.	1	12,5	1	10,0	.	.
-	x	-	x	-	x	-	x	-	x	-	x
131	37,1	214	24,3	2 899	33,1	20	5,7	25	2,8	.	.
-	x	-	x	-	x	-	x	-	x	-	x
289	40,3	549	28,2	6 865	52,4	40	5,6	42	2,2	2 342	17,9
230	40,1	428	27,5	5 090	54,3	28	4,9	28	1,8	.	.
23	43,4	42	35,3	621	62,0	3	5,7	3	2,5	244	24,4
-	x	-	x	-	x	-	x	-	x	-	x
2	28,6	5	35,7	.	.	1	14,3	1	7,1	.	.
29	38,7	67	29,0	1 009	40,7	8	10,7	10	4,3	.	.
.	-	-	-	-	-	-
.	-	-	-	-	-	-
92	36,4	158	22,8	1 693	33,8	12	4,7	12	1,7	854	17,0
3 175	38,0	5 865	27,7	67 546	37,0	569	6,8	644	3,0	43 264	23,7
182	38,4	311	27,3	3 456	33,7	26	5,5	30	2,6	1 965	19,2
20	39,2	41	34,5	.	.	5	9,8	5	4,2	.	.
2 943	37,9	5 435	27,6	62 766	38,0	525	6,8	592	3,0	39 521	23,9
33	39,8	78	41,9	.	.	13	15,7	17	9,1	.	.

Noch: 4.2 Beamte und Beamtinnen im unmittelbaren Landesdienst Berlin im Jahr 2014 gruppiert nach

Verwaltungsbereich --- Einzelplan/Behörde/Bereich --- Bezirk/Einzelplan	Beamte/ Beamtinnen im Jahres- durchschnitt	Pausch. Gesund- heitsquote ¹ der Beschäf- tigten in %	Erkrankte Beschäf- tigte (mind. eine Erkrankung)	Summen aus allen Gruppen			Gruppierung nach Dauer der Erkrankung					
				betroffene Beschäf- tigte	Krankheits- fälle	Krankheits- (kalender)- tage ²	183 bis 365 Tage					
							betroffene Beschäftigte		Krankheitsfälle		Krankheits- (kalender)tage	
							abs.	in % v. Sp. 4	abs.	in % v. Sp. 5	abs.	in % v. Sp. 6
1	2	3	4	5	6	25	26	27	28	29	30	
Hauptverwaltung und Bezirks- verwaltungen insgesamt	63 184,6	89,6	53 223	90 132	207 932	2 357 709	2 110	2,3	2 178	1,0	349 935	14,8
Hauptverwaltung insgesamt	56 274,0	89,5	47 135	79 482	177 667	2 110 701	1 895	2,4	1 959	1,1	314 000	14,9
03 - Regierende/r Bürgermeister/in	159,6	93,7	127	209	542	3 683	1	0,5	1	0,2	.	.
RBM - Senatskanzlei - außer Kultur	82,0	95,7	55	90	191	1 298	-	-	-	-	-	-
RBM - Senatskanzlei - Kultur	77,6	91,6	72	119	351	2 385	1	0,8	1	0,3	.	.
05 - Inneres und Sport	22 234,8	88,1	20 027	35 198	79 017	967 281	805	2,3	827	1,0	130 336	13,5
SenInnSport - Inneres	574,3	94,4	477	736	1 705	11 643	10	1,4	10	0,6	1 957	16,8
SenInnSport - Sport	22,0	90,6	19	30	68	754	-	-	-	-	-	-
PolPräs	17 578,9	87,8	15 892	28 052	63 580	782 826	664	2,4	685	1,1	107 163	13,7
Feuerwehr	3 381,1	88,5	3 056	5 295	10 645	142 389	111	2,1	112	1,1	17 815	12,5
LABO	436,9	86,6	386	720	1 966	20 018	11	1,5	11	0,6	1 512	7,6
LVwA	241,6	89,1	211	375	1 053	9 651	9	2,4	9	0,9	1 889	19,6
06 - Justiz und Verbraucherschutz (einschl. VerfGH)	7 501,0	91,2	5 691	9 483	20 995	236 490	207	2,2	211	1,0	33 915	14,3
Verfassungsgerichtshof	4,0	-	-	-	-	-	-
SenJustV	226,4	93,8	181	275	605	5 017	5	1,8	5	0,8	1 395	27,8
Generalstaatsanwaltschaft	54,0	96,8	32	48	89	626	-	-	-	-	-	-
Staatsanwaltschaft	693,0	91,2	532	869	1 743	21 720	23	2,6	23	1,3	3 397	15,6
Amtsanwaltschaft	161,7	91,8	120	198	361	4 852	5	2,5	5	1,4	.	.
Kammergericht	320,9	93,6	215	336	612	7 110	10	3,0	10	1,6	.	.
Landgericht	612,5	94,1	385	606	1 302	12 896	7	1,2	8	0,6	.	.
Amtsgerichte	2 585,8	92,9	1 819	2 963	6 119	65 583	60	2,0	60	1,0	8 479	12,9
Oberverwaltungsgericht BB	55,1	1	1,8	1	0,9	.	.
Verwaltungsgericht	168,8	95,3	112	162	306	2 921	-	-	-	-	-	-
Sozialgericht	216,9	96,5	125	173	316	2 745	2	1,2	2	0,6	.	.
Justizvollzugsanstalten	2 401,8	87,1	2 144	3 806	9 421	111 937	94	2,5	97	1,0	.	.
09 - Arbeit, Integration und Frauen	322,8	94,4	250	398	1 001	6 636	5	1,3	7	0,7	1 057	15,9
SenArbIntFrau	100,5	91,9	84	140	365	2 954	4	2,9	6	1,6	.	.
Arbeitsgerichtsbarkeit	122,7	97,0	71	108	191	1 341	-	-	-	-	-	-
LAGetSi	99,6	93,6	95	150	445	2 341	1	0,7	1	0,2	.	.
10 - Bildung, Jugend und Wissenschaft	19 300,8	89,8	15 142	24 269	50 736	681 122	722	3,0	753	1,5	122 021	17,9
SenBildJugWiss	648,8	90,8	522	873	2 162	21 049	25	2,9	25	1,2	3 740	17,8
Landeszentrale für pol. Bildungsarbeit	1,0	-	-	-	-	-	-
Schulen	18 623,1	89,8	14 600	23 365	48 506	659 612	697	3,0	728	1,5	118 281	17,9
Sozialpäd. Fortbildungsinst. BB	4,0	-	-	-	-	-	-
Sekretariat der KMK	24,0	96,2	19	28	58	335	-	-	-	-	-	-
11 - Gesundheit und Soziales	404,8	89,9	358	607	1 565	14 887	15	2,5	15	1,0	2 869	19,3
SenGesSoz	163,9	89,9	140	246	674	6 037	7	2,8	7	1,0	1 341	22,2
LI für gerichtl. u. soziale Medizin	5,0	94,5	5	8	10	100	-	-	-	-	-	-
Gemeinsames Krebsregister	0,0	x	-	-	-	-	-	x	-	x	-	x
LAGeSo	235,9	89,8	213	353	881	8 750	8	2,3	8	0,9	1 528	17,5
WASSt	0,0	x	-	-	-	-	-	x	-	x	-	x
12 - Stadtentwicklung und Umwelt	508,6	92,5	429	717	1 947	13 097	10	1,4	10	0,5	1 276	9,7
SenStadtUm	407,8	93,3	342	573	1 556	9 382	9	1,6	9	0,6	.	.
Berliner Forsten	46,8	94,1	36	53	119	1 001	-	-	-	-	-	-
Pflanzenschutzamt	0,0	x	-	-	-	-	-	x	-	x	-	x
Landesdenkmalamt	3,6	92,4	4	7	14	99	-	-	-	-	-	-
Verkehrslenkung Berlin	45,3	83,7	41	75	231	2 480	1	1,3	1	0,4	.	.
Gem. Obere Luftfahrthb. BB	3,0	-	-	-	-	-	-
Fischereiamt	2,2	-	-	-	-	-	-
13 - Wirtschaft, Technologie u. Forschung	185,7	92,3	152	253	692	5 012	5	2,0	5	0,7	.	.
15 - Finanzen	5 655,9	91,0	4 977	8 363	21 172	182 493	125	1,5	130	0,6	21 421	11,7
SenFin	366,1	92,0	290	474	1 140	10 250	10	2,1	10	0,9	1 984	19,4
Landeshauptkasse	39,8	90,4	30	51	119	1 386	-	-	-	-	-	-
Finanzämter	5 124,1	91,1	4 612	7 760	19 727	165 120	112	1,4	117	0,6	18 871	11,4
PÜ - EZeP (Kap. 1599)	126,0	87,1	48	83	186	5 737	3	3,6	3	1,6	566	9,9

Fußnoten am Ende der Tabelle

Dauer der Erkrankung nach Einzelplänen, Behörden der Hauptverwaltung und nach Bezirken sowie deren Einzelplänen

Gruppierung nach Dauer der Erkrankung											
366 bis 546 Tage						547 und mehr Tage					
betroffene Beschäftigte		Krankheitsfälle		Krankheits-(kalender)tage		betroffene Beschäftigte		Krankheitsfälle		Krankheits-(kalender)tage	
abs.	in % v. Sp. 4	abs.	in % v. Sp. 5	abs.	in % v. Sp. 6	abs.	in % v. Sp. 4	abs.	in % v. Sp. 5	abs.	in % v. Sp. 6
31	32	33	34	35	36	37	38	39	40	41	42
849	0,9	851	0,4	223 545	9,5	641	0,7	641	0,3	184 667	7,8
771	1,0	773	0,4	202 758	9,6	592	0,7	592	0,3	172 869	8,2
2	1,0	2	0,4	.	.	-	-	-	-	-	-
-	-	-	-	-	-	-	-	-	-	-	-
2	1,7	2	0,6	.	.	-	-	-	-	-	-
318	0,9	319	0,4	81 358	8,4	258	0,7	258	0,3	73 302	7,6
3	0,4	3	0,2	.	.	1	0,1	1	0,1	.	.
2	6,7	2	2,9	.	.	-	-	-	-	-	-
259	0,9	260	0,4	66 220	8,5	206	0,7	206	0,3	58 361	7,5
47	0,9	47	0,4	12 211	8,6	47	0,9	47	0,4	13 592	9,5
3	0,4	3	0,2	817	4,1	2	0,3	2	0,1	.	.
4	1,1	4	0,4	.	.	2	0,5	2	0,2	.	.
60	0,6	60	0,3	16 974	7,2	33	0,3	33	0,2	11 568	4,9
-	-	-	-	-	-	-	-	-	-	-	-
-	-	-	-	-	-	-	-	-	-	-	-
-	-	-	-	-	-	-	-	-	-	-	-
4	0,5	4	0,2	.	.	4	0,5	4	0,2	.	.
1	0,5	1	0,3	.	.	3	1,5	3	0,8	.	.
1	0,3	1	0,2	.	.	-	-	-	-	-	-
3	0,5	3	0,2	874	6,8	1	0,2	1	0,1	.	.
17	0,6	17	0,3	.	.	2	0,1	2	0,0	.	.
-	-	-	-	-	-	-	-	-	-	-	-
1	0,6	1	0,3	.	.	-	-	-	-	-	-
1	0,6	1	0,3	.	.	-	-	-	-	-	-
32	0,8	32	0,3	.	.	23	0,6	23	0,2	8 242	7,4
-	-	-	-	-	-	-	-	-	-	-	-
-	-	-	-	-	-	-	-	-	-	-	-
-	-	-	-	-	-	-	-	-	-	-	-
-	-	-	-	-	-	-	-	-	-	-	-
323	1,3	324	0,6	84 631	12,4	261	1,1	261	0,5	76 715	11,3
7	0,8	7	0,3	1 964	9,3	9	1,0	9	0,4	2 687	12,8
-	-	-	-	-	-	-	-	-	-	-	-
316	1,4	317	0,7	82 667	12,5	252	1,1	252	0,5	74 028	11,2
-	-	-	-	-	-	-	-	-	-	-	-
-	-	-	-	-	-	-	-	-	-	-	-
3	0,5	3	0,2	935	6,3	5	0,8	5	0,3	1 533	10,3
2	0,8	2	0,3	.	.	-	-	-	-	-	-
-	-	-	-	-	-	-	-	-	-	-	-
-	x	-	x	-	x	-	x	-	x	-	x
1	0,3	1	0,1	.	.	5	1,4	5	0,6	1 533	17,5
-	x	-	x	-	x	-	x	-	x	-	x
1	0,1	1	0,1	.	.	1	0,1	1	0,1	.	.
-	-	-	-	-	-	-	-	-	-	-	-
-	-	-	-	-	-	-	-	-	-	-	-
-	x	-	x	-	x	-	x	-	x	-	x
-	-	-	-	-	-	-	-	-	-	-	-
1	1,3	1	0,4	.	.	1	1,3	1	0,4	.	.
-	-	-	-	-	-	-	-	-	-	-	-
-	-	-	-	-	-	-	-	-	-	-	-
2	0,8	2	0,3	.	.	1	0,4	1	0,1	.	.
62	0,7	62	0,3	17 616	9,7	33	0,4	33	0,2	9 143	5,0
4	0,8	4	0,4	.	.	1	0,2	1	0,1	.	.
1	2,0	1	0,8	.	.	1	2,0	1	0,8	.	.
55	0,7	55	0,3	15 150	9,2	25	0,3	25	0,1	6 820	4,1
2	2,4	2	1,1	.	.	6	7,2	6	3,2	.	.

Noch: 4.2 Beamte und Beamtinnen im unmittelbaren Landesdienst Berlin im Jahr 2014 gruppiert nach

Verwaltungsbereich --- Einzelplan/Behörde/Bereich --- Bezirk/Einzelplan	Beamte/ Beamtinnen im Jahres- durchschnitt	Pausch. Gesund- heitsquote ¹ der Beschäf- tigten in %	Erkrankte Beschäf- tigte (mind. eine Erkran- kung)	Summen aus allen Gruppen			Gruppierung nach Dauer der Erkrankung					
				betroffene Beschäf- tigte	Krankheits- fälle	Krankheits- (kalender)- tage ²	bis 3 Tage					
							betroffene Beschäftigte		Krankheitsfälle		Krankheits- (kalender)tage	
							abs.	in % v. Sp. 4	abs.	in % v. Sp. 5	abs.	in % v. Sp. 6
1	2	3	4	5	6	7	8	9	10	11	12	
Hauptverwaltung und Bezirks- verwaltungen insgesamt	63 184,6	89,6	53 223	90 132	207 932	2 357 709	43 135	47,9	127 078	61,1	195 660	8,3
Bezirksverwaltungen insgesamt	6 910,6	90,1	6 112	10 673	30 265	247 008	5 508	51,6	21 189	70,0	31 393	12,7
Mitte	809,7	90,1	741	1 264	3 692	29 145	659	52,1	2 658	72,0	3 939	13,5
Friedrichshain-Kreuzberg	602,9	90,7	532	914	2 849	20 272	493	53,9	2 101	73,7	3 135	15,5
Pankow	500,8	88,3	465	848	2 551	21 414	417	49,2	1 764	69,1	2 475	11,6
Charlottenburg-Wilmersdorf	699,3	90,4	612	1 068	3 284	23 952	561	52,5	2 400	73,1	3 590	15,0
Spandau	583,8	91,1	504	849	2 380	18 969	446	52,5	1 683	70,7	2 496	13,2
Steglitz-Zehlendorf	608,8	90,5	532	904	2 750	20 375	498	55,1	2 005	72,9	3 107	15,2
Tempelhof-Schöneberg	726,9	89,3	641	1 117	3 253	27 579	587	52,6	2 333	71,7	3 558	12,9
Neukölln	629,9	92,2	558	953	2 406	17 867	510	53,5	1 655	68,8	2 445	13,7
Treptow-Köpenick	380,9	89,3	346	642	1 850	14 742	310	48,3	1 228	66,4	1 727	11,7
Marzahn-Hellersdorf	378,6	89,3	333	611	1 628	14 726	293	48,0	1 020	62,7	1 425	9,7
Lichtenberg	423,1	89,7	360	644	1 474	15 427	303	47,0	894	60,7	1 255	8,1
Reinickendorf	566,0	89,0	505	876	2 148	22 540	443	50,6	1 448	67,4	2 241	9,9
Bezirksverwaltungen insgesamt	6 910,6	90,1	6 112	10 673	30 265	247 008	5 508	51,6	21 189	70,0	31 393	12,7
31 - BV-Versammlung	7,0	93,7	6	11	32	161	6	54,5	20	62,5	.	.
33 - BA - Pol.-Adm. Bereich	1 407,6	92,2	1 130	1 891	4 974	39 242	1 010	53,4	3 501	70,4	5 264	13,4
34 - Ordnungsamt	386,1	88,4	359	650	2 172	15 531	321	49,4	1 528	70,3	2 238	14,4
35 - Amt für Bürgerdienste	503,5	87,6	459	844	2 305	22 578	409	48,5	1 507	65,4	2 244	9,9
36 - Amt für Weiterbildung u. Kultur	280,5	91,9	241	403	1 066	8 336	209	51,9	710	66,6	1 072	12,9
37 - Schul- und Sportamt	172,0	89,9	158	274	769	6 031	146	53,3	536	69,7	817	13,5
38 - Tiefbau- u. Landschaftsplanungsamt	237,7	90,5	212	392	1 060	8 521	193	49,2	710	67,0	1 059	12,4
39 - Amt für Soziales	1 674,3	88,3	1 521	2 701	7 786	70 759	1 356	50,2	5 418	69,6	8 026	11,3
40 - Jugendamt	1 320,7	90,6	1 221	2 118	6 236	45 007	1 126	53,2	4 552	73,0	6 600	14,7
41 - Gesundheitsamt	437,8	90,2	400	681	1 752	15 565	355	52,1	1 202	68,6	1 763	11,3
42 - Stadtentwicklungsamt	381,7	91,3	338	573	1 576	12 164	310	54,1	1 108	70,3	1 676	13,8
43 - Umwelt- und Naturschutzamt	79,9	90,9	74	128	428	2 667	65	50,8	325	75,9	.	.
45 - Allg. Finanzangelegenheiten	22,0	94,4	21	35	109	446	19	54,3	72	66,1	115	25,8

Fußnoten am Ende der Tabelle

Dauer der Erkrankung nach Einzelplänen, Behörden der Hauptverwaltung und nach Bezirken sowie deren Einzelplänen

Gruppierung nach Dauer der Erkrankung											
4 bis 42 Tage						43 bis 182 Tage					
betroffene Beschäftigte		Krankheitsfälle		Krankheits-(kalender)tage		betroffene Beschäftigte		Krankheitsfälle		Krankheits-(kalender)tage	
abs.	in % v. Sp. 4	abs.	in % v. Sp. 5	abs.	in % v. Sp. 6	abs.	in % v. Sp. 4	abs.	in % v. Sp. 5	abs.	in % v. Sp. 6
13	14	15	16	17	18	19	20	21	22	23	24

35 936	39,9	68 740	33,1	859 159	36,4	7 461	8,3	8 444	4,1	544 743	23,1
4 034	37,8	7 865	26,0	92 402	37,4	789	7,4	865	2,9	54 693	22,1
469	37,1	887	24,0	10 678	36,6	95	7,5	106	2,9	7 301	25,1
327	35,8	647	22,7	7 731	38,1	70	7,7	77	2,7	4 308	21,3
331	39,0	682	26,7	8 038	37,5	75	8,8	80	3,1	5 506	25,7
402	37,6	777	23,7	8 611	36,0	66	6,2	68	2,1	4 298	17,9
313	36,9	601	25,3	6 866	36,2	64	7,5	70	2,9	4 414	23,3
328	36,3	661	24,0	7 779	38,2	50	5,5	54	2,0	3 530	17,3
405	36,3	786	24,2	9 255	33,6	83	7,4	92	2,8	5 781	21,0
363	38,1	665	27,6	7 401	41,4	58	6,1	64	2,7	3 846	21,5
261	40,7	541	29,2	6 334	43,0	54	8,4	63	3,4	3 890	26,4
250	40,9	535	32,9	6 194	42,1	51	8,3	55	3,4	3 422	23,2
268	41,6	501	34,0	5 945	38,5	55	8,5	61	4,1	3 821	24,8
322	36,8	582	27,1	7 570	33,6	68	7,8	75	3,5	4 576	20,3
4 034	37,8	7 865	26,0	92 402	37,4	789	7,4	865	2,9	54 693	22,1
4	36,4	11	34,4	.	.	1	9,1	1	3,1	.	.
705	37,3	1 281	25,8	15 147	38,6	131	6,9	147	3,0	9 302	23,7
255	39,2	562	25,9	6 748	43,4	60	9,2	68	3,1	3 795	24,4
320	37,9	676	29,3	8 127	36,0	79	9,4	85	3,7	5 027	22,3
158	39,2	318	29,8	3 496	41,9	26	6,5	28	2,6	1 488	17,9
99	36,1	202	26,3	2 467	40,9	20	7,3	22	2,9	1 611	26,7
157	40,1	307	29,0	3 402	39,9	30	7,7	31	2,9	2 124	24,9
1 022	37,8	2 025	26,0	23 989	33,9	210	7,8	229	2,9	15 222	21,5
792	37,4	1 474	23,6	16 829	37,4	138	6,5	146	2,3	9 245	20,5
257	37,7	477	27,2	5 880	37,8	46	6,8	50	2,9	.	.
209	36,5	405	25,7	4 828	39,7	40	7,0	49	3,1	2 978	24,5
51	39,8	90	21,0	.	.	8	6,3	9	2,1	419	15,7
16	45,7	37	33,9	331	74,2	-	-	-	-	-	-

Noch: 4.2 Beamte und Beamtinnen im unmittelbaren Landesdienst Berlin im Jahr 2014 gruppiert nach

Verwaltungsbereich --- Einzelplan/Behörde/Bereich --- Bezirk/Einzelplan	Beamte/ Beamtinnen im Jahres- durchschnitt	Pausch. Gesund- heitsquote ¹ der Beschäf- tigten in %	Erkrankte Beschäf- tigte (mind. eine Erkrankung)	Summen aus allen Gruppen			Gruppierung nach Dauer der Erkrankung					
				betroffene Beschäf- tigte	Krankheits- fälle	Krankheits- (kalender)- tage ²	183 bis 365 Tage					
							betroffene Beschäftigte		Krankheitsfälle		Krankheits- (kalender)tage	
							abs.	in % v. Sp. 4	abs.	in % v. Sp. 5	abs.	in % v. Sp. 6
1	2	3	4	5	6	25	26	27	28	29	30	

Hauptverwaltung und Bezirksverwaltungen insgesamt 63 184,6 89,6 53 223 90 132 207 932 2 357 709 2 110 2,3 2 178 1,0 349 935 14,8

Bezirksverwaltungen insgesamt 6 910,6 90,1 6 112 10 673 30 265 247 008 215 2,0 219 0,7 35 935 14,5

Mitte 809,7 90,1 741 1 264 3 692 29 145 25 2,0 25 0,7 3 744 12,8

Friedrichshain-Kreuzberg 602,9 90,7 532 914 2 849 20 272 12 1,3 12 0,4 1 820 9,0

Pankow 500,8 88,3 465 848 2 551 21 414 18 2,1 18 0,7 3 220 15,0

Charlottenburg-Wilmersdorf 699,3 90,4 612 1 068 3 284 23 952 20 1,9 20 0,6 3 799 15,9

Spandau 583,8 91,1 504 849 2 380 18 969 16 1,9 16 0,7 2 354 12,4

Steglitz-Zehlendorf 608,8 90,5 532 904 2 750 20 375 18 2,0 20 0,7 2 785 13,7

Tempelhof-Schöneberg 726,9 89,3 641 1 117 3 253 27 579 29 2,6 29 0,9 5 141 18,6

Neukölln 629,9 92,2 558 953 2 406 17 867 14 1,5 14 0,6 2 309 12,9

Treptow-Köpenick 380,9 89,3 346 642 1 850 14 742 13 2,0 14 0,8 1 728 11,7

Marzahn-Hellersdorf 378,6 89,3 333 611 1 628 14 726 10 1,6 11 0,7 1 985 13,5

Lichtenberg 423,1 89,7 360 644 1 474 15 427 12 1,9 12 0,8 2 687 17,4

Reinickendorf 566,0 89,0 505 876 2 148 22 540 28 3,2 28 1,3 4 363 19,4

Bezirksverwaltungen insgesamt 6 910,6 90,1 6 112 10 673 30 265 247 008 215 2,0 219 0,7 35 935 14,5

31 - BV-Versammlung 7,0 93,7 6 11 32 161 - - - - - -

33 - BA - Pol.-Adm. Bereich 1 407,6 92,2 1 130 1 891 4 974 39 242 28 1,5 28 0,6 4 942 12,6

34 - Ordnungsamt 386,1 88,4 359 650 2 172 15 531 10 1,5 10 0,5 1 667 10,7

35 - Amt für Bürgerdienste 503,5 87,6 459 844 2 305 22 578 23 2,7 24 1,0 4 186 18,5

36 - Amt für Weiterbildung u. Kultur 280,5 91,9 241 403 1 066 8 336 7 1,7 7 0,7 1 262 15,1

37 - Schul- und Sportamt 172,0 89,9 158 274 769 6 031 6 2,2 6 0,8 571 9,5

38 - Tiefbau- u. Landschaftsplanungsamt 237,7 90,5 212 392 1 060 8 521 9 2,3 9 0,8 1 281 15,0

39 - Amt für Soziales 1 674,3 88,3 1 521 2 701 7 786 70 759 63 2,3 64 0,8 10 698 15,1

40 - Jugendamt 1 320,7 90,6 1 221 2 118 6 236 45 007 40 1,9 42 0,7 6 609 14,7

41 - Gesundheitsamt 437,8 90,2 400 681 1 752 15 565 16 2,3 16 0,9 2 638 16,9

42 - Stadtentwicklungsamt 381,7 91,3 338 573 1 576 12 164 10 1,7 10 0,6 1 673 13,8

43 - Umwelt- und Naturschutzamt 79,9 90,9 74 128 428 2 667 3 2,3 3 0,7 408 15,3

45 - Allg. Finanzangelegenheiten 22,0 94,4 21 35 109 446 - - - - - -

¹ entsprechend dem Fachkonzept sowie den zusätzlichen Vorgaben der Senatsverwaltung für Inneres und Sport (siehe Erläuterungen)

² Die Summe der Krankheits(kalender)tage kann zwischen den Tabellen abweichen (siehe Erläuterungen)

Dauer der Erkrankung nach Einzelplänen, Behörden der Hauptverwaltung und nach Bezirken sowie deren Einzelplänen

Gruppierung nach Dauer der Erkrankung											
366 bis 546 Tage						547 und mehr Tage					
betroffene Beschäftigte		Krankheitsfälle		Krankheits-(kalender)tage		betroffene Beschäftigte		Krankheitsfälle		Krankheits-(kalender)tage	
abs.	in % v. Sp. 4	abs.	in % v. Sp. 5	abs.	in % v. Sp. 6	abs.	in % v. Sp. 4	abs.	in % v. Sp. 5	abs.	in % v. Sp. 6
31	32	33	34	35	36	37	38	39	40	41	42

	849	0,9	851	0,4	223 545	9,5	641	0,7	641	0,3	184 667	7,8
--	-----	-----	-----	-----	---------	-----	-----	-----	-----	-----	---------	-----

	78	0,7	78	0,3	20 787	8,4	49	0,5	49	0,2	11 798	4,8
--	----	-----	----	-----	--------	-----	----	-----	----	-----	--------	-----

	10	0,8	10	0,3	1 894	6,5	6	0,5	6	0,2	1 589	5,5
--	----	-----	----	-----	-------	-----	---	-----	---	-----	-------	-----

	7	0,8	7	0,2	2 346	11,6	5	0,5	5	0,2	932	4,6
--	---	-----	---	-----	-------	------	---	-----	---	-----	-----	-----

	4	0,5	4	0,2	1 351	6,3	3	0,4	3	0,1	824	3,8
--	---	-----	---	-----	-------	-----	---	-----	---	-----	-----	-----

	9	0,8	9	0,3	1 384	5,8	10	0,9	10	0,3	2 270	9,5
--	---	-----	---	-----	-------	-----	----	-----	----	-----	-------	-----

	8	0,9	8	0,3	.	.	2	0,2	2	0,1	.	.
--	---	-----	---	-----	---	---	---	-----	---	-----	---	---

	6	0,7	6	0,2	1 967	9,7	4	0,4	4	0,1	1 207	5,9
--	---	-----	---	-----	-------	-----	---	-----	---	-----	-------	-----

	9	0,8	9	0,3	2 730	9,9	4	0,4	4	0,1	1 114	4,0
--	---	-----	---	-----	-------	-----	---	-----	---	-----	-------	-----

	4	0,4	4	0,2	1 220	6,8	4	0,4	4	0,2	646	3,6
--	---	-----	---	-----	-------	-----	---	-----	---	-----	-----	-----

	2	0,3	2	0,1	.	.	2	0,3	2	0,1	.	.
--	---	-----	---	-----	---	---	---	-----	---	-----	---	---

	5	0,8	5	0,3	.	.	2	0,3	2	0,1	.	.
--	---	-----	---	-----	---	---	---	-----	---	-----	---	---

	4	0,6	4	0,3	.	.	2	0,3	2	0,1	.	.
--	---	-----	---	-----	---	---	---	-----	---	-----	---	---

	10	1,1	10	0,5	2 751	12,2	5	0,6	5	0,2	1 039	4,6
--	----	-----	----	-----	-------	------	---	-----	---	-----	-------	-----

	78	0,7	78	0,3	20 787	8,4	49	0,5	49	0,2	11 798	4,8
--	----	-----	----	-----	--------	-----	----	-----	----	-----	--------	-----

	-	-	-	-	-	-	-	-	-	-	-	-
--	---	---	---	---	---	---	---	---	---	---	---	---

	10	0,5	10	0,2	2 652	6,8	7	0,4	7	0,1	1 935	4,9
--	----	-----	----	-----	-------	-----	---	-----	---	-----	-------	-----

	4	0,6	4	0,2	1 083	7,0	-	-	-	-	-	-
--	---	-----	---	-----	-------	-----	---	---	---	---	---	---

	7	0,8	7	0,3	1 566	6,9	6	0,7	6	0,3	1 428	6,3
--	---	-----	---	-----	-------	-----	---	-----	---	-----	-------	-----

	3	0,7	3	0,3	1 018	12,2	-	-	-	-	-	-
--	---	-----	---	-----	-------	------	---	---	---	---	---	---

	1	0,4	1	0,1	.	.	2	0,7	2	0,3	.	.
--	---	-----	---	-----	---	---	---	-----	---	-----	---	---

	-	-	-	-	-	-	3	0,8	3	0,3	655	7,7
--	---	---	---	---	---	---	---	-----	---	-----	-----	-----

	31	1,1	31	0,4	8 953	12,7	19	0,7	19	0,2	3 871	5,5
--	----	-----	----	-----	-------	------	----	-----	----	-----	-------	-----

	14	0,7	14	0,2	3 316	7,4	8	0,4	8	0,1	2 408	5,4
--	----	-----	----	-----	-------	-----	---	-----	---	-----	-------	-----

	3	0,4	3	0,2	521	3,3	4	0,6	4	0,2	.	.
--	---	-----	---	-----	-----	-----	---	-----	---	-----	---	---

	4	0,7	4	0,3	1 009	8,3	-	-	-	-	-	-
--	---	-----	---	-----	-------	-----	---	---	---	---	---	---

	1	0,8	1	0,2	.	.	-	-	-	-	-	-
--	---	-----	---	-----	---	---	---	---	---	---	---	---

	-	-	-	-	-	-	-	-	-	-	-	-
--	---	---	---	---	---	---	---	---	---	---	---	---

4.3 Arbeitnehmer und Arbeitnehmerinnen im unmittelbaren Landesdienst Berlin im Jahr 2014 gruppiert nach

Verwaltungsbereich --- Einzelplan/Behörde/Bereich --- Bezirk/Einzelplan	Arbeitnehmer/Arbeitnehmerinnen im Jahresdurchschnitt	Pausch. Gesundheitsquote ¹ der Beschäftigten in %	Erkrankte Beschäftigte (mind. eine Erkrankung)	Summen aus allen Gruppen			Gruppierung nach Dauer der Erkrankung					
				betroffene Beschäftigte	Krankheitsfälle	Krankheits-(kalender)-tage ²	bis 3 Tage					
							betroffene Beschäftigte		Krankheitsfälle		Krankheits-(kalender)tage	
							abs.	in % v. Sp. 4	abs.	in % v. Sp. 5	abs.	in % v. Sp. 6
1	2	3	4	5	6	7	8	9	10	11	12	
Hauptverwaltung und Bezirksverwaltungen insgesamt	48 896,6	91,2	41 571	69 761	179 794	1 557 315	34 405	49,3	111 585	62,1	166 109	10,7
Hauptverwaltung insgesamt	33 764,2	91,7	28 732	47 588	118 175	1 010 198	23 474	49,3	72 099	61,0	109 195	10,8
03 - Regierende/r Bürgermeister/in	306,3	92,0	250	415	1 198	8 977	226	54,5	847	70,7	1 254	14,0
RBm - Senatskanzlei - außer Kultur	127,5	93,3	99	164	391	3 137	87	53,0	271	69,3	427	13,6
RBm - Senatskanzlei - Kultur	178,8	91,1	151	251	807	5 840	139	55,4	576	71,4	827	14,2
05 - Inneres und Sport	5 994,3	88,9	5 267	9 296	23 919	240 755	4 281	46,1	13 728	57,4	19 910	8,3
SenInnSport - Inneres	330,6	92,8	265	425	1 121	8 565	226	53,2	750	66,9	1 155	13,5
SenInnSport - Sport	165,5	93,3	106	156	292	3 764	61	39,1	147	50,3	219	5,8
PolPräs	4 154,8	88,1	3 720	6 602	16 602	179 924	2 960	44,8	9 033	54,4	12 931	7,2
Feuerwehr	519,6	88,9	455	809	2 152	20 930	381	47,1	1 331	61,8	1 950	9,3
LABO	538,1	89,9	488	888	2 561	19 901	437	49,2	1 662	64,9	2 435	12,2
LVvA	285,8	92,6	236	420	1 191	7 674	218	51,9	805	67,6	1 220	15,9
06 - Justiz und Verbraucherschutz (einschl. VerfGH)	2 265,2	89,4	2 054	3 660	9 017	87 017	1 773	48,4	5 445	60,4	8 057	9,3
Verfassungsgerichtshof	2,0
SenJustV	159,1	85,6	140	268	749	8 203	128	47,8	478	63,8	746	9,1
Generalstaatsanwaltschaft	34,4	96,3	32	49	113	463	30	61,2	84	74,3	.	.
Staatsanwaltschaft	222,2	88,7	207	372	915	9 129	184	49,5	571	62,4	871	9,5
Amtsanwaltschaft	48,4	93,8	44	77	147	1 102	39	50,6	86	58,5	124	11,3
Kammergericht	126,9	88,8	123	218	505	5 185	103	47,2	287	56,8	413	8,0
Landgericht	166,3	90,3	154	272	706	5 877	140	51,5	409	57,9	599	10,2
Amtsgerichte	953,3	88,7	870	1 574	3 919	39 104	733	46,6	2 322	59,2	3 359	8,6
Oberverwaltungsgericht BB	19,5
Verwaltungsgericht	50,3	90,3	40	74	179	1 774	32	43,2	97	54,2	171	9,6
Sozialgericht	167,8	91,4	151	259	562	4 985	125	48,3	349	62,1	505	10,1
Justizvollzugsanstalten	314,9	90,9	275	464	1 155	10 450	241	51,9	718	62,2	1 060	10,1
09 - Arbeit, Integration und Frauen	318,8	92,0	293	499	1 389	9 270	270	54,1	953	68,6	1 401	15,1
SenArbIntFrau	162,1	93,4	152	247	699	3 834	140	56,7	499	71,4	722	18,8
Arbeitsgerichtsbarkeit	111,3	92,1	98	174	401	3 190	90	51,7	246	61,3	353	11,1
LAGetSi	45,4	86,4	43	78	289	2 246	40	51,3	208	72,0	326	14,5
10 - Bildung, Jugend und Wissenschaft	19 883,8	93,0	16 894	26 866	63 457	500 863	13 439	50,0	38 292	60,3	58 875	11,8
SenBildJugWiss	685,6	91,6	559	961	2 638	21 277	491	51,1	1 738	65,9	2 648	12,4
Landeszentrale für pol. Bildungsarbeit	3,7
Schulen	18 925,8	93,0	16 106	25 562	59 918	475 023	12 743	49,9	35 861	59,9	55 166	11,6
Sozialpäd. Fortbildungsinst. BB	48,0
Sekretariat der KMK	220,8	95,3	192	283	762	3 507	177	62,5	605	79,4	912	26,0
11 - Gesundheit und Soziales	1 149,5	89,7	1 028	1 806	5 288	42 864	931	51,6	3 653	69,1	5 413	12,6
SenGesSoz	219,1	91,6	189	319	962	6 697	168	52,7	683	71,0	.	.
LI für gerichtl. u. soziale Medizin	45,0	93,8	39	58	117	1 017	27	46,6	73	62,4	.	.
Gemeinsames Krebsregister	25,3	85,6	25	49	183	1 323	23	46,9	125	68,3	160	12,1
LAGeSo	614,8	89,9	556	973	2 753	22 447	509	52,3	1 892	68,7	2 850	12,7
WASSt	245,3	87,2	221	409	1 273	11 380	206	50,4	880	69,1	1 258	11,1
12 - Stadtentwicklung und Umwelt	1 512,2	91,4	1 266	2 125	5 824	47 154	1 097	51,6	3 836	65,9	6 033	12,8
SenStadtUm	1 191,6	91,4	996	1 692	4 680	36 758	892	52,7	3 170	67,7	5 032	13,7
Berliner Forsten	182,5	90,4	149	236	528	6 382	97	41,1	232	43,9	363	5,7
Pflanzenschutzamt	28,1	90,9	26	43	127	934	23	53,5	88	69,3	122	13,1
Landesdenkmalamt	36,2	96,1	27	41	115	518	26	63,4	89	77,4	.	.
Verkehrslenkung Berlin	61,9	91,4	57	95	333	1 937	50	52,6	229	68,8	352	18,2
Gem. Obere Luftfahrthb. BB	1,0
Fischereiamt	10,9
13 - Wirtschaft, Technologie u. Forschung	217,4	93,6	189	321	923	5 074	173	53,9	662	71,7	980	19,3
15 - Finanzen	2 116,7	91,1	1 498	2 608	7 160	68 224	1 289	49,4	4 683	65,4	7 272	10,7
SenFin	227,2	93,9	179	295	865	4 989	158	53,6	622	71,9	941	18,9
Landeshauptkasse	22,9	94,1	18	32	104	493	17	53,1	77	74,0	115	23,3
Finanzämter	1 301,3	88,7	1 213	2 158	5 928	53 649	1 075	49,8	3 868	65,2	6 032	11,2
PÜ - EZeP (Kap. 1599)	565,3	95,6	89	124	263	9 093	40	32,3	116	44,1	184	2,0

Fußnoten am Ende der Tabelle

Dauer der Erkrankung nach Einzelplänen, Behörden der Hauptverwaltung und nach Bezirken sowie deren Einzelplänen

Gruppierung nach Dauer der Erkrankung											
4 bis 42 Tage						43 bis 182 Tage					
betroffene Beschäftigte		Krankheitsfälle		Krankheits-(kalender)tage		betroffene Beschäftigte		Krankheitsfälle		Krankheits-(kalender)tage	
abs.	in % v. Sp. 4	abs.	in % v. Sp. 5	abs.	in % v. Sp. 6	abs.	in % v. Sp. 4	abs.	in % v. Sp. 5	abs.	in % v. Sp. 6
13	14	15	16	17	18	19	20	21	22	23	24
29 744	42,6	62 033	34,5	740 578	47,6	3 881	5,6	4 391	2,4	286 785	18,4
20 540	43,2	42 154	35,7	494 146	48,9	2 507	5,3	2 822	2,4	183 914	18,2
159	38,3	316	26,4	3 622	40,3	20	4,8	25	2,1	1 754	19,5
64	39,0	107	27,4	1 308	41,7	9	5,5	9	2,3	505	16,1
95	37,8	209	25,9	2 314	39,6	11	4,4	16	2,0	1 249	21,4
4 098	44,1	9 182	38,4	121 839	50,6	670	7,2	749	3,1	48 878	20,3
172	40,5	344	30,7	4 295	50,1	18	4,2	18	1,6	1 321	15,4
77	49,4	127	43,5	1 688	44,8	12	7,7	12	4,1	.	.
2 950	44,7	6 800	41,0	91 432	50,8	502	7,6	569	3,4	37 437	20,8
348	43,0	732	34,0	9 672	46,2	61	7,5	69	3,2	4 526	21,6
376	42,3	819	32,0	10 176	51,1	55	6,2	58	2,3	.	.
177	42,1	360	30,2	4 576	59,6	22	5,2	23	1,9	1 441	18,8
1 526	41,7	3 168	35,1	39 446	45,3	259	7,1	298	3,3	19 402	22,3
-	-	-	-	-	-	-	-	-	-	-	-
99	36,9	225	30,0	3 136	38,2	29	10,8	34	4,5	2 166	26,4
18	36,7	28	24,8	287	62,0	-	-	-	-	-	-
157	42,2	309	33,8	4 152	45,5	20	5,4	22	2,4	1 600	17,5
32	41,6	55	37,4	699	63,4	5	6,5	5	3,4	.	.
92	42,2	192	38,0	2 304	44,4	17	7,8	20	4,0	1 328	25,6
115	42,3	277	39,2	3 547	60,4	13	4,8	16	2,3	1 034	17,6
676	42,9	1 413	36,1	17 141	43,8	117	7,4	135	3,4	8 767	22,4
12	36,4	20	31,3	240	32,4	1	3,0	1	1,6	.	.
35	47,3	74	41,3	886	49,9	6	8,1	7	3,9	.	.
112	43,2	190	33,8	2 145	43,0	15	5,8	16	2,8	999	20,0
178	38,4	385	33,3	4 909	47,0	36	7,8	42	3,6	2 686	25,7
195	39,1	398	28,7	5 032	54,3	30	6,0	34	2,4	2 123	22,9
94	38,1	186	26,6	2 214	57,7	13	5,3	14	2,0	898	23,4
69	39,7	137	34,2	1 735	54,4	13	7,5	16	4,0	.	.
32	41,0	75	26,0	1 083	48,2	4	5,1	4	1,4	.	.
11 794	43,9	23 391	36,9	254 143	50,7	1 124	4,2	1 251	2,0	79 989	16,0
393	40,9	813	30,8	.	.	55	5,7	65	2,5	4 393	20,6
.	-	-	-	-	-	-
11 276	44,1	22 383	37,4	242 812	51,1	1 064	4,2	1 181	2,0	75 237	15,8
.	2	3,7	2	1,6	.	.
97	34,3	148	19,4	.	.	3	1,1	3	0,4	.	.
704	39,0	1 442	27,3	17 936	41,8	116	6,4	136	2,6	9 068	21,2
127	39,8	251	26,1	.	.	16	5,0	19	2,0	1 128	16,8
26	44,8	39	33,3	.	.	4	6,9	4	3,4	.	.
21	42,9	52	28,4	760	57,4	5	10,2	6	3,3	403	30,5
370	38,0	755	27,4	8 913	39,7	62	6,4	74	2,7	.	.
160	39,1	345	27,1	4 736	41,6	29	7,1	33	2,6	2 675	23,5
859	40,4	1 792	30,8	21 750	46,1	128	6,0	155	2,7	10 520	22,3
668	39,5	1 354	28,9	16 087	43,8	98	5,8	122	2,6	.	.
114	48,3	269	50,9	3 608	56,5	21	8,9	23	4,4	1 751	27,4
16	37,2	35	27,6	369	39,5	3	7,0	3	2,4	.	.
14	34,1	25	21,7	.	.	1	2,4	1	0,9	.	.
40	42,1	98	29,4	1 247	64,4	4	4,2	5	1,5	.	.
.	-	-	-	-	.	.
.	1	6,3	1	3,3	.	.
135	42,1	248	26,9	2 688	53,0	7	2,2	7	0,8	490	9,7
1 073	41,1	2 217	31,0	27 690	40,6	153	5,9	167	2,3	11 690	17,1
128	43,4	233	26,9	2 683	53,8	5	1,7	6	0,7	430	8,6
13	40,6	25	24,0	.	.	2	6,3	2	1,9	.	.
877	40,6	1 842	31,1	23 097	43,1	139	6,4	151	2,5	10 591	19,7
55	44,4	117	44,5	.	.	7	5,6	8	3,0	.	.

Noch: 4.3 Arbeitnehmer und Arbeitnehmerinnen im unmittelbaren Landesdienst Berlin im Jahr 2014 gruppiert nach

Verwaltungsbereich --- Einzelplan/Behörde/Bereich --- Bezirk/Einzelplan	Arbeitnehmer/Arbeitnehmerinnen im Jahresdurchschnitt	Pausch. Gesundheitsquote ¹ der Beschäftigten in %	Erkrankte Beschäftigte (mind. eine Erkrankung)	Summen aus allen Gruppen			Gruppierung nach Dauer der Erkrankung					
				betroffene Beschäftigte	Krankheitsfälle	Krankheits-(kalender)-tage ²	183 bis 365 Tage					
							betroffene Beschäftigte		Krankheitsfälle		Krankheits-(kalender)-tage	
				abs.	in % v. Sp. 4	abs.	in % v. Sp. 5	abs.	in % v. Sp. 6	25	26	27
1	2	3	4	5	6	25	26	27	28	29	30	
Hauptverwaltung und Bezirksverwaltungen insgesamt	48 896,6	91,2	41 571	69 761	179 794	1 557 315	1 102	1,6	1 151	0,6	183 896	11,8
Hauptverwaltung insgesamt	33 764,2	91,7	28 732	47 588	118 175	1 010 198	697	1,5	727	0,6	115 262	11,4
03 - Regierende/r Bürgermeister/in	306,3	92,0	250	415	1 198	8 977	5	1,2	5	0,4	749	8,3
RBm - Senatskanzlei - außer Kultur	127,5	93,3	99	164	391	3 137	3	1,8	3	0,8	.	.
RBm - Senatskanzlei - Kultur	178,8	91,1	151	251	807	5 840	2	0,8	2	0,2	.	.
05 - Inneres und Sport	5 994,3	88,9	5 267	9 296	23 919	240 755	166	1,8	177	0,7	27 348	11,4
SenInnSport - Inneres	330,6	92,8	265	425	1 121	8 565	7	1,6	7	0,6	1 305	15,2
SenInnSport - Sport	165,5	93,3	106	156	292	3 764	4	2,6	4	1,4	670	17,8
PolPräs	4 154,8	88,1	3 720	6 602	16 602	179 921	126	1,9	134	0,8	20 217	11,2
Feuerwehr	519,6	88,9	455	809	2 152	20 930	11	1,4	12	0,6	2 268	10,8
LABO	538,1	89,9	488	888	2 561	19 901	15	1,7	17	0,7	2 451	12,3
LVwA	285,8	92,6	236	420	1 191	7 674	3	0,7	3	0,3	437	5,7
06 - Justiz und Verbraucherschutz (einschl. VerfGH)	2 265,2	89,4	2 054	3 660	9 017	87 017	79	2,2	83	0,9	13 867	15,9
Verfassungsgerichtshof	2,0	-	-	-	-	.	.
SenJustV	159,1	85,6	140	268	749	8 203	10	3,7	10	1,3	.	.
Generalstaatsanwaltschaft	34,4	96,3	32	49	113	463	-	-	-	-	.	.
Staatsanwaltschaft	222,2	88,7	207	372	915	9 129	8	2,2	10	1,1	1 642	18,0
Amtsanwaltschaft	48,4	93,8	44	77	147	1 102	1	1,3	1	0,7	.	.
Kammergericht	126,9	88,8	123	218	505	5 185	4	1,8	4	0,8	.	.
Landgericht	166,3	90,3	154	272	706	5 877	3	1,1	3	0,4	.	.
Amtsgerichte	953,3	88,7	870	1 574	3 919	39 104	36	2,3	37	0,9	6 440	16,5
Oberverwaltungsgericht BB	19,5	2	6,1	2	3,1	.	.
Verwaltungsgericht	50,3	90,3	40	74	179	1 774	1	1,4	1	0,6	.	.
Sozialgericht	167,8	91,4	151	259	562	4 985	7	2,7	7	1,2	1 336	26,8
Justizvollzugsanstalten	314,9	90,9	275	464	1 155	10 450	7	1,5	8	0,7	.	.
09 - Arbeit, Integration und Frauen	318,8	92,0	293	499	1 389	9 270	3	0,6	3	0,2	.	.
SenArbIntFrau	162,1	93,4	152	247	699	3 834	-	-	-	-	.	.
Arbeitsgerichtsbarkeit	111,3	92,1	98	174	401	3 190	2	1,1	2	0,5	.	.
LAGetSi	45,4	86,4	43	78	289	2 246	1	1,3	1	0,3	.	.
10 - Bildung, Jugend und Wissenschaft	19 883,8	93,0	16 894	26 866	63 457	500 863	328	1,2	341	0,5	54 632	10,9
SenBildJugWiss	685,6	91,6	559	961	2 638	21 277	17	1,8	17	0,6	3 263	15,3
Landeszentrale für pol. Bildungsarbeit	3,7	-	-	-	-	.	.
Schulen	18 925,8	93,0	16 106	25 562	59 918	475 023	306	1,2	319	0,5	50 842	10,7
Sozialpäd. Fortbildungsinst. BB	48,0	2	3,7	2	1,6	.	.
Sekretariat der KMK	220,8	95,3	192	283	762	3 507	3	1,1	3	0,4	.	.
11 - Gesundheit und Soziales	1 149,5	89,7	1 028	1 806	5 288	42 864	34	1,9	36	0,7	4 824	11,3
SenGesSoz	219,1	91,6	189	319	962	6 697	5	1,6	6	0,6	.	.
LI für gerichtl. u. soziale Medizin	45,0	93,8	39	58	117	1 017	1	1,7	1	0,9	.	.
Gemeinsames Krebsregister	25,3	85,6	25	49	183	1 323	-	-	-	-	.	.
LAGeSo	614,8	89,9	556	973	2 753	22 447	19	2,0	19	0,7	2 429	10,8
WASSt	245,3	87,2	221	409	1 273	11 380	9	2,2	10	0,8	1 577	13,9
12 - Stadtentwicklung und Umwelt	1 512,2	91,4	1 266	2 125	5 824	47 154	31	1,5	31	0,5	5 531	11,7
SenStadtUm	1 191,6	91,4	996	1 692	4 680	36 758	27	1,6	27	0,6	.	.
Berliner Forsten	182,5	90,4	149	236	528	6 382	3	1,3	3	0,6	.	.
Pflanzenschutzamt	28,1	90,9	26	43	127	934	-	-	-	-	.	.
Landesdenkmalamt	36,2	96,1	27	41	115	518	-	-	-	-	.	.
Verkehrslenkung Berlin	61,9	91,4	57	95	333	1 937	1	1,1	1	0,3	.	.
Gem. Obere Luftfahrthb. BB	1,0	-	-	-	-	.	.
Fischereiamt	10,9	-	-	-	-	.	.
13 - Wirtschaft, Technologie u. Forschung	217,4	93,6	189	321	923	5 074	5	1,6	5	0,5	.	.
15 - Finanzen	2 116,7	91,1	1 498	2 608	7 160	68 224	46	1,8	46	0,6	7 099	10,4
SenFin	227,2	93,9	179	295	865	4 989	4	1,4	4	0,5	935	18,7
Landeshauptkasse	22,9	94,1	18	32	104	493	-	-	-	-	.	.
Finanzämter	1 301,3	88,7	1 213	2 158	5 928	53 649	38	1,8	38	0,6	5 510	10,3
PÜ - EZeP (Kap. 1599)	565,3	95,6	89	124	263	9 093	4	3,2	4	1,5	654	7,2

Fußnoten am Ende der Tabelle

Dauer der Erkrankung nach Einzelplänen, Behörden der Hauptverwaltung und nach Bezirken sowie deren Einzelplänen

Gruppierung nach Dauer der Erkrankung											
366 bis 546 Tage						547 und mehr Tage					
betroffene Beschäftigte		Krankheitsfälle		Krankheits-(kalender)tage		betroffene Beschäftigte		Krankheitsfälle		Krankheits-(kalender)tage	
abs.	in % v. Sp. 4	abs.	in % v. Sp. 5	abs.	in % v. Sp. 6	abs.	in % v. Sp. 4	abs.	in % v. Sp. 5	abs.	in % v. Sp. 6
31	32	33	34	35	36	37	38	39	40	41	42
433	0,6	438	0,2	116 443	7,5	196	0,3	196	0,1	63 504	4,1
255	0,5	258	0,2	69 649	6,9	115	0,2	115	0,1	38 032	3,8
5	1,2	5	0,4	1 598	17,8	-	-	-	-	-	-
1	0,6	1	0,3	.	.	-	-	-	-	-	-
4	1,6	4	0,5	.	.	-	-	-	-	-	-
63	0,7	65	0,3	17 000	7,1	18	0,2	18	0,1	5 780	2,4
1	0,2	1	0,1	.	.	1	0,2	1	0,1	.	.
2	1,3	2	0,7	.	.	-	-	-	-	-	-
52	0,8	54	0,3	14 130	7,9	12	0,2	12	0,1	3 774	2,1
5	0,6	5	0,2	1 603	7,7	3	0,4	3	0,1	911	4,4
3	0,3	3	0,1	716	3,6	2	0,2	2	0,1	.	.
-	-	-	-	-	-	-	-	-	-	-	-
20	0,5	20	0,2	5 334	6,1	3	0,1	3	0,0	911	1,0
-	-	-	-	-	-	-	-	-	-	-	-
2	0,7	2	0,3	.	.	-	-	-	-	-	-
1	2,0	1	0,9	.	.	-	-	-	-	-	-
2	0,5	2	0,2	.	.	1	0,3	1	0,1	.	.
-	-	-	-	-	-	-	-	-	-	-	-
2	0,9	2	0,4	.	.	-	-	-	-	-	-
1	0,4	1	0,1	.	.	-	-	-	-	-	-
10	0,6	10	0,3	.	.	2	0,1	2	0,1	.	.
-	-	-	-	-	-	-	-	-	-	-	-
-	-	-	-	-	-	-	-	-	-	-	-
-	-	-	-	-	-	-	-	-	-	-	-
2	0,4	2	0,2	.	.	-	-	-	-	-	-
1	0,2	1	0,1	.	.	-	-	-	-	-	-
-	-	-	-	-	-	-	-	-	-	-	-
-	-	-	-	-	-	-	-	-	-	-	-
1	1,3	1	0,3	.	.	-	-	-	-	-	-
121	0,5	122	0,2	33 540	6,7	60	0,2	60	0,1	19 684	3,9
3	0,3	3	0,1	.	.	2	0,2	2	0,1	.	.
-	-	-	-	-	-	-	-	-	-	-	-
116	0,5	117	0,2	31 925	6,7	57	0,2	57	0,1	19 041	4,0
-	-	-	-	-	-	-	-	-	-	-	-
2	0,7	2	0,3	.	.	1	0,4	1	0,1	.	.
14	0,8	14	0,3	3 424	8,0	7	0,4	7	0,1	2 199	5,1
3	0,9	3	0,3	.	.	-	-	-	-	-	-
-	-	-	-	-	-	-	-	-	-	-	-
-	-	-	-	-	-	-	-	-	-	-	-
8	0,8	8	0,3	.	.	5	0,5	5	0,2	.	.
3	0,7	3	0,2	.	.	2	0,5	2	0,2	.	.
7	0,3	7	0,1	2 225	4,7	3	0,1	3	0,1	1 095	2,3
5	0,3	5	0,1	1 608	4,4	2	0,1	2	0,0	.	.
1	0,4	1	0,2	.	.	-	-	-	-	-	-
1	2,3	1	0,8	.	.	-	-	-	-	-	-
-	-	-	-	-	-	-	-	-	-	-	-
-	-	-	-	-	-	-	-	-	-	-	-
-	-	-	-	-	-	1	6,3	1	3,3	.	.
1	0,3	1	0,1	.	.	-	-	-	-	-	-
23	0,9	23	0,3	6 110	9,0	24	0,9	24	0,3	8 363	12,3
-	-	-	-	-	-	-	-	-	-	-	-
-	-	-	-	-	-	-	-	-	-	-	-
20	0,9	20	0,3	5 318	9,9	9	0,4	9	0,2	3 101	5,8
3	2,4	3	1,1	792	8,7	15	12,1	15	5,7	5 262	57,9

Noch: 4.3 Arbeitnehmer und Arbeitnehmerinnen im unmittelbaren Landesdienst Berlin im Jahr 2014 gruppiert nach

Verwaltungsbereich --- Einzelplan/Behörde/Bereich --- Bezirk/Einzelplan	Arbeitnehmer/Arbeitnehmerinnen im Jahresdurchschnitt	Pausch. Gesundheitsquote ¹ der Beschäftigten in %	Erkrankte Beschäftigte (mind. eine Erkrankung)	Summen aus allen Gruppen			Gruppierung nach Dauer der Erkrankung					
				betroffene Beschäftigte	Krankheitsfälle	Krankheits-(kalender)-tage ²	bis 3 Tage					
							betroffene Beschäftigte		Krankheitsfälle		Krankheits-(kalender)tage	
							abs.	in % v. Sp. 4	abs.	in % v. Sp. 5	abs.	in % v. Sp. 6
1	2	3	4	5	6	7	8	9	10	11	12	
Hauptverwaltung und Bezirksverwaltungen insgesamt	48 896,6	91,2	41 571	69 761	179 794	1 557 315	34 405	49,3	111 585	62,1	166 109	10,7
Bezirksverwaltungen insgesamt	15 132,4	90,0	12 861	22 197	61 619	547 117	10 944	49,3	39 486	64,1	56 914	10,4
Mitte	1 669,5	89,0	1 413	2 466	7 181	66 329	1 192	48,3	4 658	64,9	6 668	10,1
Friedrichshain-Kreuzberg	1 223,5	89,8	1 117	1 978	6 033	45 644	983	49,7	4 022	66,7	5 748	12,6
Pankow	1 686,9	90,3	1 392	2 404	6 609	59 376	1 170	48,7	4 182	63,3	5 860	9,9
Charlottenburg-Wilmersdorf	1 167,3	89,4	1 010	1 735	5 126	44 057	881	50,8	3 509	68,5	5 167	11,7
Spandau	969,9	90,8	824	1 371	3 789	32 273	697	50,8	2 562	67,6	3 846	11,9
Steglitz-Zehlendorf	1 192,2	91,1	1 017	1 702	4 832	38 586	889	52,2	3 219	66,6	4 983	12,9
Tempelhof-Schöneberg	1 066,8	89,9	910	1 564	4 672	38 441	805	51,5	3 195	68,4	4 812	12,5
Neukölln	1 082,7	90,5	917	1 579	4 455	36 994	807	51,1	2 957	66,4	4 355	11,8
Treptow-Köpenick	1 361,7	90,4	1 138	1 977	5 244	46 851	939	47,5	3 138	59,8	4 274	9,1
Marzahn-Hellersdorf	1 308,3	89,8	1 095	1 880	4 820	48 552	882	46,9	2 765	57,4	3 754	7,7
Lichtenberg	1 470,2	89,6	1 236	2 160	5 204	55 002	1 013	46,9	2 916	56,0	3 967	7,2
Reinickendorf	933,5	89,6	816	1 405	3 654	35 012	703	50,0	2 363	64,7	3 480	9,9
Bezirksverwaltungen insgesamt	15 132,4	90,0	12 861	22 197	61 619	547 117	10 944	49,3	39 486	64,1	56 914	10,4
31 - BV-Versammlung	34,3	95,1	31	49	125	611	29	59,2	82	65,6	.	.
33 - BA - Pol.-Adm. Bereich	2 145,4	91,5	1 734	2 927	7 546	65 567	1 492	51,0	4 934	65,4	7 277	11,1
34 - Ordnungsamt	789,8	86,6	717	1 383	4 862	38 501	661	47,8	3 183	65,5	4 512	11,7
35 - Amt für Bürgerdienste	824,2	87,9	745	1 355	3 982	35 270	670	49,4	2 522	63,3	3 617	10,3
36 - Amt für Weiterbildung u. Kultur	1 085,7	91,7	897	1 515	4 095	32 917	766	50,6	2 674	65,3	3 855	11,7
37 - Schul- und Sportamt	1 244,3	91,9	852	1 279	2 540	36 360	497	38,9	1 194	47,0	1 798	4,9
38 - Tiefbau- u. Landschaftsplanungsamt	2 671,9	87,0	2 310	4 065	11 046	125 262	1 863	45,8	6 316	57,2	8 698	6,9
39 - Amt für Soziales	1 847,8	89,4	1 636	2 890	8 403	70 218	1 439	49,8	5 578	66,4	7 967	11,3
40 - Jugendamt	2 185,1	90,7	1 950	3 315	9 468	73 493	1 727	52,1	6 502	68,7	9 397	12,8
41 - Gesundheitsamt	1 167,7	91,1	1 078	1 839	5 081	38 001	975	53,0	3 505	69,0	5 309	14,0
42 - Stadtentwicklungsamt	870,4	92,8	762	1 288	3 504	22 871	693	53,8	2 361	67,4	3 468	15,2
43 - Umwelt- und Naturschutzamt	235,1	91,3	197	326	853	7 086	169	51,8	570	66,8	.	.
45 - Allg. Finanzangelegenheiten	30,8	91,5	22	43	114	960	20	46,5	65	57,0	90	9,4

Fußnoten am Ende der Tabelle

Dauer der Erkrankung nach Einzelplänen, Behörden der Hauptverwaltung und nach Bezirken sowie deren Einzelplänen

Gruppierung nach Dauer der Erkrankung											
4 bis 42 Tage						43 bis 182 Tage					
betroffene Beschäftigte		Krankheitsfälle		Krankheits-(kalender)tage		betroffene Beschäftigte		Krankheitsfälle		Krankheits-(kalender)tage	
abs.	in % v. Sp. 4	abs.	in % v. Sp. 5	abs.	in % v. Sp. 6	abs.	in % v. Sp. 4	abs.	in % v. Sp. 5	abs.	in % v. Sp. 6
13	14	15	16	17	18	19	20	21	22	23	24

29 744	42,6	62 033	34,5	740 578	47,6	3 881	5,6	4 391	2,4	286 785	18,4
9 215	41,5	19 879	32,3	246 432	45,0	1 374	6,2	1 569	2,5	102 871	18,8
1 035	42,0	2 262	31,5	28 770	43,4	154	6,2	174	2,4	11 574	17,4
831	42,0	1 835	30,4	22 189	48,6	109	5,5	120	2,0	7 398	16,2
1 004	41,8	2 175	32,9	26 798	45,1	158	6,6	176	2,7	11 735	19,8
698	40,2	1 444	28,2	18 190	41,3	96	5,5	113	2,2	7 190	16,3
553	40,3	1 099	29,0	13 912	43,1	81	5,9	88	2,3	6 228	19,3
677	39,8	1 457	30,2	17 493	45,3	94	5,5	113	2,3	7 475	19,4
607	38,8	1 310	28,0	15 730	40,9	98	6,3	113	2,4	6 926	18,0
635	40,2	1 337	30,0	16 082	43,5	93	5,9	113	2,5	7 347	19,9
880	44,5	1 928	36,8	24 439	52,2	116	5,9	133	2,5	9 109	19,4
813	43,2	1 846	38,3	23 444	48,3	134	7,1	155	3,2	10 175	21,0
932	43,1	2 048	39,4	25 076	45,6	144	6,7	166	3,2	11 273	20,5
557	39,6	1 138	31,1	14 309	40,9	97	6,9	105	2,9	6 441	18,4
9 215	41,5	19 879	32,3	246 432	45,0	1 374	6,2	1 569	2,5	102 871	18,8
19	38,8	41	32,8	.	.	1	2,0	2	1,6	.	.
1 182	40,4	2 338	31,0	29 418	44,9	167	5,7	184	2,4	11 425	17,4
581	42,0	1 524	31,3	18 912	49,1	99	7,2	112	2,3	7 621	19,8
554	40,9	1 316	33,0	16 605	47,1	87	6,4	98	2,5	6 911	19,6
629	41,5	1 290	31,5	15 023	45,6	81	5,3	92	2,2	6 095	18,5
629	49,2	1 171	46,1	15 692	43,2	99	7,7	119	4,7	7 943	21,8
1 744	42,9	4 220	38,2	57 419	45,8	306	7,5	355	3,2	22 434	17,9
1 176	40,7	2 521	30,0	31 051	44,2	184	6,4	212	2,5	13 115	18,7
1 328	40,1	2 678	28,3	30 767	41,9	165	5,0	188	2,0	13 346	18,2
724	39,4	1 427	28,1	15 934	41,9	101	5,5	107	2,1	.	.
521	40,5	1 060	30,3	11 710	51,2	60	4,7	69	2,0	.	.
129	39,6	249	29,2	.	.	20	6,1	26	3,0	.	.
19	44,2	44	38,6	571	59,5	4	9,3	5	4,4	299	31,1

Noch: 4.3 Arbeitnehmer und Arbeitnehmerinnen im unmittelbaren Landesdienst Berlin im Jahr 2014 gruppiert nach

Verwaltungsbereich --- Einzelplan/Behörde/Bereich --- Bezirk/Einzelplan	Arbeitnehmer/Arbeitnehmerinnen im Jahresdurchschnitt	Pausch. Gesundheitsquote ¹ der Beschäftigten in %	Erkrankte Beschäftigte (mind. eine Erkrankung)	Summen aus allen Gruppen			Gruppierung nach Dauer der Erkrankung					
				betroffene Beschäftigte	Krankheitsfälle	Krankheits-(kalender)-tage ²	183 bis 365 Tage					
							betroffene Beschäftigte		Krankheitsfälle		Krankheits-(kalender)tage	
				abs.	in % v. Sp. 4	abs.	in % v. Sp. 5	abs.	in % v. Sp. 6			
1	2	3	4	5	6	25	26	27	28	29	30	
Hauptverwaltung und Bezirksverwaltungen insgesamt	48 896,6	91,2	41 571	69 761	179 794	1 557 315	1 102	1,6	1 151	0,6	183 896	11,8
Bezirksverwaltungen insgesamt	15 132,4	90,0	12 861	22 197	61 619	547 117	405	1,8	424	0,7	68 634	12,5
Mitte	1 669,5	89,0	1 413	2 466	7 181	66 329	52	2,1	54	0,8	9 399	14,2
Friedrichshain-Kreuzberg	1 223,5	89,8	1 117	1 978	6 033	45 644	32	1,6	33	0,5	4 820	10,6
Pankow	1 686,9	90,3	1 392	2 404	6 609	59 376	48	2,0	52	0,8	8 629	14,5
Charlottenburg-Wilmersdorf	1 167,3	89,4	1 010	1 735	5 126	44 057	31	1,8	31	0,6	4 830	11,0
Spandau	969,9	90,8	824	1 371	3 789	32 273	25	1,8	25	0,7	3 747	11,6
Steglitz-Zehlendorf	1 192,2	91,1	1 017	1 702	4 832	38 586	27	1,6	28	0,6	4 577	11,9
Tempelhof-Schöneberg	1 066,8	89,9	910	1 564	4 672	38 441	36	2,3	36	0,8	5 804	15,1
Neukölln	1 082,7	90,5	917	1 579	4 455	36 994	29	1,8	33	0,7	4 817	13,0
Treptow-Köpenick	1 361,7	90,4	1 138	1 977	5 244	46 851	27	1,4	29	0,6	5 374	11,5
Marzahn-Hellersdorf	1 308,3	89,8	1 095	1 880	4 820	48 552	30	1,6	32	0,7	5 213	10,7
Lichtenberg	1 470,2	89,6	1 236	2 160	5 204	55 002	43	2,0	46	0,9	7 394	13,4
Reinickendorf	933,5	89,6	816	1 405	3 654	35 012	25	1,8	25	0,7	4 030	11,5
Bezirksverwaltungen insgesamt	15 132,4	90,0	12 861	22 197	61 619	547 117	405	1,8	424	0,7	68 634	12,5
31 - BV-Versammlung	34,3	95,1	31	49	125	611	-	-	-	-	-	-
33 - BA - Pol.-Adm. Bereich	2 145,4	91,5	1 734	2 927	7 546	65 567	56	1,9	60	0,8	8 502	13,0
34 - Ordnungsamt	789,8	86,6	717	1 383	4 862	38 501	32	2,3	33	0,7	4 653	12,1
35 - Amt für Bürgerdienste	824,2	87,9	745	1 355	3 982	35 270	35	2,6	37	0,9	5 659	16,0
36 - Amt für Weiterbildung u. Kultur	1 085,7	91,7	897	1 515	4 095	32 917	23	1,5	23	0,6	4 042	12,3
37 - Schul- und Sportamt	1 244,3	91,9	852	1 279	2 540	36 360	35	2,7	37	1,5	5 941	16,3
38 - Tiefbau- u. Landschaftsplanungsamt	2 671,9	87,0	2 310	4 065	11 046	125 262	78	1,9	81	0,7	15 209	12,1
39 - Amt für Soziales	1 847,8	89,4	1 636	2 890	8 403	70 218	54	1,9	54	0,6	8 703	12,4
40 - Jugendamt	2 185,1	90,7	1 950	3 315	9 468	73 493	61	1,8	66	0,7	10 209	13,9
41 - Gesundheitsamt	1 167,7	91,1	1 078	1 839	5 081	38 001	20	1,1	22	0,4	4 146	10,9
42 - Stadtentwicklungsamt	870,4	92,8	762	1 288	3 504	22 871	6	0,5	6	0,2	958	4,2
43 - Umwelt- und Naturschutzamt	235,1	91,3	197	326	853	7 086	5	1,5	5	0,6	612	8,6
45 - Allg. Finanzangelegenheiten	30,8	91,5	22	43	114	960	-	-	-	-	-	-

¹ entsprechend dem Fachkonzept sowie den zusätzlichen Vorgaben der Senatsverwaltung für Inneres und Sport (siehe Erläuterungen)

² Die Summe der Krankheits(kalender)tage kann zwischen den Tabellen abweichen (siehe Erläuterungen)

Dauer der Erkrankung nach Einzelplänen, Behörden der Hauptverwaltung und nach Bezirken sowie deren Einzelplänen

Gruppierung nach Dauer der Erkrankung											
366 bis 546 Tage						547 und mehr Tage					
betroffene Beschäftigte		Krankheitsfälle		Krankheits-(kalender)tage		betroffene Beschäftigte		Krankheitsfälle		Krankheits-(kalender)tage	
abs.	in % v. Sp. 4	abs.	in % v. Sp. 5	abs.	in % v. Sp. 6	abs.	in % v. Sp. 4	abs.	in % v. Sp. 5	abs.	in % v. Sp. 6
31	32	33	34	35	36	37	38	39	40	41	42
433	0,6	438	0,2	116 443	7,5	196	0,3	196	0,1	63 504	4,1
178	0,8	180	0,3	46 794	8,6	81	0,4	81	0,1	25 472	4,7
21	0,9	21	0,3	6 027	9,1	12	0,5	12	0,2	3 891	5,9
18	0,9	18	0,3	3 666	8,0	5	0,3	5	0,1	1 823	4,0
20	0,8	20	0,3	5 414	9,1	4	0,2	4	0,1	940	1,6
18	1,0	18	0,4	4 849	11,0	11	0,6	11	0,2	3 831	8,7
6	0,4	6	0,2	.	.	9	0,7	9	0,2	.	.
11	0,6	11	0,2	2 764	7,2	4	0,2	4	0,1	1 294	3,4
8	0,5	8	0,2	2 057	5,4	10	0,6	10	0,2	3 112	8,1
9	0,6	9	0,2	2 600	7,0	6	0,4	6	0,1	1 793	4,8
10	0,5	11	0,2	2 302	4,9	5	0,3	5	0,1	1 353	2,9
21	1,1	22	0,5	5 966	12,3	-	-	-	-	-	-
21	1,0	21	0,4	.	.	7	0,3	7	0,1	.	.
15	1,1	15	0,4	3 968	11,3	8	0,6	8	0,2	2 784	8,0
178	0,8	180	0,3	46 794	8,6	81	0,4	81	0,1	25 472	4,7
-	-	-	-	-	-	-	-	-	-	-	-
16	0,5	16	0,2	4 212	6,4	14	0,5	14	0,2	4 733	7,2
8	0,6	8	0,2	.	.	2	0,1	2	0,0	.	.
9	0,7	9	0,2	2 478	7,0	-	-	-	-	-	-
11	0,7	11	0,3	2 706	8,2	5	0,3	5	0,1	1 196	3,6
14	1,1	14	0,6	.	.	5	0,4	5	0,2	.	.
41	1,0	41	0,4	11 492	9,2	33	0,8	33	0,3	10 010	8,0
32	1,1	33	0,4	7 679	10,9	5	0,2	5	0,1	1 703	2,4
24	0,7	24	0,3	6 328	8,6	10	0,3	10	0,1	3 446	4,7
15	0,8	16	0,3	3 857	10,1	4	0,2	4	0,1	.	.
6	0,5	6	0,2	1 732	7,6	2	0,2	2	0,1	.	.
2	0,6	2	0,2	.	.	1	0,3	1	0,1	.	.
-	-	-	-	-	-	-	-	-	-	-	-

4 Durchschnittliche Zahl der Krankheits(kalender)tage der Beschäftigten im unmittelbaren Landesdienst Berlin im Jahr 2014 nach

4.1 ... Verwaltungsbereichen und Geschlecht

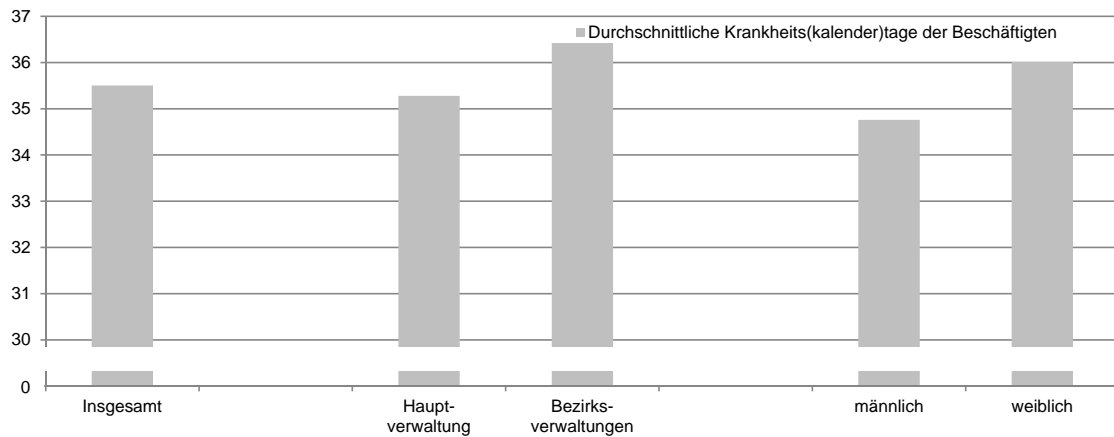

4.2 ... Status- und Laufbahngruppen

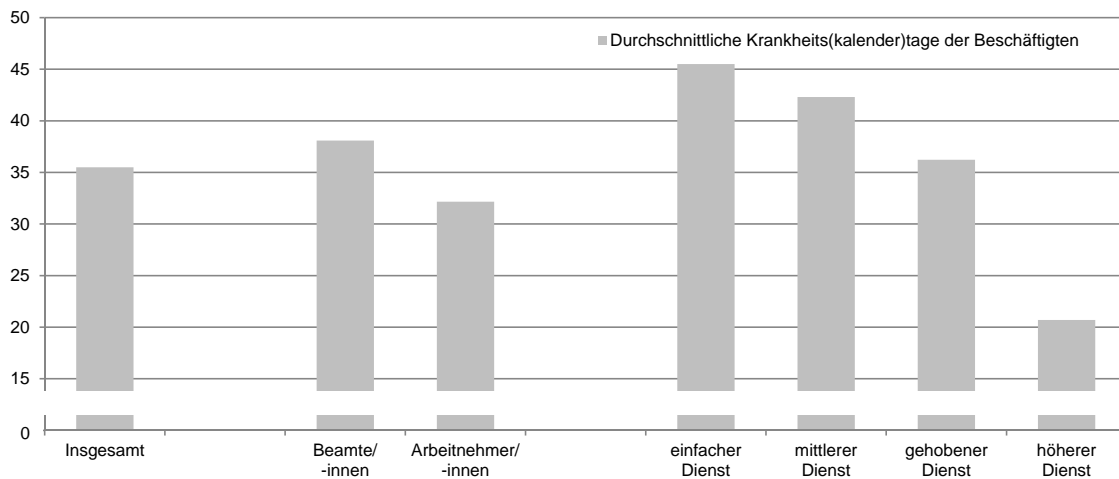

4.3 ... Altersgruppen

