

Organigramm

Stand: 01.01.2023



www.berlin.de/sen/bjf
briefkasten@senbjf.berlin.de

Zentrales E-Mail-Postfach (auch für Dokumente mit elektronischer Signatur):
post@senbjf.berlin.de

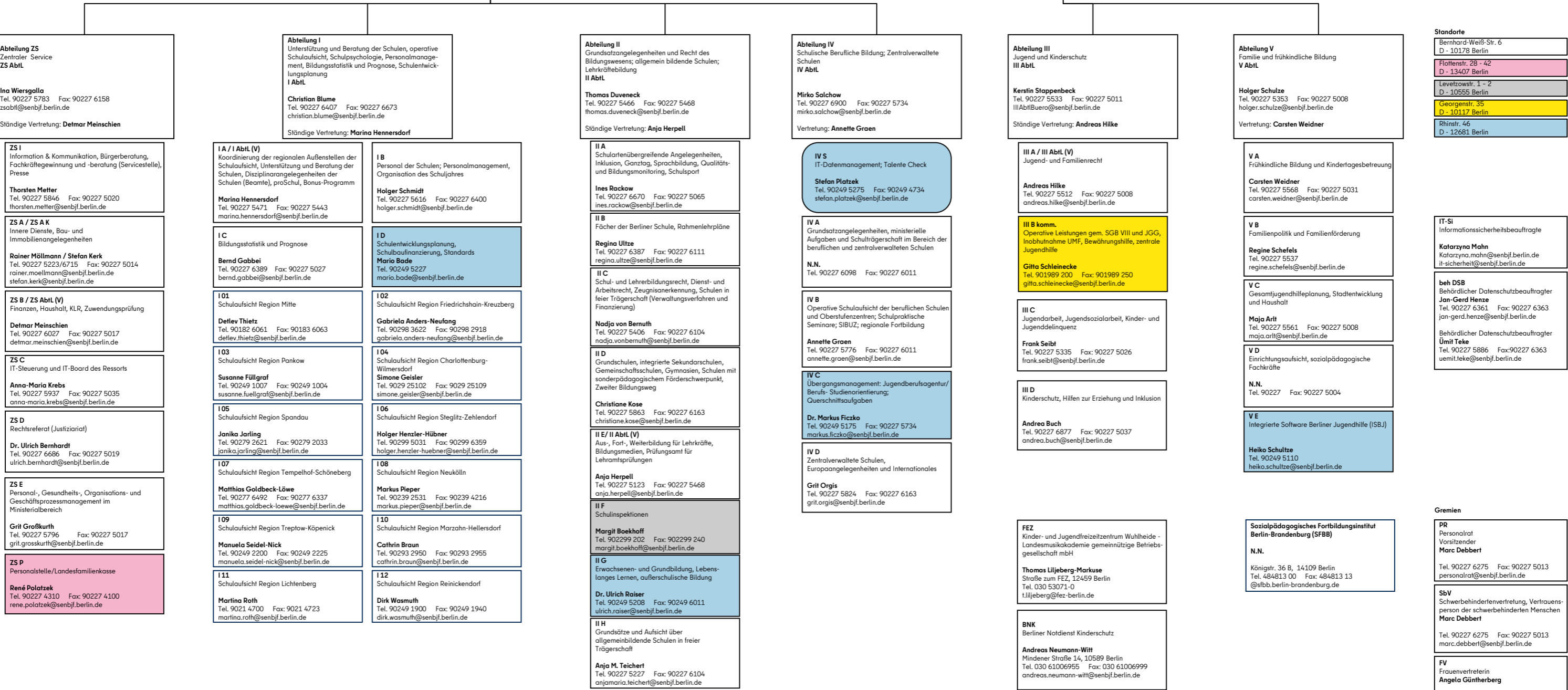
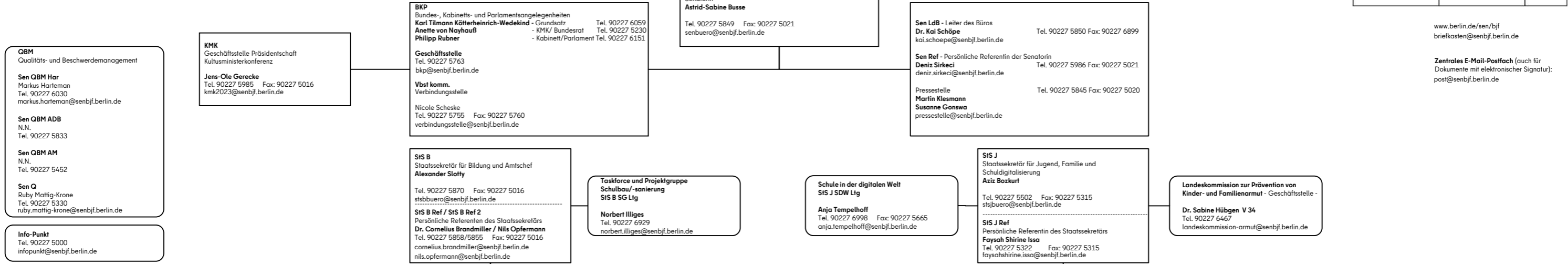

- ### Standorte
- Bernhard-Weiß-Str. 6
D - 10178 Berlin
 - Flottenstr. 28 - 42
D - 13407 Berlin
 - Leveltowitzstr. 1 - 2
D - 10555 Berlin
 - Georgenstr. 35
D - 10117 Berlin
 - Rhinstr. 46
D - 12681 Berlin

- ### IT-SI
- Informationssicherheitsbeauftragte
 - Katarzyna Mahn
katarzyna.mahn@senbjf.berlin.de
it-sicherheit@senbjf.berlin.de
 - beh DSB
Behördlicher Datenschutzbeauftragter
Jan-Gerd Henze
Tel. 90227 6361 Fax: 90227 6363
jan-gerd.henze@senbjf.berlin.de
 - Behördlicher Datenschutzbeauftragter
Ümit Teke
Tel. 90227 5886 Fax: 90227 6363
uemit.teke@senbjf.berlin.de

- ### Gremien
- PR
Personalrat
Vorsitzender
Marc Debbert
Tel. 90227 6275 Fax: 90227 5013
personalrat@senbjf.berlin.de
 - SbV
Schwerbehindertenvertretung, Vertrauensperson der schwerbehinderten Menschen
Marc Debbert
Tel. 90227 6275 Fax: 90227 5013
marc.debbert@senbjf.berlin.de
 - FV
Frauenvertreterin
Angela Güntherberg
Tel. 90227 5638 Fax: 90227 5013
frauenvertreterin@senbjf.berlin.de

- | | |
|--|--|
| Pestalozzi-Fröbel-Haus
Prof. Dipl.-Päd. Ludger Pesch
Karl-Schrader-Str. 7 - 8, 10781 Berlin
Tel. 21730 239 Fax: 21730 150
direktor@pfb-berlin.de | Lette-Verein
Petra Madyda
Viktoria-Luise-Platz 6, 10777 Berlin
Tel. 21994 116 Fax: 21994 103
p.madyda@lette-verein.de |
| Berliner Landeszentrale für politische Bildung
Thomas Gill
Hardenbergstr. 22 - 24, 10623 Berlin
Tel. 90227 4966 Fax:
thomas.gill@senbjf.berlin.de | Stiftung Planetarium Berlin
Tim Florian Horn
Prenzlauer Allee 80, 10405 Berlin
Tel. 421845-25 Fax: 421845-99
thorn@planetarium.berlin |