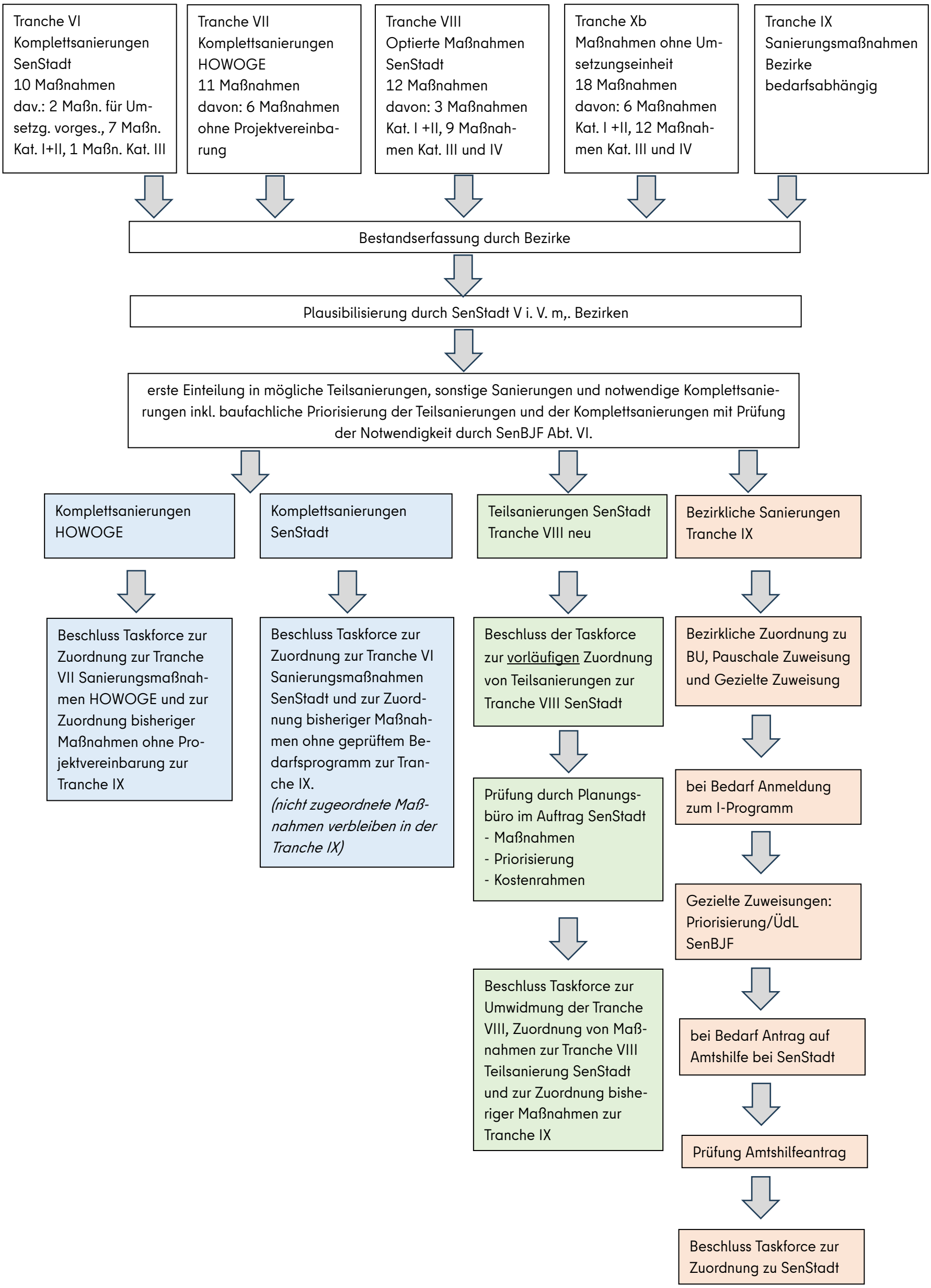Kurzfristiges Steuerungskonzept Sanierung - schematisch