



<b>Die Bürgermeister von Berlin</b>		
Bm	Franziska Giffey	3300
BmG/LdB	Dr. Ursula Walker	3304
Bm	Stefan Evers	3400
BmE/LdB	Julius Schulz	3401

<b>Die Sprecherin des Senats und Chefin des Presse- und Informationsamtes des Landes Berlin</b>		
Spr/CPiA	Christine Richter	3200
Stv. Spr	Lisa Frerichs	2629
Spr/Ref	Benedikt Ziegenfuß	3205
<b>Pressesprecher in der Senatskanzlei</b>		
PressSpr	Michael Ginsburg	2500
PressSpr/CDO	Sebastian Christ	2400

<b>Der Regierende Bürgermeister von Berlin</b>	
<b>Kai Wegner</b>	<b>3000</b>

<b>Persönliches Büro des Regierenden Bürgermeisters</b>		
RBm/LdB	Patrick Axel Sellerie	3010
RBm/PersRef	Carol Neukirch	3013
RBm/PersRef 1	Falk Branzke	3016
RBm/PersRef 2	Ulrike Schnitter	3017
RBm/PersRef 3	Dilara Öz	3018

<b>Leitungsstab</b>		
LLS	Dr. Johannes Dickhut	3020
<b>LS PP Politische Planung</b>		
LS PP	Fabian Junge	3023

<b>Olympia-Beauftragter des Senats</b>		
OL/B	Kaweh Niroomand	2060

<b>Staatssekretär für Bundes- und Europaangelegenheiten und Internationales, Bevollmächtigter des Landes Berlin beim Bund</b>		
Bv	Florian Hauer	3600
Bv/Ref	Alia Peix	3601

<b>Chef der Senatskanzlei/ Staatssekretär für Medien und die Metropolregion</b>		
CdS	Florian Graf	3100
CdS/LdB	Julian Klein	3103
CdS/Ref 1	Nathanael Lipinski	3104
CdS/Ref 2	Stefan Förster	3105

<b>Chief Digital Officer/ Staatssekretär für Digitalisierung und Verwaltungsmodernisierung</b>		
CDO	Matthias Hundt	3700

<b>Stab DefTech/Resilienz</b>		
NN		

<b>Stab Digitalisierung/CDO</b>		
Anna-Sophia Herkenhoff		3708

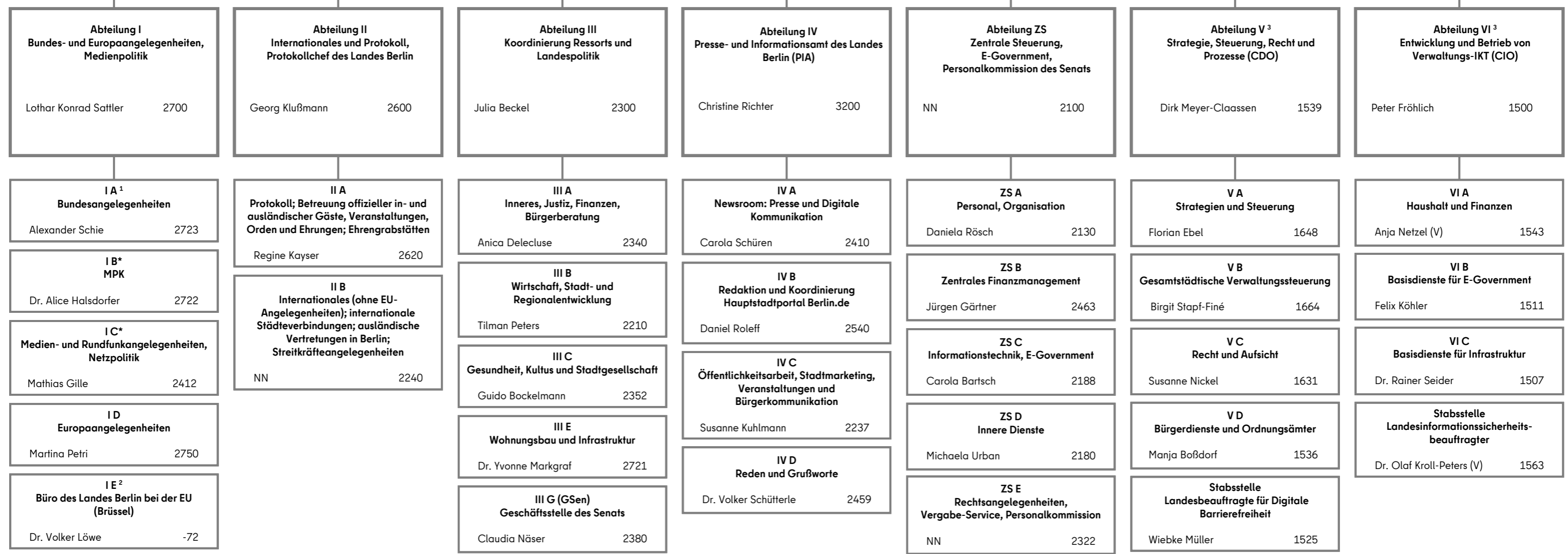

Rotes Rathaus  
 Jüdenstraße 1  
 10178 Berlin  
 Tel.: 9026 - 0  
 Intern: (9)26  
 Fax: 9026 -2013  
 E-Mail: Der-Regierende-Buergermeister@senatskanzlei.berlin.de

<sup>1)</sup> Landesbüro beim Bundesrat  
 Berlin  
 Leipziger Straße 3-4  
 10117 Berlin  
 11055 Berlin (Postanschrift)  
 Tel.: 18 9100 910/912  
 Fax: 18 9100 911

<sup>2)</sup> Büro des Landes Berlin bei der EU  
 71, Av. Michel-Ange  
 B - 1000 Brüssel  
 Tel.: 00322 73800 70  
 Tel.-Vorwahl: 00322/73800 XX

<sup>3)</sup> Dienstgebäude  
 Martin-Hoffmann-Straße 16  
 12435 Berlin  
 Tel.-Vorwahl: 90223/...

\*) berichtspflichtig gegenüber dem CdS