

<b>Personalrat</b> Herr Kühn Tel. 90229 (quer 9229)-1051 Fax 1090	Tu
<b>Frauenvertretung</b> Frau Wittig Tel. 90229 (quer 9229)-1053 Fax 1090	Tu
<b>Schwerbehindertenvertretung</b> Frau Hartfiel Tel. 90229 (quer 9229)-1054 Fax 1090	Tu

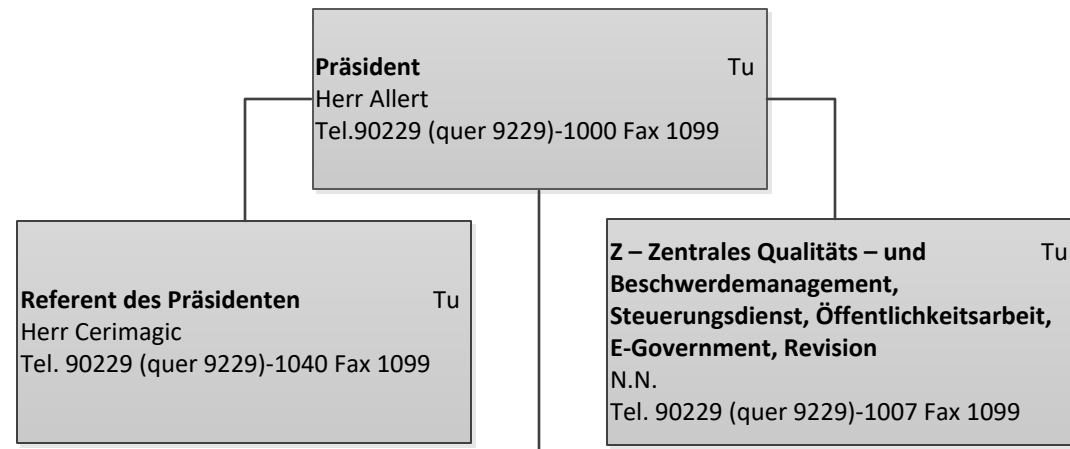

<b>Abteilung ZS - Zentraler Service</b> Herr Thiel Tel. 90229 (quer 9229)-1200 Fax 1097	Tu
<b>ZS L DSB</b> <b>Behördliche Datenschutzbeauftragte</b> Frau Ave Tel. 90229 (quer 9229)-1209 Fax 1095	S
<b>ZS EK</b> <b>Geschäftsstelle der Ethik-Kommission des Landes Berlin</b> Frau Ottilie Tel. 90229 (quer 9229)-1220 Fax 9028-3383	Tu
<b>ZS A</b> <b>Servicebereich Recht</b> Frau Loeneke-Koormann Tel. 90229 (quer 9229)-1400 Fax 1093	S
<b>ZS B</b> <b>Servicebereich IT</b> Herr Trautmann Tel. 90229 (quer 9229)-1500 Fax 1096	Tu
<b>ZS C</b> <b>Servicebereich Finanzen und Personal</b> Herr Beutlich Tel. 90229 (quer 9229)-1601 Fax 1097	Tu
<b>ZS D</b> <b>Servicebereich Organisation und Zentrale Dienste</b> Frau Alscher Tel. 90229 (quer 9229)-1800 Fax 1097	Tu
<b>ZS E</b> <b>Zuwendungsangelegenheiten im Gesundheits- und Sozialbereich</b> Herr Gharbi (k) Tel. 90229 (quer 9229)-1900 Fax 1098	Tu
<b>ZS F</b> <b>Pflegeausbildungsfonds</b> Herr Philipp Tel. 90229 (quer 9229)-1700 Fax 1098	Tu

<b>Abteilung I - Gesundheit</b> Frau Dr. Wirtmüller Tel. 90229 (quer 9229)-2000 Fax 9028 (928)-5053	Tu
<b>I L</b> <b>Büroleitung, Haushalt, IT, Geschäftsstelle IT-Ges</b> Herr Herrmann Tel. 90229 (quer 9229)-2007 Fax 9028 (928)-5053	Tu
<b>I A</b> <b>Angelegenheiten der Berufe im Gesundheits- und Sozialwesen, Landesprüfungsamt</b> Herr Gertzen Tel. 90229 (quer 9229)-2100 Fax 2094	Tu
<b>I B</b> <b>Apotheken- und Betäubungsmittelwesen</b> Frau Dr. Plock Tel. 90229 (quer 9229)-2330 Fax 2097	Tu
<b>I C</b> <b>Veterinärwesen (Inspektorat Tierimpfstoffe) und Lebensmittelwesen, Wasserhygiene und umweltbezogener Gesundheitsschutz, Surveillance und Epidemiologie von Infektionskrankheiten, Gentechnik</b> Herr Dr. Sagebiel Tel. 90229 (quer 9229)-2400 Fax 2096	Tu
<b>I D</b> <b>Ärztliche Begutachtung</b> N.N. Tel. 90229 (quer 9229)-2700 Fax 2095	Tu
<b>I E</b> <b>Zentrale Medizinische Gutachtenstelle (ZMGA)</b> N.N. Tel. 90229 (quer 9229)-2700 Fax2590	Tu
<b>I F</b> <b>Medizinprodukte, Krankenhausaufsicht, Arzneimittelwesen (Pharm. Inspektorat), Reproduktionsmedizin</b> Herr Stemmler Tel. 90229 (quer 9229)-2301 Fax 2097	Tu
<b>I G</b> <b>Verwaltung der Begutachtungsreferate</b> Frau Dr. Lenk Tel. 90229 (quer 9229)- 2602	Tu

<b>Abteilung II – Soziales</b> Herr Thiel (k) Tel. 90229 (quer 9229)-1200 Fax 1097	Tu
<b>II B</b> <b>Rehabilitierungsbehörde Berlin, Vertriebenenangelegenheiten, Geschütztes Marktsegment, Heimaufsicht, Betreuungsvereine, Artothek der Künstlerförderung</b> Herr Färber Tel. 90229 (quer 9229)-3200 Fax 3297	Tu
<b>II C</b> <b>Integrationsamt</b> Herr Meyer-Golling Tel. 90229 (quer 9229)-3300 Fax 3197	D

<b>Abteilung III – Versorgung</b> Frau Winterling Tel. 90229 (quer 9229)-6000 Fax 6099	S
<b>III A</b> <b>Allg. Verwaltungs-, Personal- und Grundsatzangelegenheiten, Haushalt, KLR, IT, Versorgungsarchiv</b> Herr Kormann Tel. 90229 (quer 9229)-6010 Fax 6099	S/R/Tu
<b>III B</b> <b>Rentengruppen, Hauptfürsorgestelle und Orthopädische Versorgungsstelle</b> Herr Staack Tel. 90229 (quer 9229)-6200 Fax 6098	S
<b>III C</b> <b>KundenCenter, SonderFahrDienst, Versicherungsamt, Wertmarken</b> Frau Wötzel Tel. 90229 (quer 9229)-6800 Fax 3376	S
<b>III D</b> <b>Schwerbehindertenrecht</b> Herr Hube Tel. 90229 (quer 9229)-6600 Fax 6096	S

Standorte	Telefonnummer	Postanschrift und Erreichbarkeit
D = Darwinstr. 13-17	10589 Berlin 90229-0	 Landesamt für Gesundheit und Soziales Berlin Postfach 31 09 29, 10639 Berlin Tel. 90229 (quer 9229) – 0 E-Mail-Adressen: -allgemein: poststelle@lageso.berlin.de -elektron. Zugangseröffnung gem. § 3a Abs. 1 VwVfG: post@lageso.berlin.de
R = Ringstr. 66	12105 Berlin 90229-0	
S = Sächsische Str. 28	10707 Berlin 90229-0	
Tu = Turmstr. 21	10559 Berlin 90229-0	