

|  |                 |
|--|-----------------|
| <b>Personalrat</b><br>Herr Kühn                      | T<br>Tel. -1050 |
| <b>Frauenvertretung</b><br>Frau Küpper               | T<br>Tel. -1053 |
| <b>Schwerbehindertenvertretung</b><br>Frau Grunwaldt | S<br>Tel. -1054 |

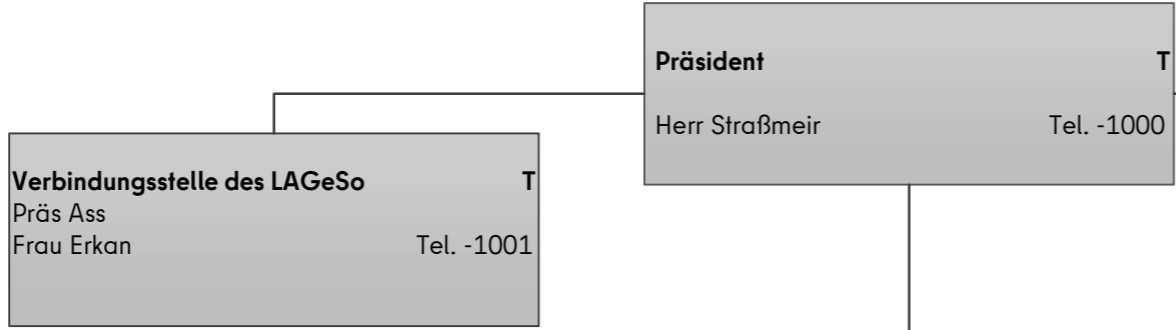

|   |                 |
|---|-----------------|
| <b>Z</b><br><b>Zentrales Qualitäts- und Beschwerde-<br/>management, Steuerungsdienst,<br/>Öffentlichkeitsarbeit, Internationale Kontakte</b><br>Herr Weiß | T<br>Tel. -1040 |
|---|-----------------|

|   |                               |
|---|-------------------------------|
| <b>IR</b><br><b>Interne Revision/ Korruptionsprävention</b><br>Frau Kollhof<br>Frau Kormann | T<br>Tel. -1206<br>Tel. -1207 |
|---|-------------------------------|

|   |                 |
|---|-----------------|
| <b>Abteilung ZS</b><br><b>Zentraler Service</b><br><b>ZS AbtL</b><br>Herr Eckert  | T<br>Tel. -1200 |
| ZS A / behDSB<br><b>Servicebereich Recht und Datenschutz,<br/>Ahndung von Ordnungswidrigkeiten,<br/>Datenschutzbeauftragte des LAGeSo</b><br>Frau Ave | S<br>Tel. -1209 |
| ZS B<br><b>Servicebereich IT</b><br>Herr Herrmann   | T<br>Tel. -1500 |
| ZS C<br><b>Servicebereich Finanzen und Personal,<br/>Europabeauftragter</b><br>Herr Koch  | T<br>Tel. -1600 |
| ZS D<br><b>Servicebereich Organisation und Zentrale<br/>Dienste</b><br>Frau Lüttke  | T<br>Tel. -1800 |
| ZS E<br><b>Zuwendungsangelegenheiten im<br/>Gesundheits-, Pflege- und Sozialbereich</b><br>Herr Gharbi  | T<br>Tel. -1900 |

|  |                 |
|--|-----------------|
| <b>Abteilung I</b><br><b>Öffentlicher Gesundheitsdienst und ärztliche<br/>Begutachtungen</b><br><b>I AbtL</b><br>Frau Dr. Dominok                        | T<br>Tel. -2000 |
| I A<br><b>IT-Gesundheit (IT Ges)</b><br>Herr Kobe  | T<br>Tel. -2008 |
| I B<br><b>Verwaltung der Begutachtungsreferate</b><br>Frau Dr. Lenk  | T<br>Tel. -2602 |
| I C<br><b>Wasserhygiene und umweltbezogener<br/>Gesundheitsschutz, Surveillance und<br/>Epidemiologie von Infektionskrankheiten</b><br>Herr Dr. Sagebiel | T<br>Tel. -2400 |
| I D<br><b>Ärztliche Begutachtung</b><br>Herr Dr. Altinova  | T<br>Tel. -2700 |
| I E<br><b>Zentrale Medizinische Gutachtenstelle<br/>(ZMGA)</b><br>Frau Wiese-Steinbrück  | T<br>Tel. -2544 |

|   |                 |
|---|-----------------|
| <b>Abteilung II</b><br><b>Soziales</b><br><b>II AbtL</b><br>Herr Färber   | T<br>Tel. -3000 |
| II AbtL<br><b>Rehabilitierungsbehörde, Vertriebenen-<br/>angelegenheiten, Geschütztes Markt-<br/>segment, Artothek der Sozialen<br/>Künstlerförderung, Härtefallfonds<br/>Energieschulden,<br/>Juristische Angelegenheiten,<br/>Haushalt, IT, KLR</b> | D/T/R           |
| II A<br><b>Eingliederungshilfe und Sozialdienst<br/>außerhalb Berlins</b><br>Herr Schulz  | D<br>Tel. -3100 |
| II B<br><b>Heimaufsicht</b><br>Frau Dr. Jonas   | D<br>Tel. -3200 |
| II C<br><b>Inklusionsamt</b><br>Frau Augustin   | T<br>Tel. -3223 |
| II D<br><b>Persönliche Assistenz und Hilfe zur Pflege<br/>außerhalb Berlins</b><br>Frau von der Marwitz   | D<br>Tel. -3110 |

|   |                     |
|---|---------------------|
| <b>Abteilung III</b><br><b>Versorgung</b><br><b>III AbtL</b><br>Frau Beyler   | S<br>Tel. -6000     |
| III A<br><b>Digitalisierungsangelegenheiten, Haushalt,<br/>KLR, IT, Versorgungsarchiv</b><br>Frau Wendschoff  | S/R/T<br>Tel. -1458 |
| III B<br><b>Soziales Entschädigungsrecht (SER),<br/>Leistungsgruppen, Hauptfürsorgestelle und<br/>Orthopädische Versorgungsstelle</b><br>Herr Ninnemann | S<br>Tel. -6200     |
| III C<br><b>KundenCenter, SonderFahrDienst,<br/>Versicherungsamt, Wertmarken</b><br>Frau Sohr   | S<br>Tel. -6800     |
| III D<br><b>Schwerbehindertenrecht</b><br>Herr Hube   | S<br>Tel. -6600     |
| III E<br><b>Justizariat Schwerbehindertenrecht/<br/>Soziales Entschädigungsrecht</b><br>Frau Seifarh  | S<br>Tel. -1400     |

|   |                 |
|---|-----------------|
| <b>Abteilung IV</b><br><b>Gesundheits- und Verbraucherschutz</b><br><b>IV AbtL</b><br>Herr Dr. Merx | T<br>Tel. -2300 |
| IV A<br><b>Landesprüfungsamt, Anerkennung<br/>ausländischer Gesundheitsberufe</b><br>Herr Gertzen   | T<br>Tel. -2100 |
| IV B<br><b>Apotheken- und Betäubungsmittelwesen</b><br>Frau Dr. Plock                               | T<br>Tel. -2330 |
| IV C<br><b>Tierschutz, Gentechnik</b><br>Frau Dr. Zahlten   | T<br>Tel. -2411 |
| IV D<br><b>Medizinprodukte, Krankenhausaufsicht</b><br>Frau Dr. Arnold                              | T<br>Tel. -2313 |
| IV E<br><b>Geschäftsstelle der Ethik-Kommission des<br/>Landes Berlin</b><br>Frau Halbig            | T<br>Tel. -1222 |
| IV F<br><b>Arzneimittelwesen</b><br>Frau Krüger   | T<br>Tel. -2322 |
| IV G<br><b>Veterinär- und Lebensmittelwesen,<br/>Öko-Kontrolle, Konsumcannabis</b><br>Frau Dr. Pelz | T<br>Tel. -2416 |
| IV H<br><b>Gesundheitsfachberufe Inland</b><br>Frau Grothmann                                       | T<br>Tel. -2139 |
| IV I<br><b>Pflegeausbildungsfonds</b><br>Herr Hofmann   | T<br>Tel. -1709 |

Postanschrift und Erreichbarkeit  
Landesamt für Gesundheit und Soziales Berlin  
Postfach 31 09 29, 10639 Berlin  
Tel. 90229 (intern 9229) - 0  
E-Mail-Adressen:  
-allgemein: poststelle@lageso.berlin.de  
-elektron. Zugangseröffnung gem. § 3a Abs. 1  
VwVfG: post@lageso.berlin.de

**Standorte**

|                        |              |
|------------------------|--------------|
| D = Darwinstr. 13-17   | 10589 Berlin |
| R = Ringstr. 66        | 12105 Berlin |
| S = Sächsische Str. 28 | 10707 Berlin |
| T = Turmstr. 21        | 10559 Berlin |