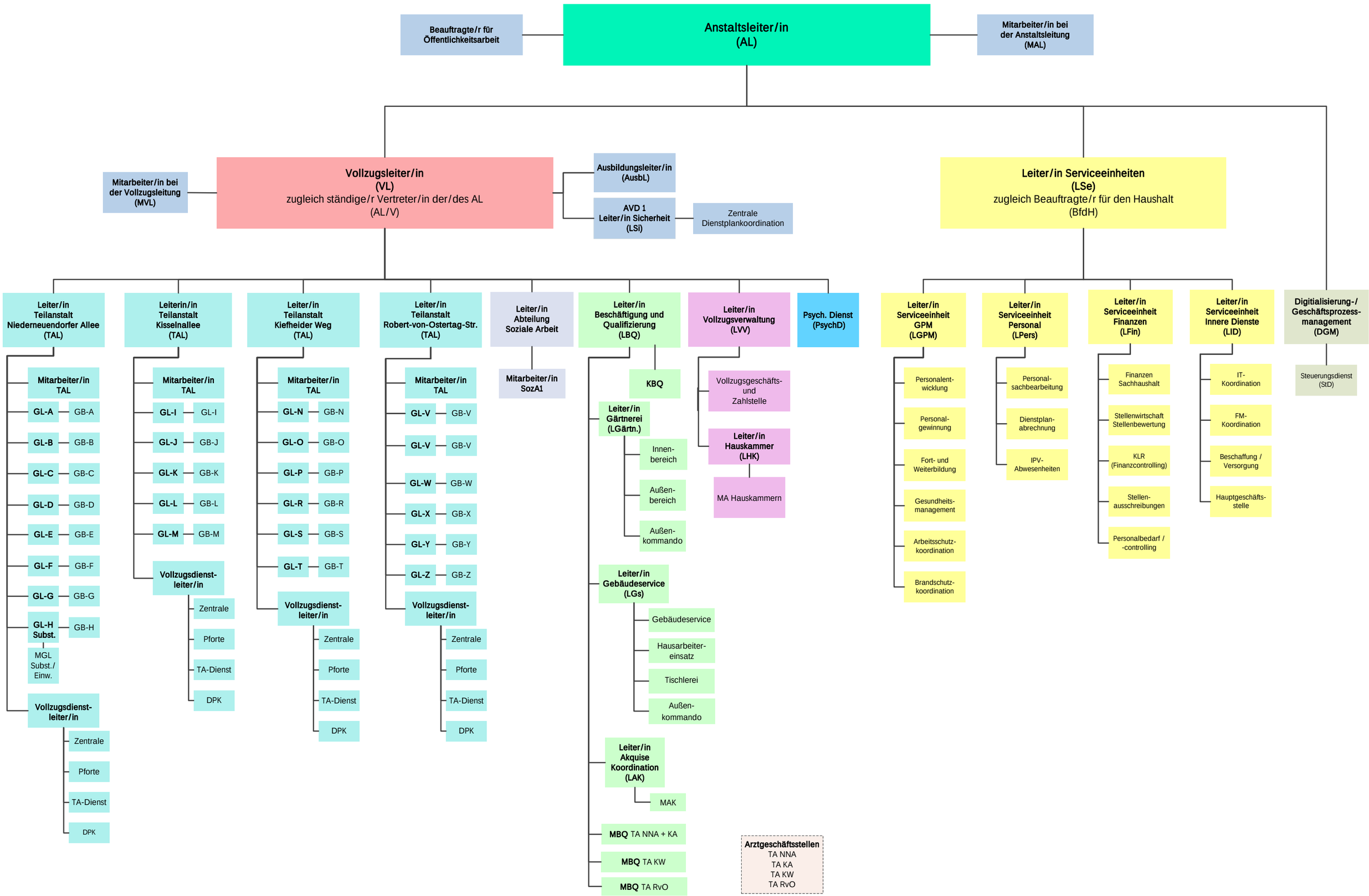Organigramm der JVA des Offenen Vollzuges Berlin
Stand 01.04.2026
Belegungsfähigkeit: 884 Haftplätze