

**Projekt Digitale Anträge im LEA**  
Hr. Djacenko

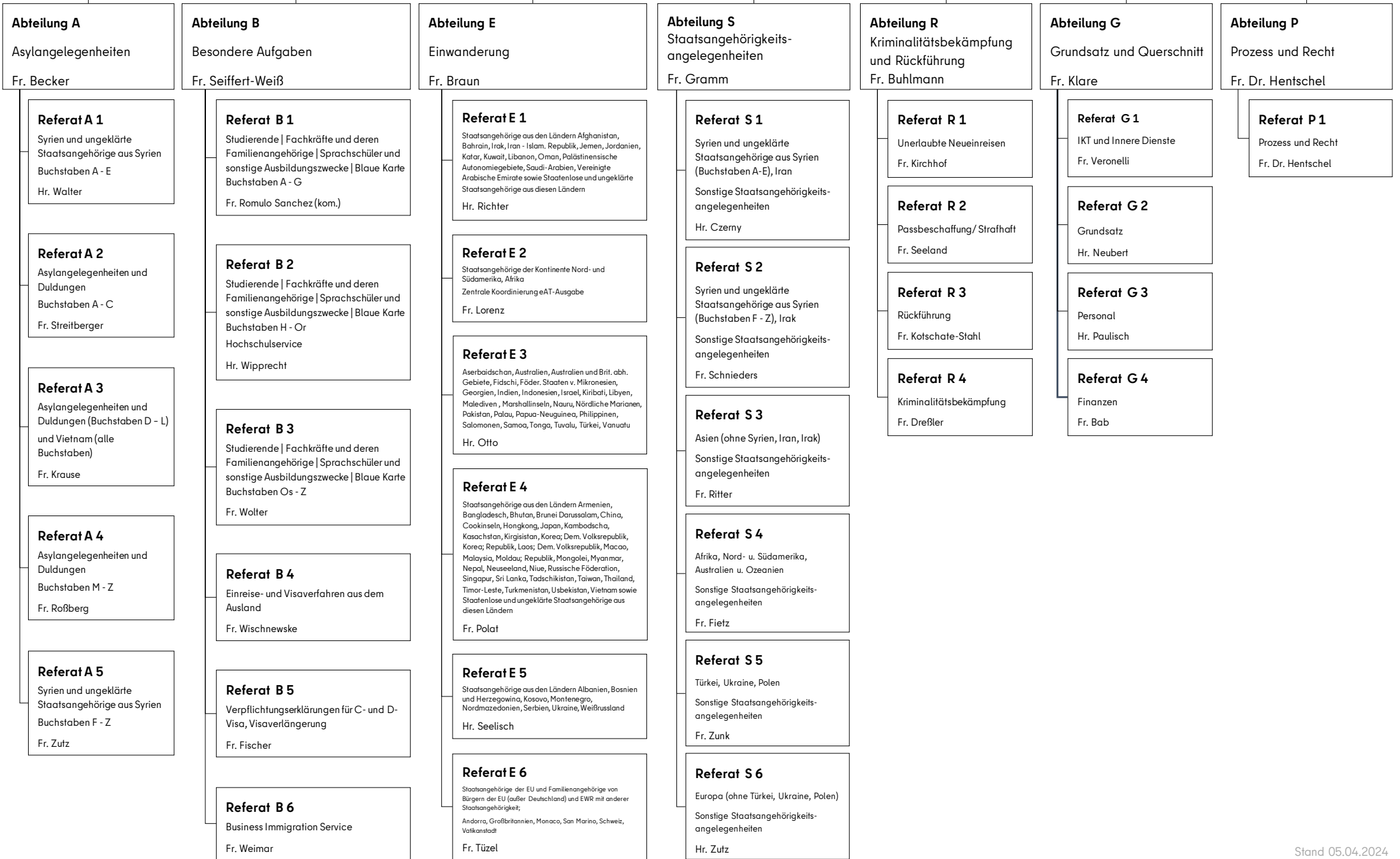

## Abteilung A

---

|                    | E-Mail                          | Dienstgebäude                            | Zuständigkeit  |
|--------------------|---------------------------------|--|--|
| <b>Referat A 1</b> | <a href="#">Kontaktformular</a> | Friedrich-Krause-Ufer 24<br>13353 Berlin | ● Syrien und ungeklärte Staatsangehörige aus Syrien (Buchstaben A - E)                                       |
| <b>Referat A 2</b> | <a href="#">Kontaktformular</a> | Friedrich-Krause-Ufer 24<br>13353 Berlin | ● Asylangelegenheiten und Duldungen (Buchstaben A - C)   |
| <b>Referat A 3</b> | <a href="#">Kontaktformular</a> | Friedrich-Krause-Ufer 24<br>13353 Berlin | ● Asylangelegenheiten und Duldungen (Buchstaben D - L)<br>und Vietnam (alle Buchstaben); Schülersammellisten |
| <b>Referat A 4</b> | <a href="#">Kontaktformular</a> | Friedrich-Krause-Ufer 24<br>13353 Berlin | ● Asylangelegenheiten und Duldungen (Buchstaben M - Z)   |
| <b>Referat A 5</b> | <a href="#">Kontaktformular</a> | Friedrich-Krause-Ufer 24<br>13353 Berlin | ● Syrien und ungeklärte Staatsangehörige aus Syrien (Buchstaben F - Z)                                       |



## Abteilung B

---

| E-Mail  | Dienstgebäude                  | Zuständigkeit   |
|---|--------------------------------|---|
| <b>Referat B 1</b><br>Familiennamen A - G<br><a href="#">Kontaktformular</a>  | Keplerstr. 2<br>10589 Berlin   | <ul style="list-style-type: none"> <li>• Blaue Karte EU und Familienangehörige von Inhabern einer Blauen Karte EU</li> <li>• Aufenthaltstitel für Fachkräfte und deren Familienangehörige</li> </ul>  |
| <b>Referat B 2</b><br>Familiennamen H - Or<br><a href="#">Kontaktformular</a> | Keplerstr. 2<br>10589 Berlin   | <ul style="list-style-type: none"> <li>• Studierende und deren Familienangehörige</li> <li>• Wissenschaftler und Lehrkräfte und deren Familienangehörige</li> <li>• Schulbesuch (inkl. Sprachschüler und Austauschschüler)</li> <li>• Berufliche Aus- und Weiterbildung sowie Qualifizierungsmaßnahmen</li> </ul> |
| <b>Referat B 3</b><br>Familiennamen Os - Z<br><a href="#">Kontaktformular</a> | Keplerstr. 2<br>10589 Berlin   | <ul style="list-style-type: none"> <li>• Berufliche Aus- und Weiterbildung sowie Qualifizierungsmaßnahmen</li> </ul>  |
| <b>Referat B 4</b><br><a href="#">Kontaktformular</a>                         | Keplerstr. 2<br>10589 Berlin   | <ul style="list-style-type: none"> <li>• Visaverfahren aus dem Ausland</li> </ul>   |
| <b>Referat B 5</b><br><a href="#">Kontaktformular</a>                         | Keplerstr. 2<br>10589 Berlin   | <ul style="list-style-type: none"> <li>• Verpflichtungserklärungen für kurze Aufenthalte mit Schengen-Visa</li> <li>• Verpflichtungserklärungen für nationale Visa bei bestimmten längeren Aufenthalten</li> <li>• Verlängerung von Schengen-Visa</li> </ul>  |
| <b>Referat B 6</b><br><a href="#">Kontaktformular</a>                         | Fasanenstr. 85<br>10623 Berlin | <ul style="list-style-type: none"> <li>• Business Immigration Service für Fach- und Führungskräfte</li> <li>• Beschleunigtes Fachkräfteverfahren</li> </ul>   |



## Abteilung E

|                    | E-Mail                          | Dienstgebäude                            | Zuständigkeit   |
|--------------------|---------------------------------|--|---|
| <b>Referat E 1</b> | <a href="#">Kontaktformular</a> | Friedrich-Krause-Ufer 24<br>13353 Berlin | <ul style="list-style-type: none"> <li>• Staatsangehörige aus den Ländern Afghanistan, Bahrain, Irak, Iran, Islam. Republik, Jemen, Jordanien, Katar, Kuwait, Libanon, Oman, Palästinensische Autonomiegebiete, Saudi-Arabien, Vereinigte Arabische Emirate</li> <li>sowie Staatenlose und ungeklärte Staatsangehörige aus diesen Ländern</li> </ul>  |
| <b>Referat E 2</b> | <a href="#">Kontaktformular</a> | Friedrich-Krause-Ufer 24<br>13353 Berlin | <ul style="list-style-type: none"> <li>• Staatsangehörige der Kontinente Nord- und Südamerika sowie Afrika</li> </ul>   |
| <b>Referat E 3</b> | <a href="#">Kontaktformular</a> | Friedrich-Krause-Ufer 24<br>13353 Berlin | <ul style="list-style-type: none"> <li>• Staatsangehörige aus den Ländern Aserbaidshan, Australien, Australien und Brit. abh. Gebiete, Fidschi, Föder. Staaten v. Mikronesien, Georgien, Indien, Indonesien, Israel, Kiribati, Libyen, Malediven , Marshallinseln, Nauru, Nördliche Marianen, Pakistan, Palau, Papua-Neuguinea, Philippinen, Salomonen, Samoa, Tonga, Tuvalu, Türkei, Vanuatu</li> </ul>  |
| <b>Referat E 4</b> | <a href="#">Kontaktformular</a> | Friedrich-Krause-Ufer 24<br>13353 Berlin | <ul style="list-style-type: none"> <li>• Staatsangehörige aus den Ländern Armenien, Bangladesch, Bhutan, Brunei Darussalam, China, Cookinseln, Hongkong, Japan, Kambodscha, Kasachstan, Kirgisistan, Korea; Dem. Volksrepublik, Korea; Republik, Laos; Dem. Volksrepublik, Macao, Malaysia, Moldau; Republik, Mongolei, Myanmar, Nepal, Neuseeland, Niue, Russische Föderation, Singapur, Sri Lanka, Tadschikistan, Taiwan, Thailand, Timor-Leste, Turkmenistan, Usbekistan, Vietnam</li> <li>sowie Staatenlose und ungeklärte Staatsangehörige aus diesen Ländern</li> </ul> |
| <b>Referat E 5</b> | <a href="#">Kontaktformular</a> | Friedrich-Krause-Ufer 24<br>13353 Berlin | <ul style="list-style-type: none"> <li>• Staatsangehörige aus den Ländern Albanien, Bosnien und Herzegowina, Kosovo, Montenegro, Nordmazedonien, Serbien, Ukraine, Weißrussland</li> </ul>  |
| <b>Referat E 6</b> | <a href="#">Kontaktformular</a> | Friedrich-Krause-Ufer 24<br>13353 Berlin | <ul style="list-style-type: none"> <li>• Staatsangehörige der EU und Familienangehörige von Bürgern der EU (außer Deutschland) und EWR mit anderer Staatsangehörigkeit</li> <li>• Staatsangehörige aus den Ländern Andorra, Großbritannien, Monaco, San Marino, Schweiz, Vatikanstadt</li> </ul>  |



## Abteilung R

---

|                    | <b>Fax</b>  | <b>Dienstgebäude</b>                     | <b>Zuständigkeit</b>                                      |
|--------------------|-------------|--|---|
| <b>Referat R 1</b> | 9028 - 3491 | Friedrich-Krause-Ufer 24<br>13353 Berlin | Unerlaubte Neueinreisen (+ Verfahren gem. § 85a AufenthG) |
| <b>Referat R 2</b> | 9028 - 3492 | Friedrich-Krause-Ufer 24<br>13353 Berlin | Passbeschaffung, Strafhaft                                |
| <b>Referat R 3</b> | 9028 - 3493 | Friedrich-Krause-Ufer 24<br>13353 Berlin | Rückführung   |
| <b>Referat R 4</b> | 9028 - 3480 | Friedrich-Krause-Ufer 24<br>13353 Berlin | Kriminalitätsbekämpfung                                   |



## Abteilung S

|             | E-Mail                          | Dienstgebäude                 | Zuständigkeit   |
|-------------|---------------------------------|-------------------------------|---|
| Referat S 1 | <a href="#">Kontaktformular</a> | Sellerstr. 16<br>13353 Berlin | Syrien und ungeklärte Staatsangehörige aus Syrien (Buchstaben A-E), Iran<br>Sonstige Staatsangehörigkeitsangelegenheiten  |
| Referat S 2 | <a href="#">Kontaktformular</a> | Sellerstr. 16<br>13353 Berlin | Syrien und ungeklärte Staatsangehörige aus Syrien (Buchstaben F - Z), Irak<br>Sonstige Staatsangehörigkeitsangelegenheiten  |
| Referat S 3 | <a href="#">Kontaktformular</a> | Sellerstr. 16<br>13353 Berlin | <b>Asien (ohne Syrien, Iran, Irak):</b> Afghanistan, Armenien, Aserbaidschan, Bahrain, Bangladesch, Bhutan, Brunei Darussalam, China, Hongkong, Indien, Indonesien, Israel, Japan, Jemen, Jordanien, Kambodscha, Kasachstan, Katar, Kirgisistan, Kuwait, Laos, Libanon, Macau, Malaysia, Malediven, Mongolei, Myanmar, Nepal, Nordkorea, Oman, Pakistan, Palästinensische Autonomiegebiete, Philippinen, Saudi-Arabien, Singapur, Sri Lanka, Südkorea, Tadschikistan, Taiwan, Thailand, Timor-Leste, Turkmenistan, Usbekistan, Vereinigte Arabische Emirate, Vietnam<br>Sonstige Staatsangehörigkeitsangelegenheiten  |
| Referat S 4 | <a href="#">Kontaktformular</a> | Sellerstr. 16<br>13353 Berlin | <b>Afrika, Nord- u. Südamerika, Australien u. Ozeanien:</b> Ägypten, Algerien, Angola, Äquatorialguinea, Äthiopien, Benin, Botswana, Burkina Faso, Burundi, Côte d'Ivoire, Dschibuti, Demokratische Republik Kongo, Eritrea, Eswatini, Gabun, Gambia, Ghana, Guinea, Guinea-Bissau, Kamerun, Kap Verde, Kenia, Komoren, Lesotho, Liberia, Libyen, Madagaskar, Malawi, Mali, Marokko, Mauretanien, Mauritius, Mosambik, Namibia, Niger, Nigeria, Republik Kongo, Ruanda, Sambia, São Tomé und Príncipe, Senegal, Seychellen, Sierra Leone, Simbabwe, Somalia, Sudan, Südafrika, Südsudan, Tansania, Togo, Tschad, Tunesien, Uganda, Zentralafrikanische Republik, Antigua und Barbuda, Argentinien, Bahamas, Barbados, Belize, Bolivien, Brasilien, Chile, Costa Rica, Dominica, Dominikanische Republik, Ecuador, El Salvador, Grenada, Guatemala, Guyana, Haiti, Honduras, Jamaika, Kanada, Kolumbien, Kuba, Mexiko, Nicaragua, Panama, Paraguay, Peru, St. Kitts und Nevis, St. Lucia, St. Vincent und die Grenadinen, Suriname, Trinidad und Tobago, Uruguay, Venezuela, Vereinigte Staaten von Amerika,<br><br>Australien, Britische Überseegebiete, Cookinseln, Fidschi, Föderierte Staaten von Mikronesien, Kiribati, Marshallinseln, Nauru, Neuseeland, Niue, Nördliche Marianen, Palau, Papua-Neuguinea, Salomonen, Samoa, Tonga, Tuvalu, Vanuatu<br>Sonstige Staatsangehörigkeitsangelegenheiten |
| Referat S 5 | <a href="#">Kontaktformular</a> | Sellerstr. 16<br>13353 Berlin | Türkei, Ukraine, Polen<br>Sonstige Staatsangehörigkeitsangelegenheiten  |
| Referat S 6 | <a href="#">Kontaktformular</a> | Sellerstr. 16<br>13353 Berlin | <b>Europa (ohne Türkei, Ukraine, Polen):</b> Albanien, Andorra, Belarus, Belgien, Bosnien und Herzegowina, Bulgarien, Dänemark, Estland, Finnland, Frankreich, Georgien, Griechenland, Irland, Island, Italien, Kosovo, Kroatien, Lettland, Liechtenstein, Litauen, Luxemburg, Malta, Moldau, Monaco, Montenegro, Niederlande, Nordmazedonien, Norwegen, Österreich, Portugal, Rumänien, Russische Föderation, San Marino, Schweden, Schweiz, Serbien, Slowakei, Slowenien, Spanien, Tschechien, Ungarn, Vatikanstadt, Vereinigtes Königreich, Zypern<br>Sonstige Staatsangehörigkeitsangelegenheiten   |

