

12105 Berlin, Alboinplatz o. Nr., Flurstück 8/1, Fahrtrichtung Eythstr.

**nur links vom Verkehrszeichen 283 (innerhalb der gelb markierten Fläche möglich) !**

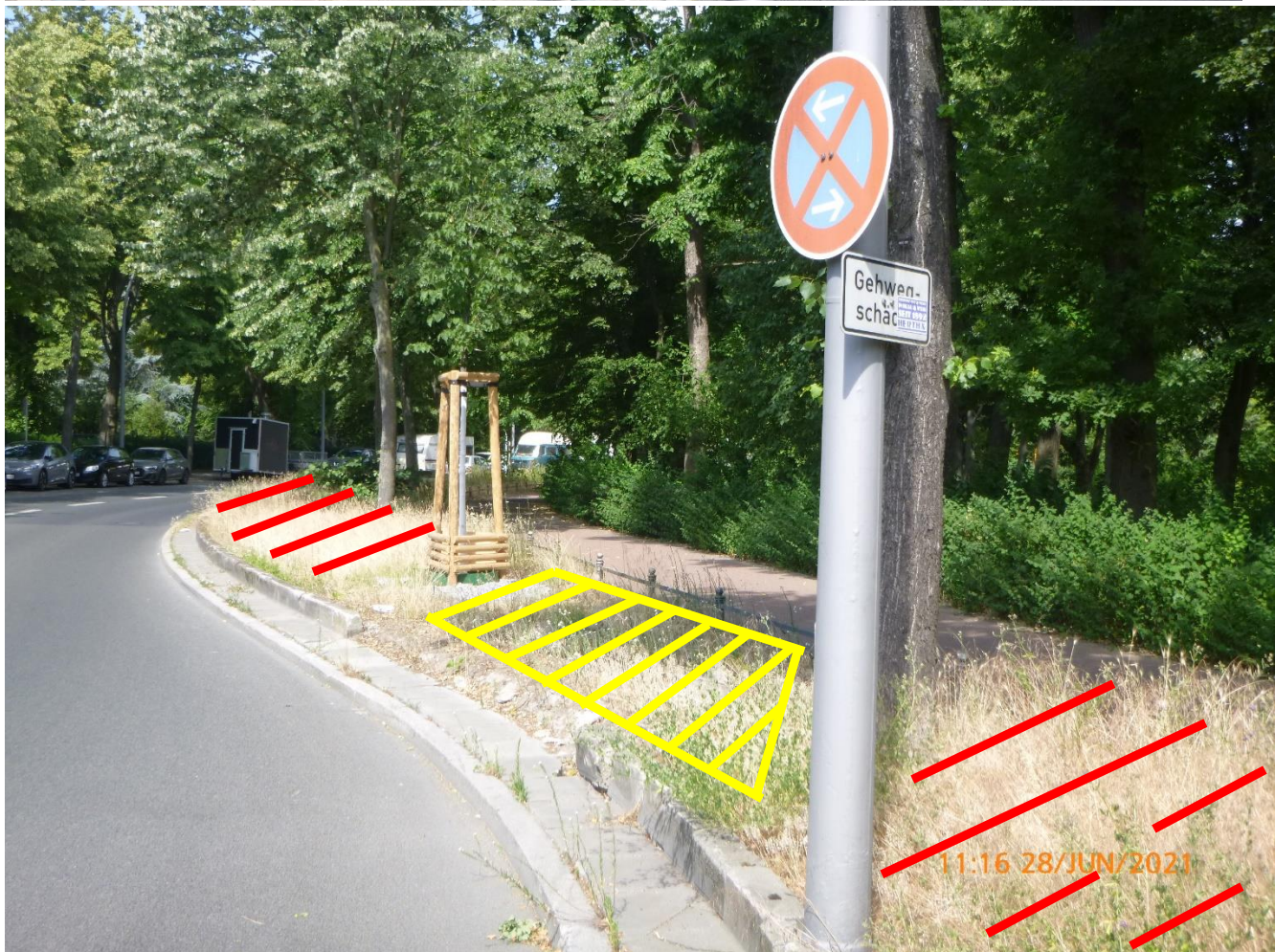

12099 Berlin, Albrechtstr. o. Nr., Flurstück 1250 / 110 (Konturstr. / Ordensmeisterstr.), **Höhe der Baumkronen beachten / nicht im rot markierten Bereich !**

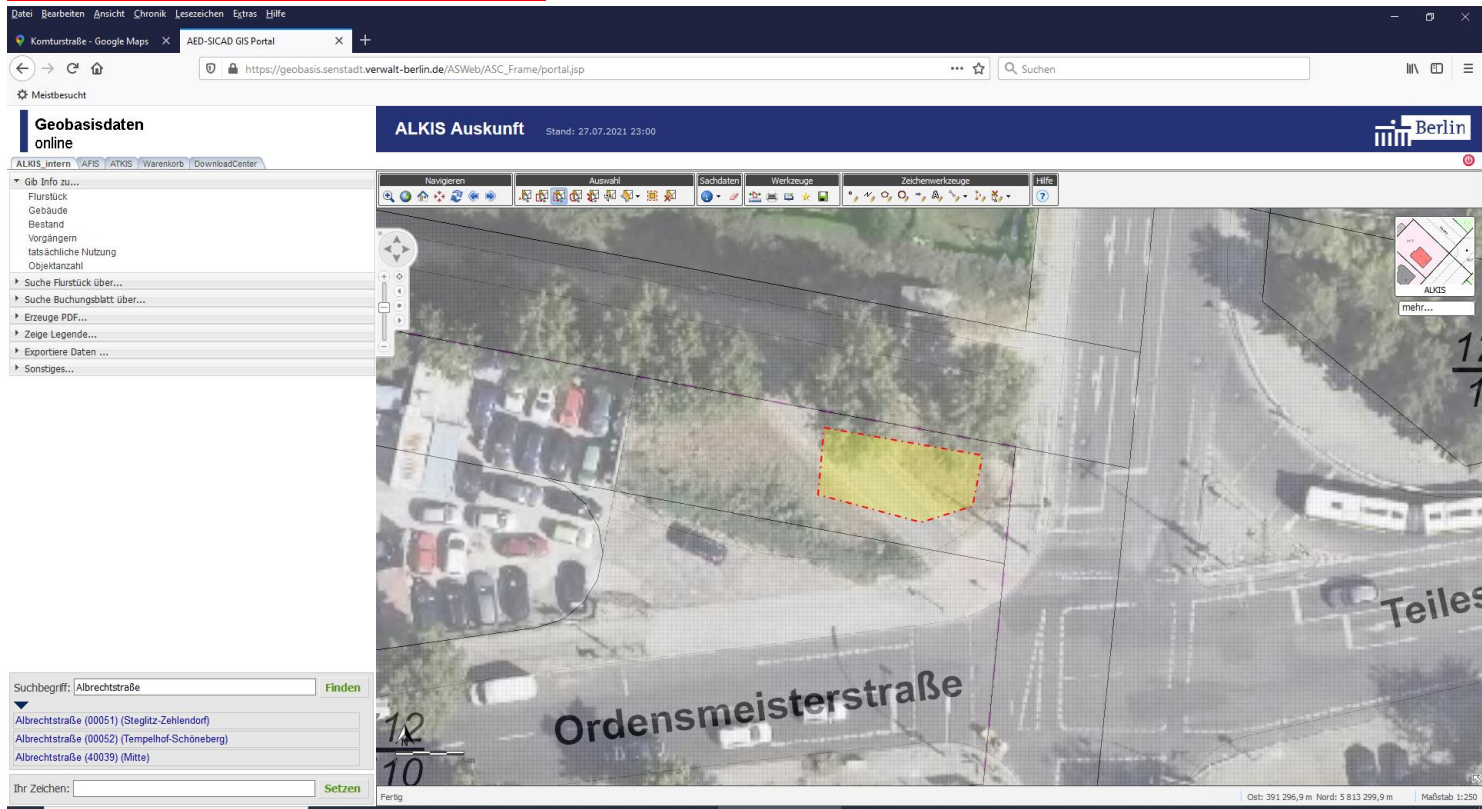

12107 Berlin, Alt-Mariendorf 48 (→ Rathausstr.) Aufstellung innerhalb der gelb markierten Fläche möglich, ggf. schräg zur Fahrbahn (Radweg beachten !)

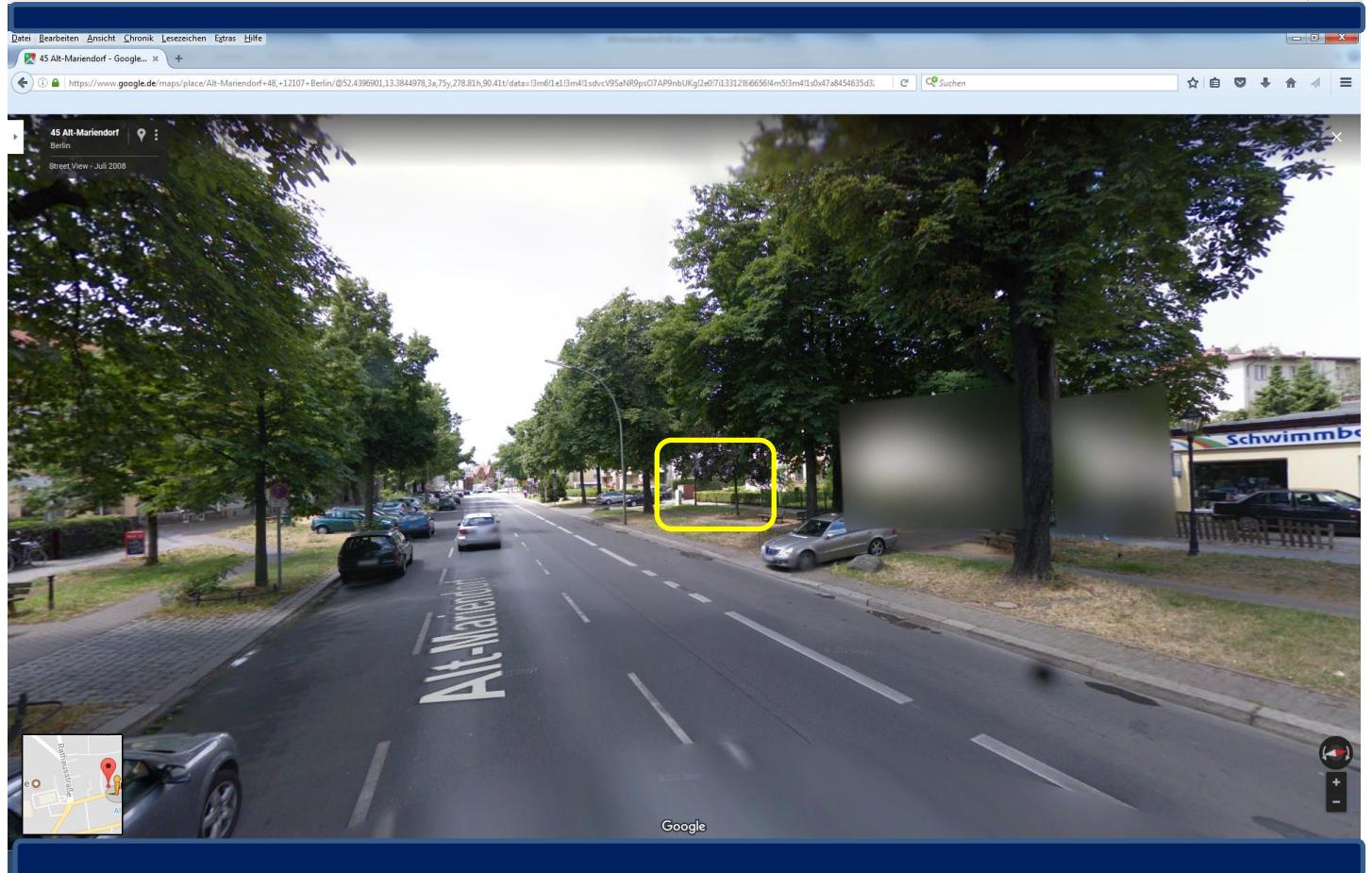
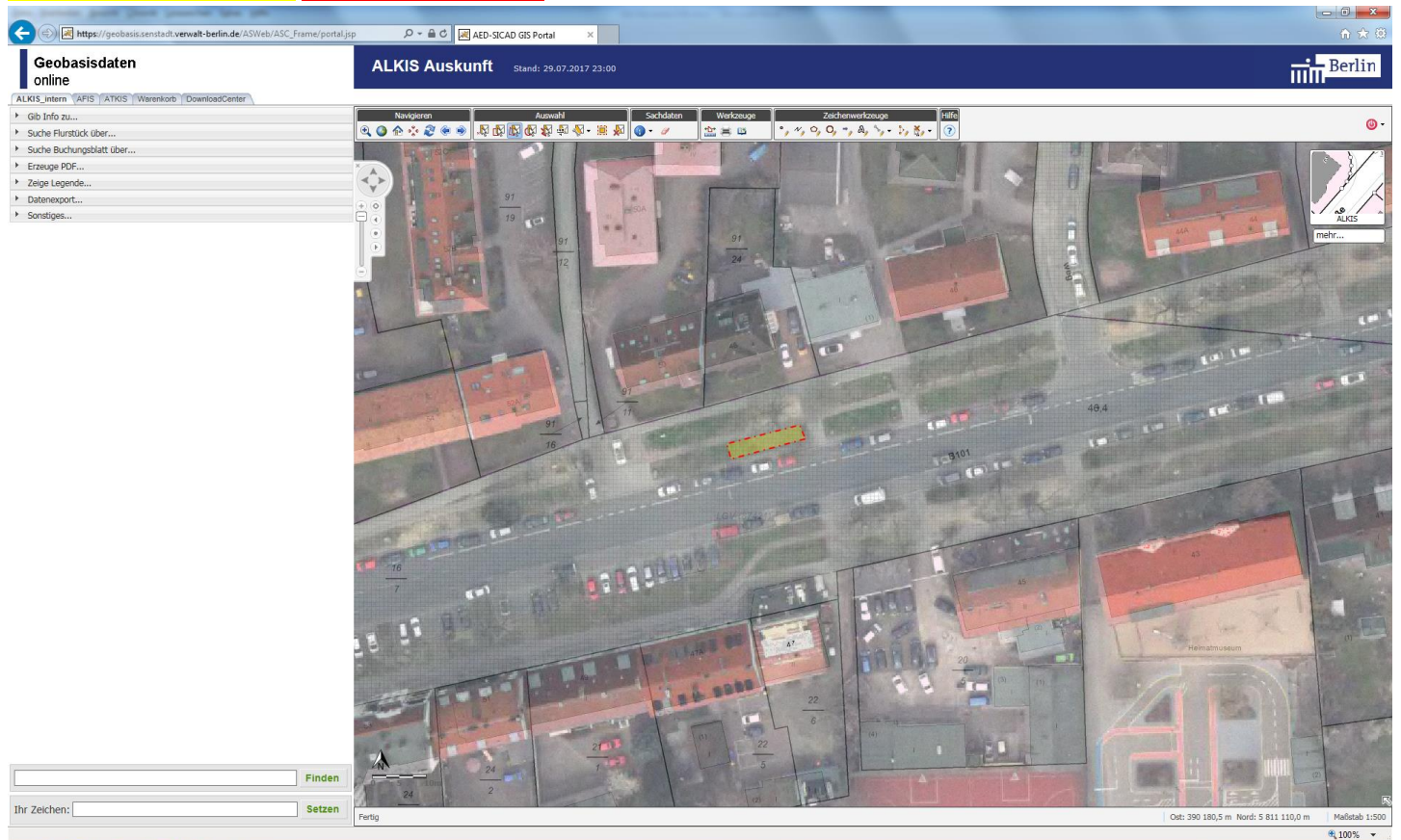

12103 Berlin, Alt-Tempelhof 31-35 ggü. (Mittelstreifen) **Aufstellung innerhalb der gelb markierten Fläche möglich**

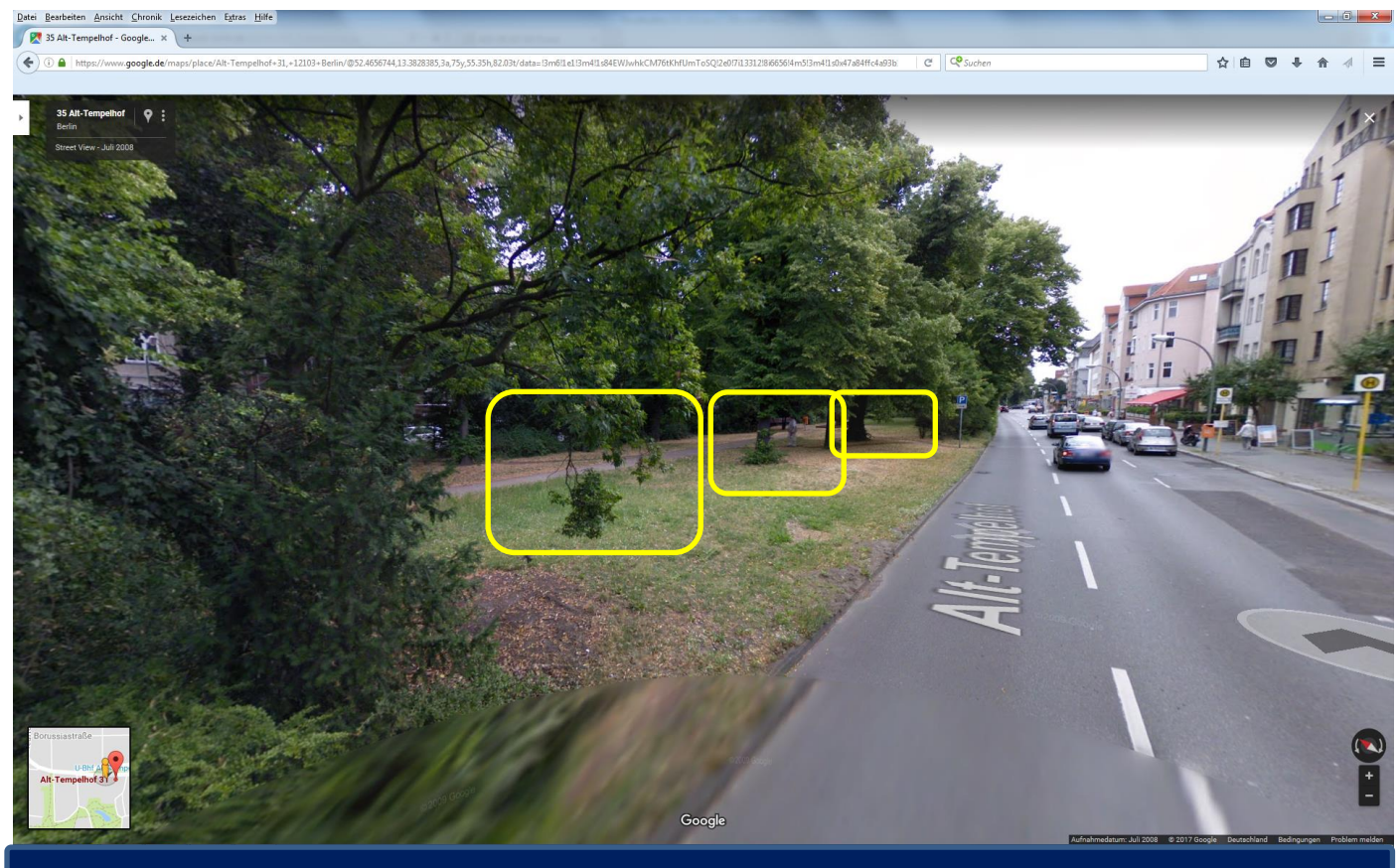
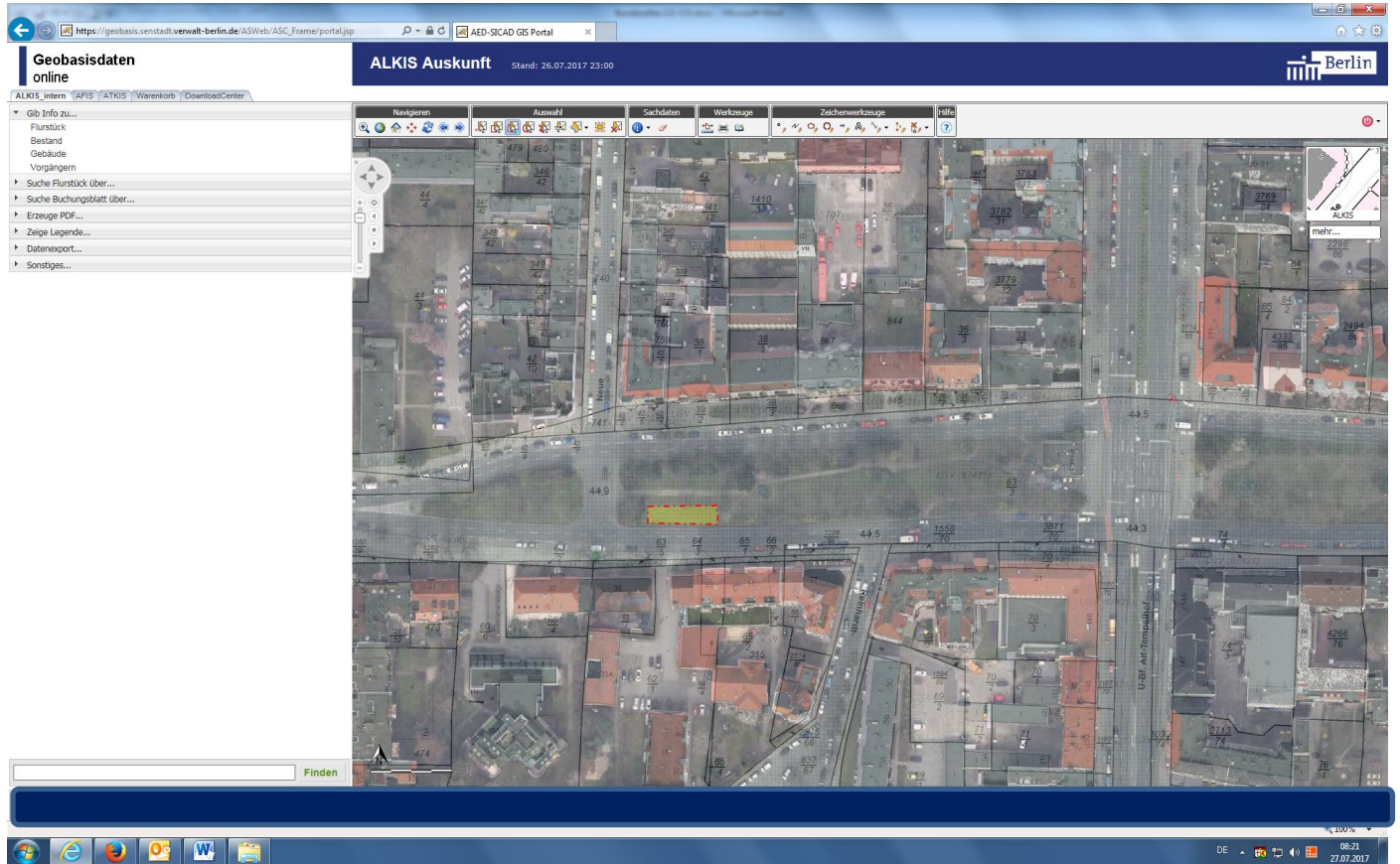

12103 Berlin, Alt-Tempelhof 36 ggü. (Mittelstreifen → Berlinickeplatz) **Aufstellung innerhalb der gelb markierten Fläche möglich. Mindestens vier Meter Abstand zu den Fahrbahnrändern einhalten**

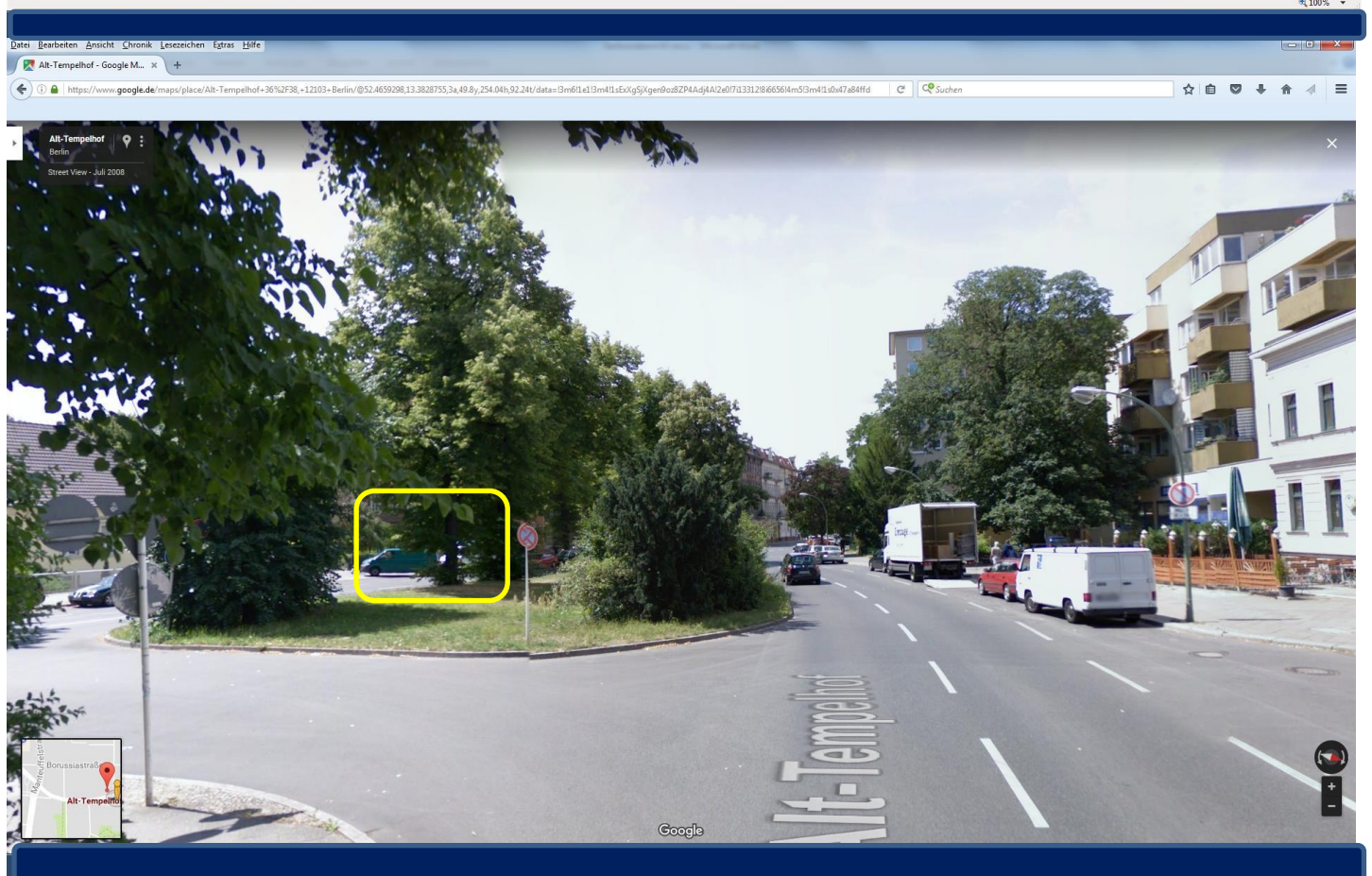
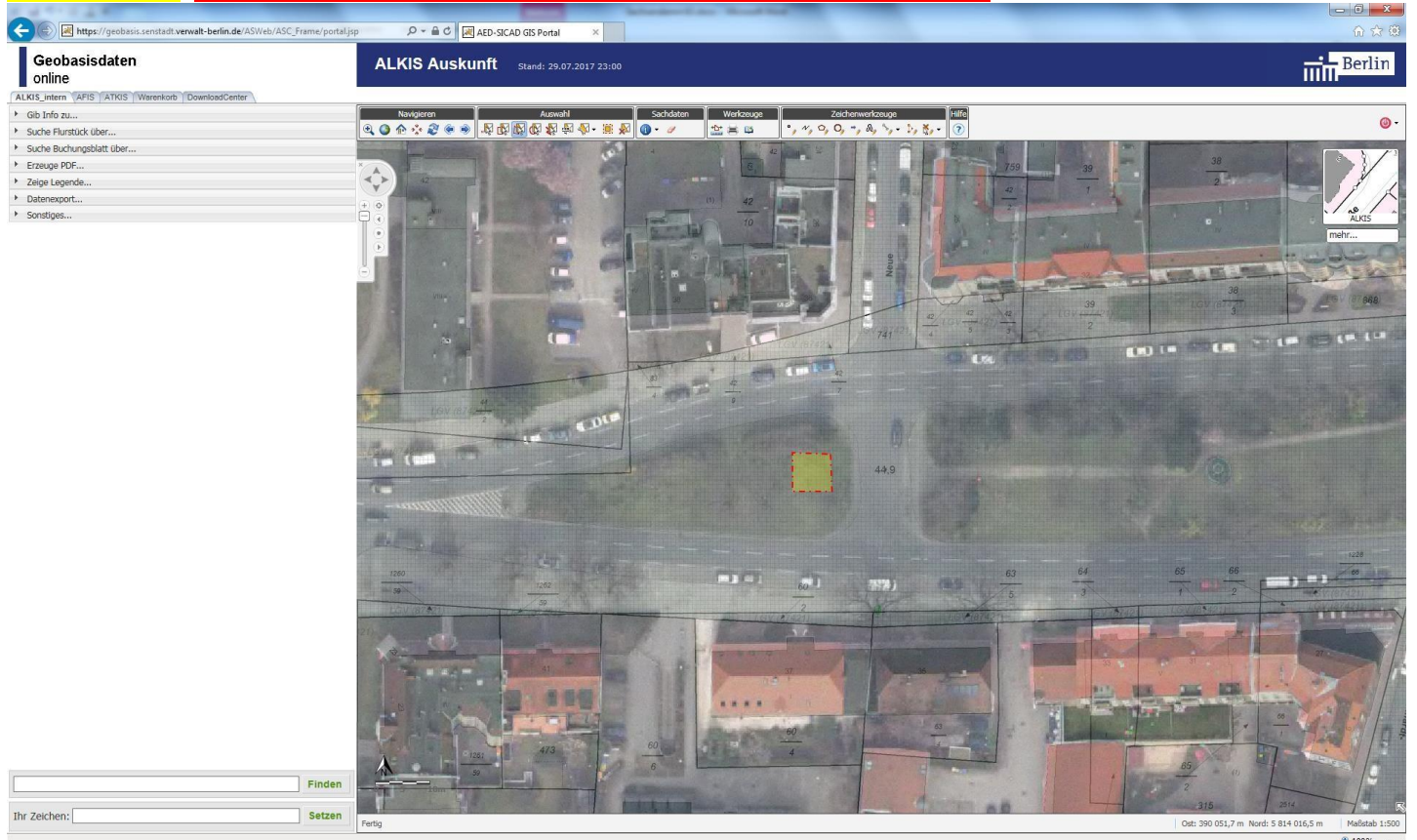

10787 Berlin, An der Urania 1 ggü. (Mittelstreifen) Aufstellung innerhalb der gelb markierten Fläche möglich.

**Aufstellung in Höhe der letzten beiden Richtungspfeile (Vz. 297) vor der Kreuzung nicht zulässig !**

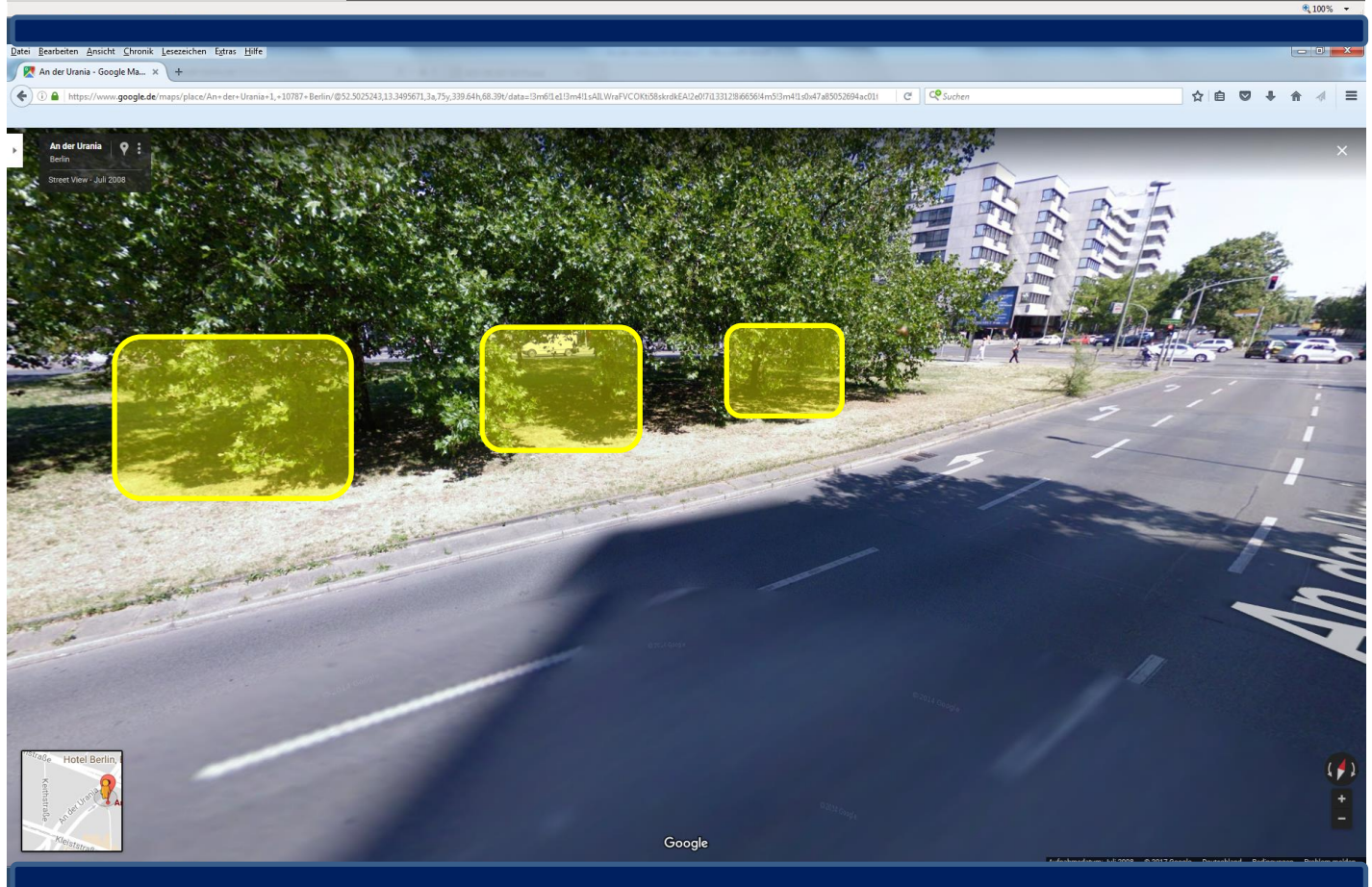
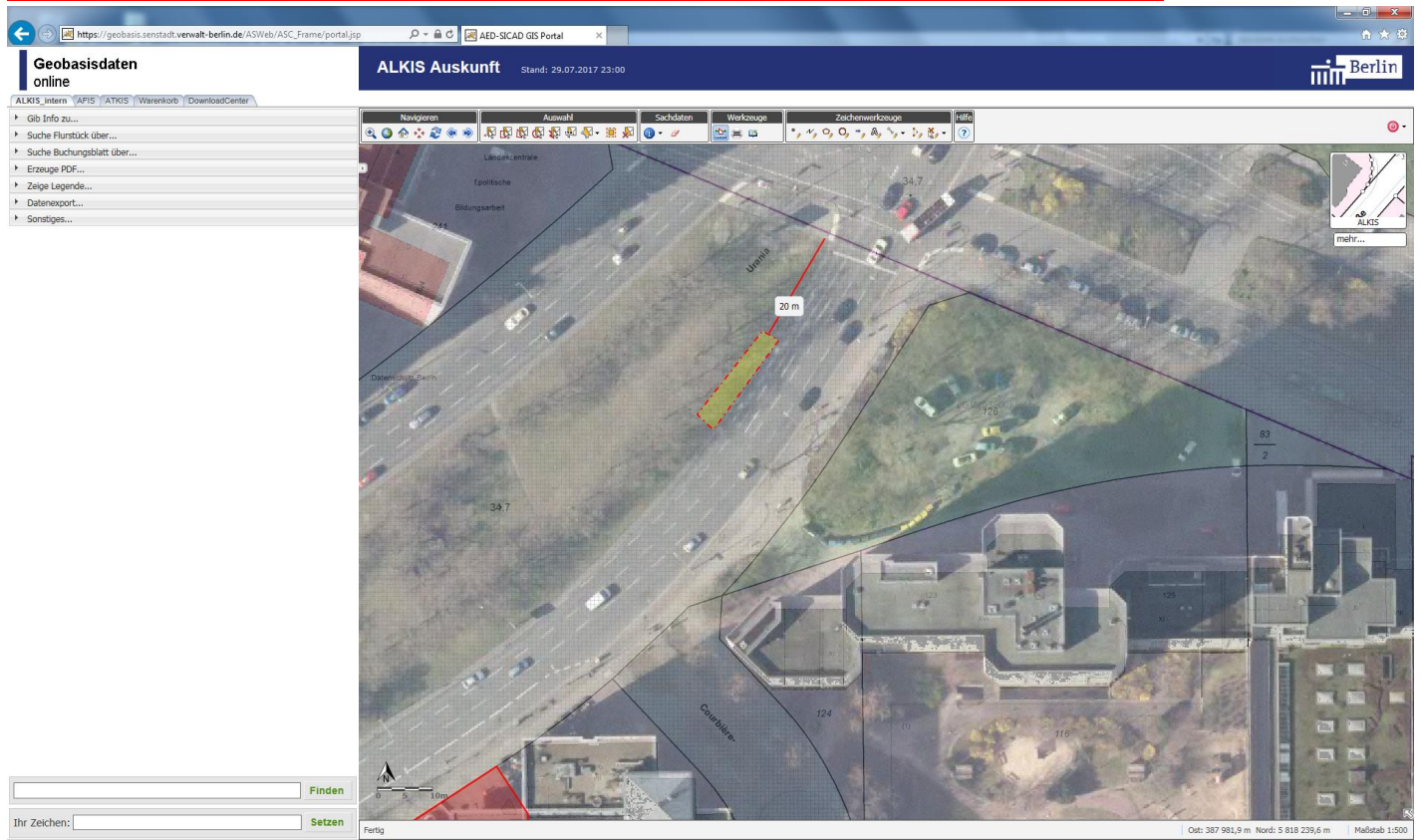

10787 Berlin, An der Urania 13-15 ggü. (Mittelstreifen) **Aufstellung innerhalb der gelb markierten Fläche möglich.**  
**Aufstellung vor der Informationstafel nicht zulässig !**

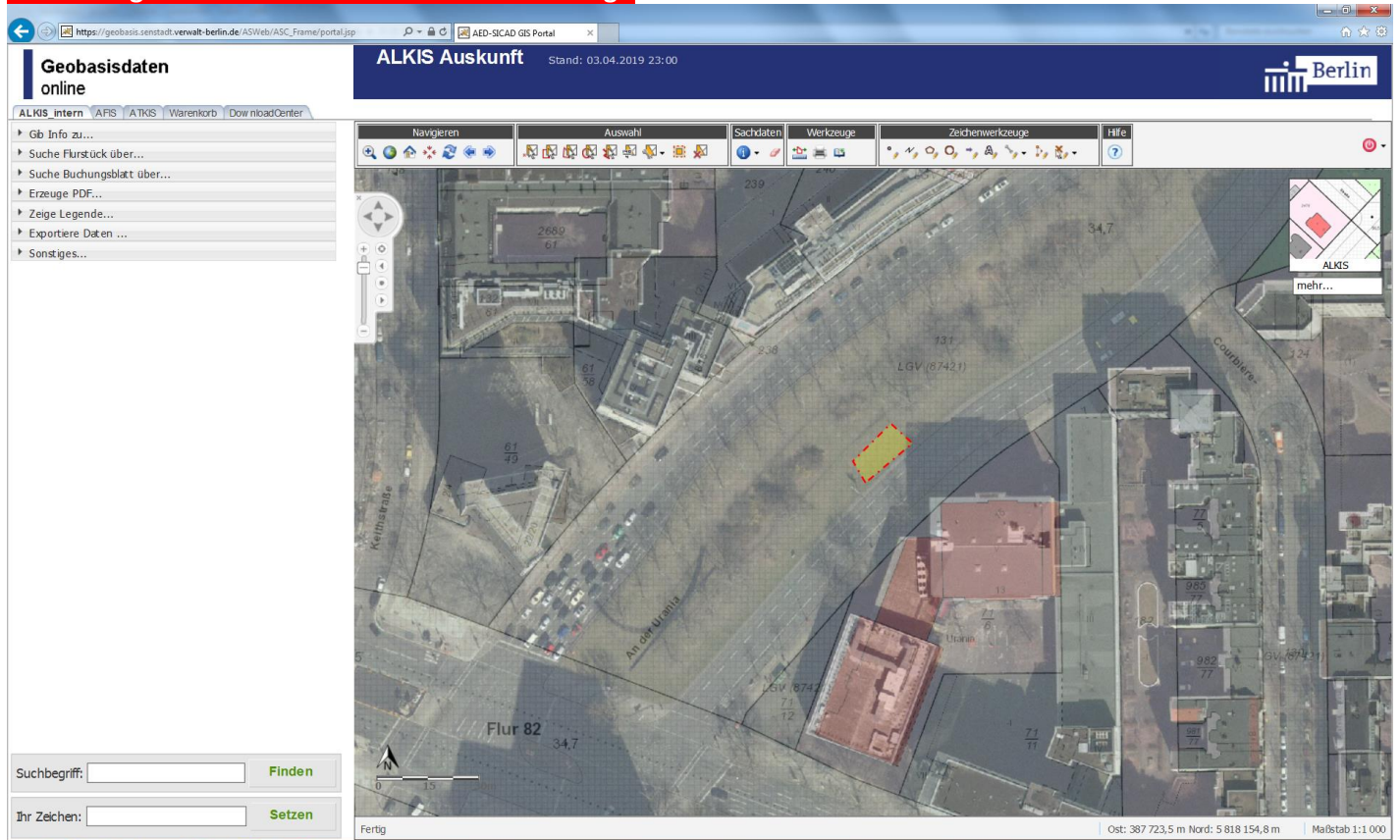



10787 Berlin, An der Urania 17 ggü. (Mittelstreifen) Aufstellung innerhalb der gelb markierten Fläche möglich.

**Aufstellung in Bereich der roten Schraffierung nicht zulässig !**

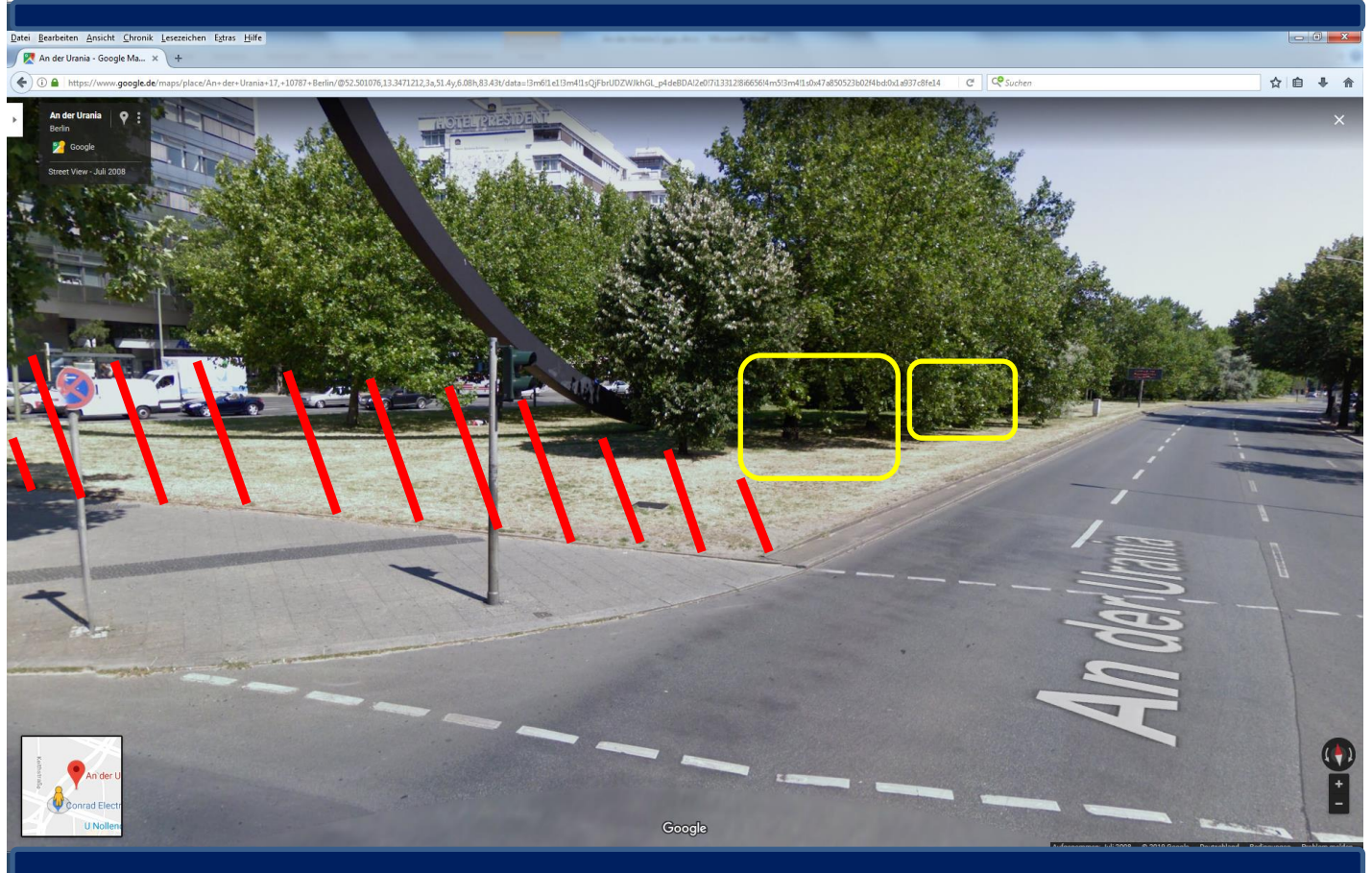
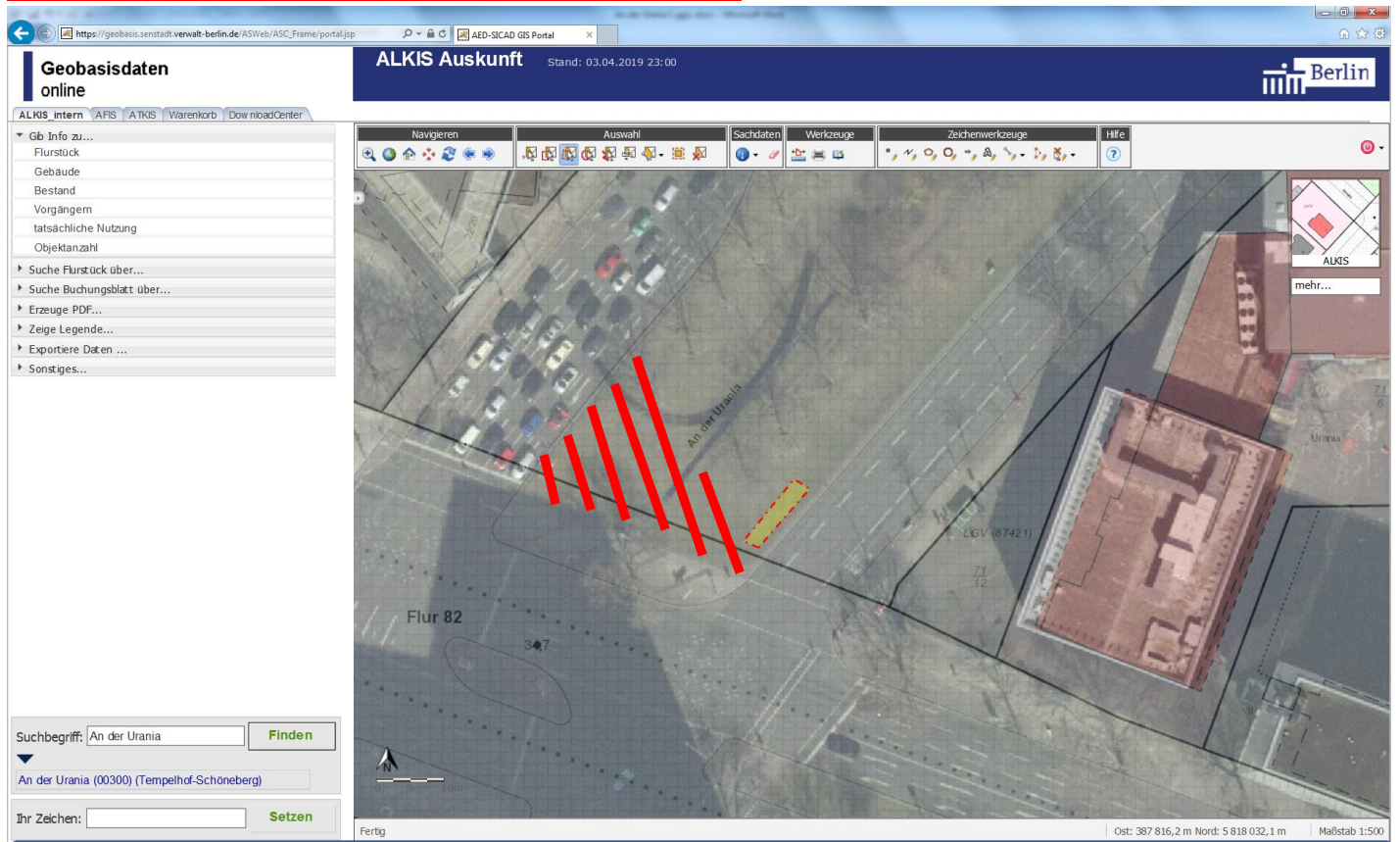

10787 Berlin, An der Urania 20-22 ggü. (Mittelstreifen) **Aufstellung innerhalb der gelb markierten Fläche möglich.**  
**Aufstellung in Höhe der letzten beiden Richtungspfeile (Vz. 297) vor der Kreuzung nicht zulässig !**

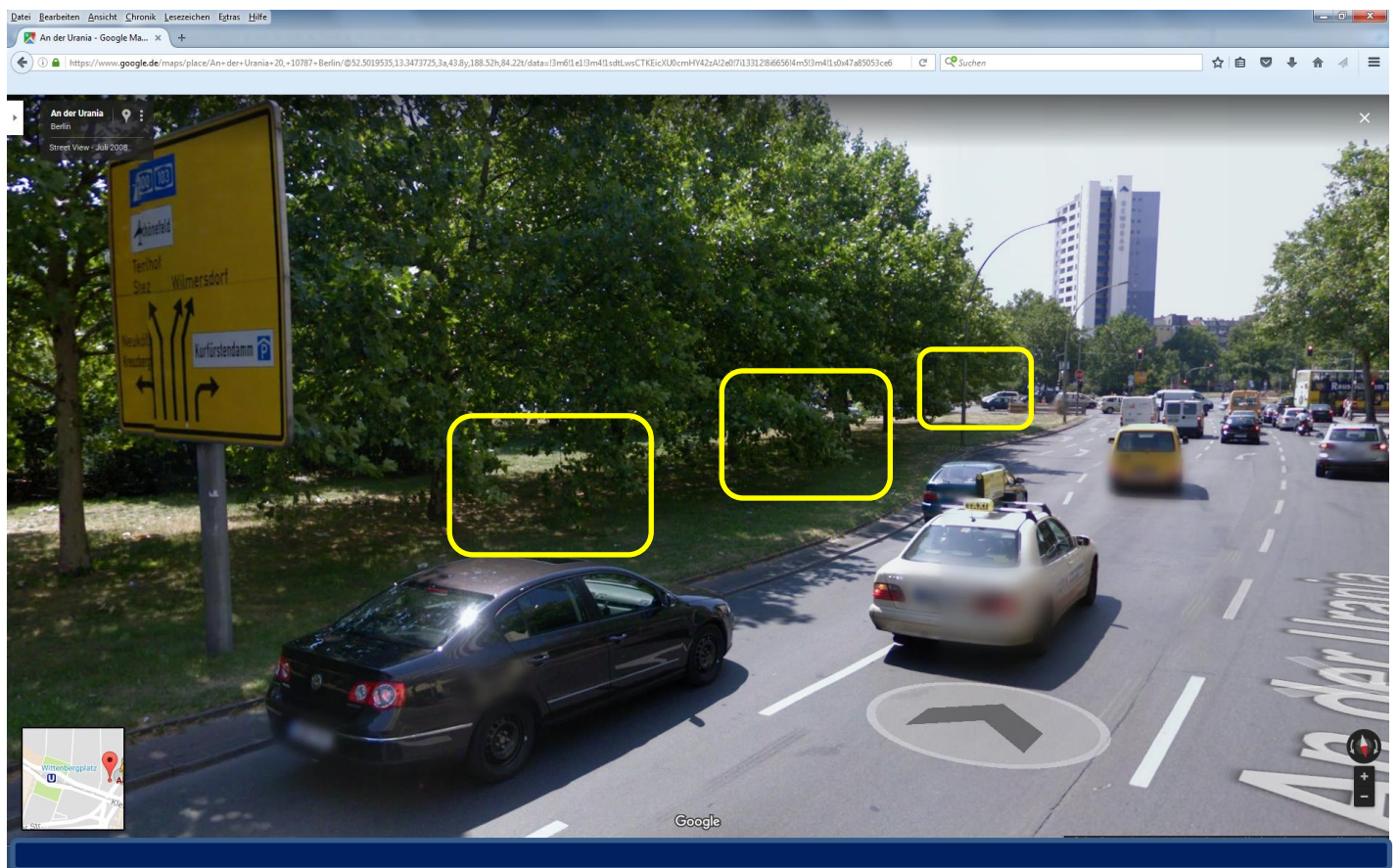
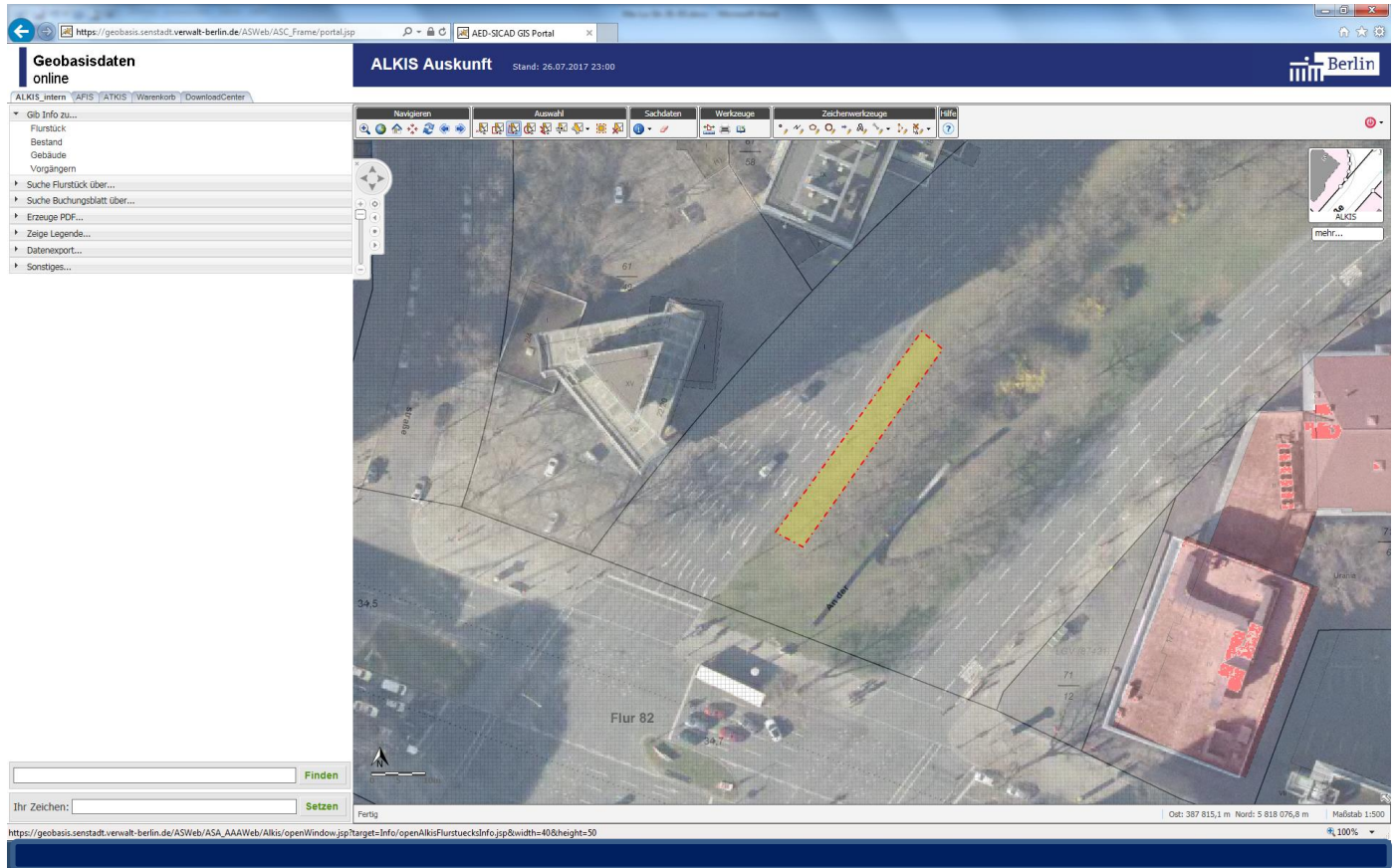

12305 Berlin, Barnetstr. Ecke Nuthestr. o. Nr., Flurstück 7948/136, **innerhalb der gelb markierten Fläche möglich, jedoch nicht unter den Baumkronen !**

The screenshot shows the 'ALKIS Auskunft' web application. The main map displays an aerial view of a residential area with overlaid cadastral boundaries. A yellow triangle highlights a specific plot of land, labeled '7948/136'. The interface includes a search bar at the top left with the text 'Suchbegriff: Rotenkruher Weg' and 'Finden'. Below the search bar, there are options for 'Ihr Zeichen:' and 'Setzen'. The top right corner shows the 'ALKIS Auskunft' logo and the date 'Stand: 29.06.2021 23:00'. The bottom right corner of the map area shows coordinates: 'Okt: 390 654,7 m Nord: 5 806 493,6 m' and 'Maßstab: 1:50000'. The sidebar on the left contains a menu with options like 'Gib Info zu...', 'Suche Flurstück über...', 'Erzeuge PDF...', and 'Exportiere Daten...'.



12305 Berlin, Buckower Chaussee 23, **nur in Höhe des Verkehrszeichen 283 (innerhalb der gelb markierten Fläche möglich) !**





12305 Berlin, Buckower Chaussee 142-143 ggü. (Mittelstreifen → Lichtenrader Damm) Aufstellung innerhalb der gelb markierten Fläche möglich, schräg oder parallel zur Fahrbahn (unbedingt Schrammbordmaße beachten !)

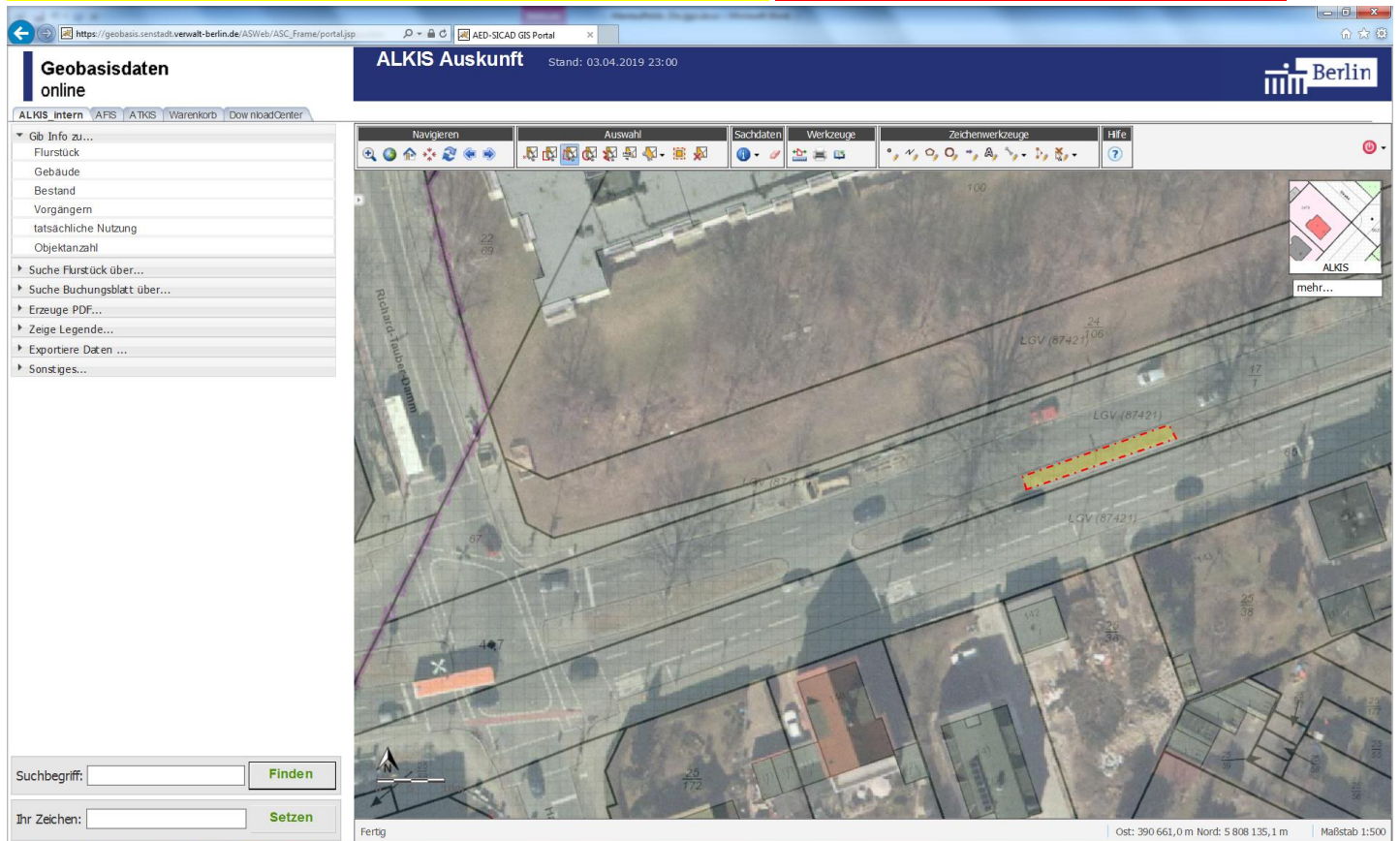

12305 Berlin, Buckower Chaussee 160 ggü. (Mittelstreifen) Aufstellung nur an der im Foto markierten Fläche möglich, schräg oder parallel zur Fahrbahn, keine Aufstellung ab dem Bereich der Abbiegespur -> Kreuzung !

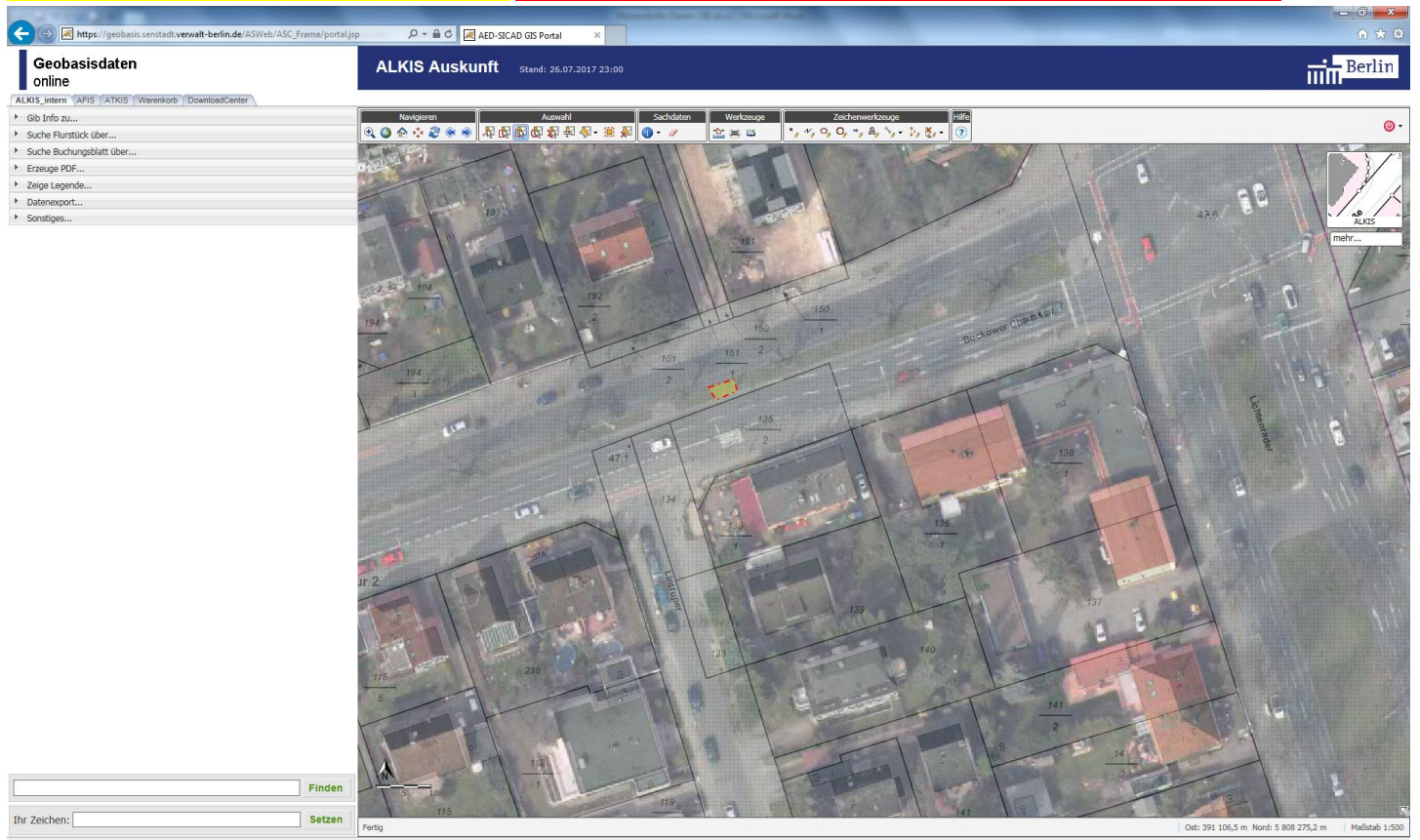

12161 Berlin, Bundesallee 141 ggü. (Mittelstreifen), Fahrtrichtung Südwestkorso / Varziner Str.

Aufstellung ggf. schräg oder parallel zur Fahrbahn

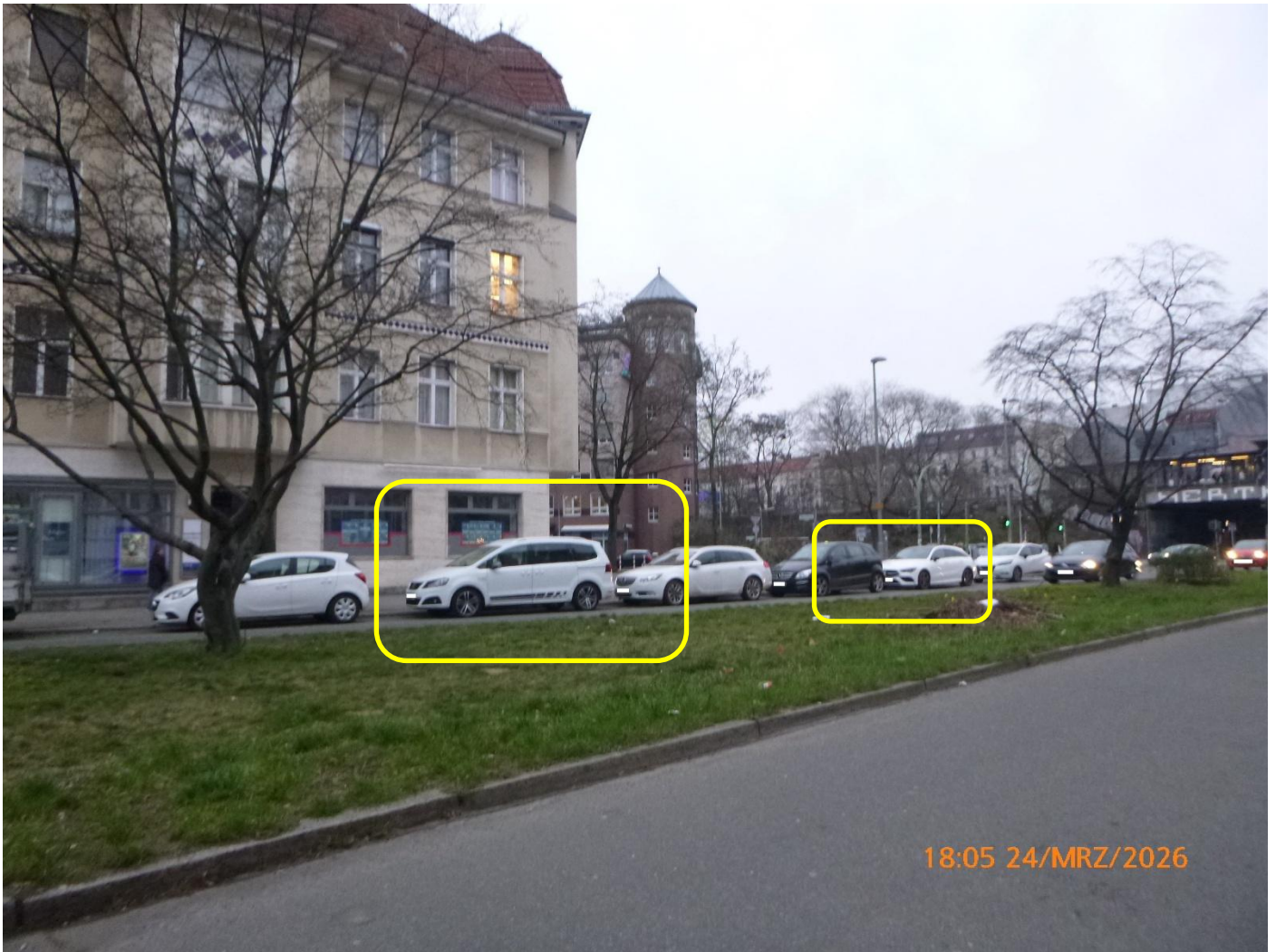

10783 Berlin, Dennewitzplatz (Bülowstr. 59 ggü./Mittelstreifen) Aufstellung innerhalb der gelb markierten Fläche möglich.

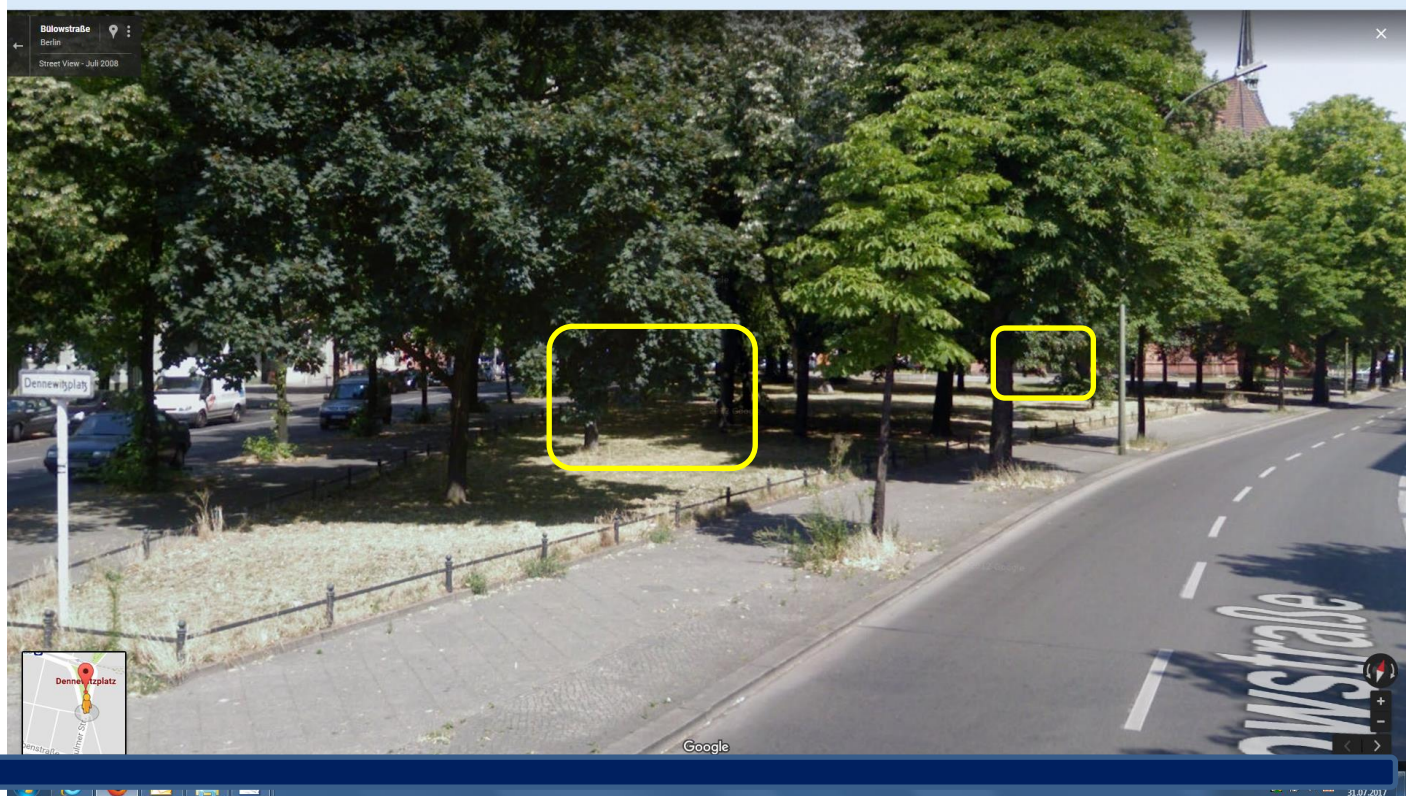
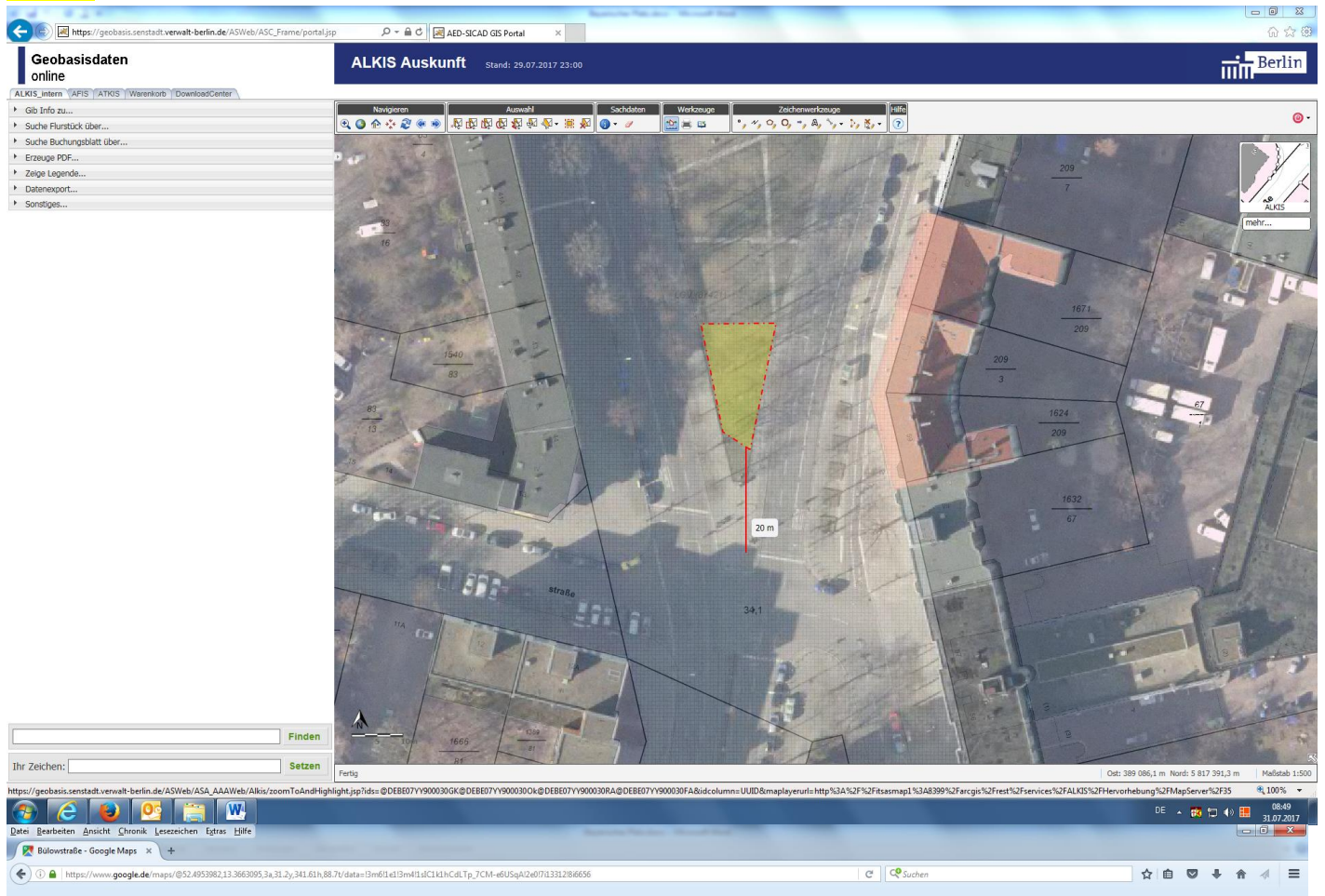

12107 Berlin, Friedenstr. o. Nr., Flurstück 35 / 46, **nur wie abgebildet, Höhe der Baumkronen beachten / nicht im rot markierten Bereich !**

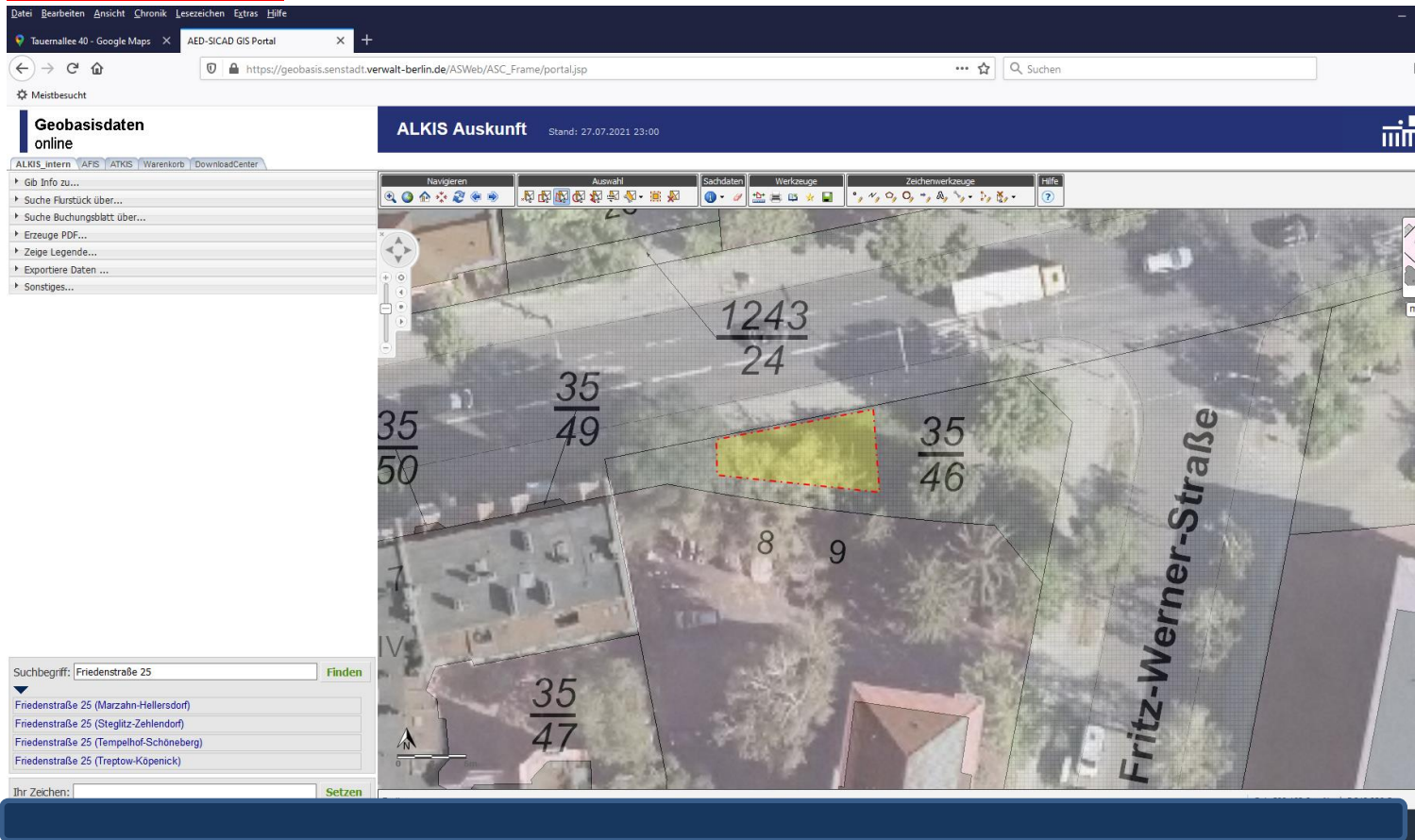





12099 Berlin, Gottlieb-Dunkel-Str. 24-25 ggü. (Mittelstreifen), Fahrtrichtung Industriestr.

**nur innerhalb der gelb markierten Fläche !**





Standort: Nr. 20, Hohenstufenstr. o.Nr., Flur 5, Flurstück 177, **Fensterfront der dortige Geschäfte darf nicht verstellt werden.**

https://geobasis.senstadt.verwalt-berlin.de/ASWeb/ASC\_Frame/portal.jsp AED-SICAD GIS Portal

### Geobasisdaten online

ALKIS Auskunft Stand: 19.07.2017 23:00 

ALKIS\_intern AFIS ATKIS Warenkorb DownloadCenter

Gib Info zu...  
Flurstück  
Bestand  
Gebäude  
Vorgängern  
Suche Flurstück über...  
Suche Buchungsblatt über...  
Erzeuge PDF...  
Zeige Legende...  
Datenexport...  
Sonstiges...

Navigieren Auswahl Sachdaten Werkzeuge Zeichenwerkzeuge Hilfe



Fertig

Ost: 387 599,2 m Nord: 5 817 301,6 m Maßstab 1:500

100%

Ihr Zeichen:  **Setzen**

**Finden**

10787 Berlin, Kleiststr. 1 ggü. (Mittelstreifen → Wittenbergplatz) **Aufstellung innerhalb der gelb markierten Fläche möglich**

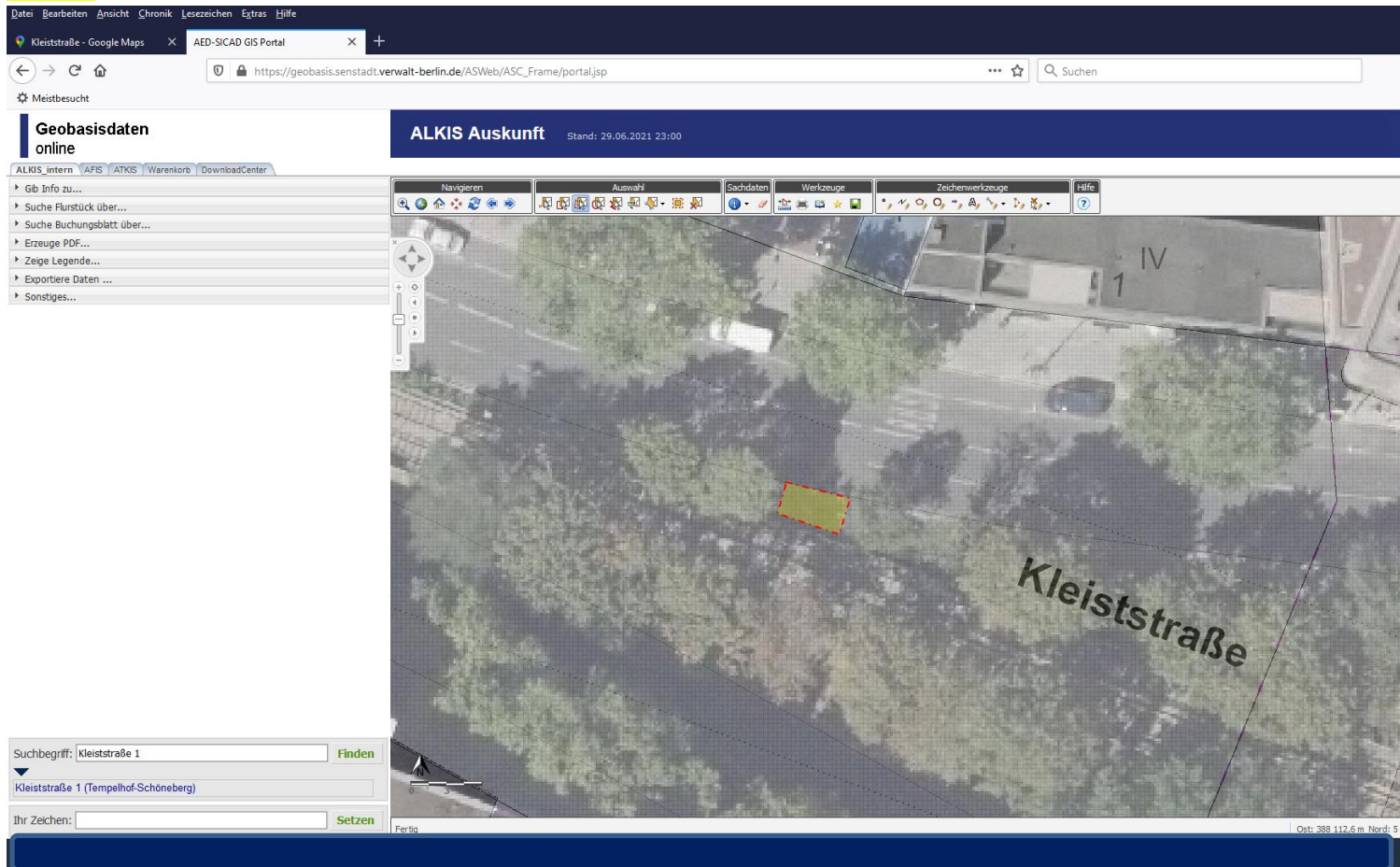

10787 Berlin, Kleiststr. 8 ggü. (Mittelstreifen) **Aufstellung innerhalb der gelb markierten Fläche möglich.**

**Aufstellung in Bereich der roten Schraffierung nicht zulässig !**

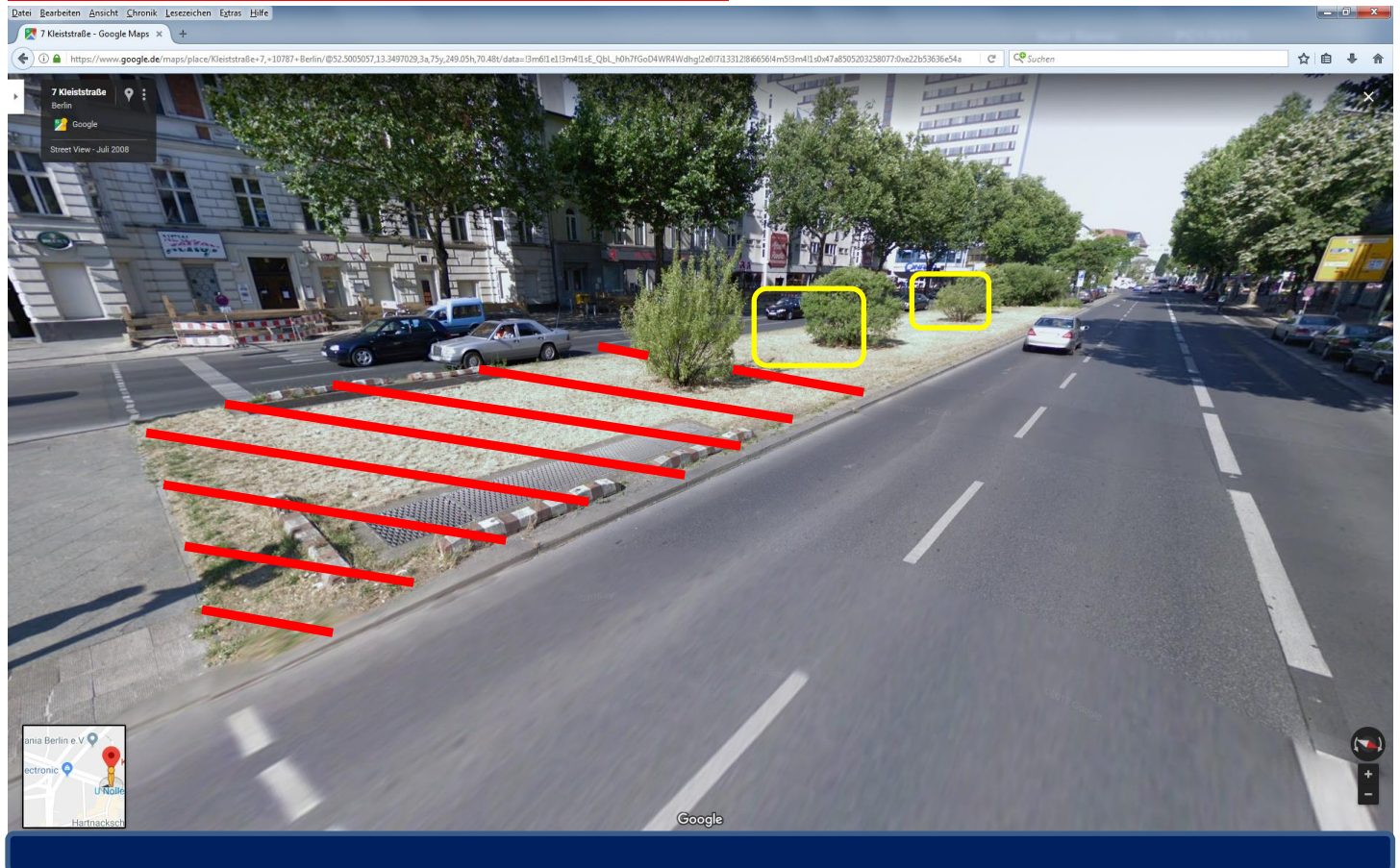

10787 Berlin, Kleiststr. 43 ggü. (Mittelstreifen → Nollendorfplatz) **Aufstellung innerhalb der gelb markierten Fläche möglich**

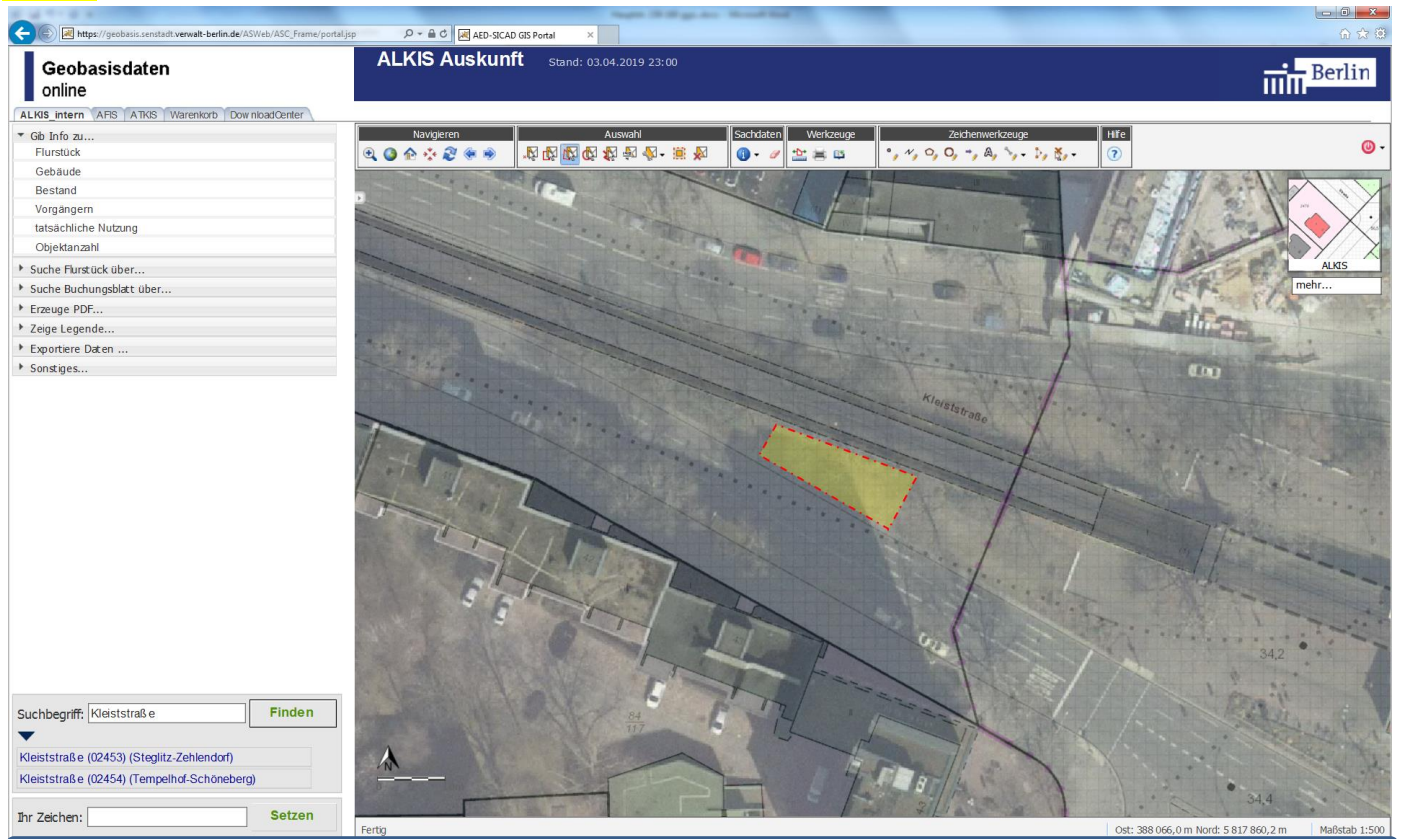

10829 Berlin, Kolonnenstr. / Cheruskerstr., Flurst.-Nr. 91, **Aufstellung innerhalb der gelb markierten Fläche möglich, Sicht auf die Geschäftsfrent (Leberstr. 2 )darf nicht zugestellt werden.**

