Bezirks-Vermessungsamt
Tempelhof.
3037

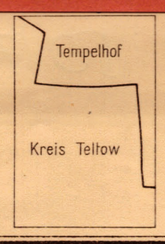


# Stadtplan von Berlin

III bf-o

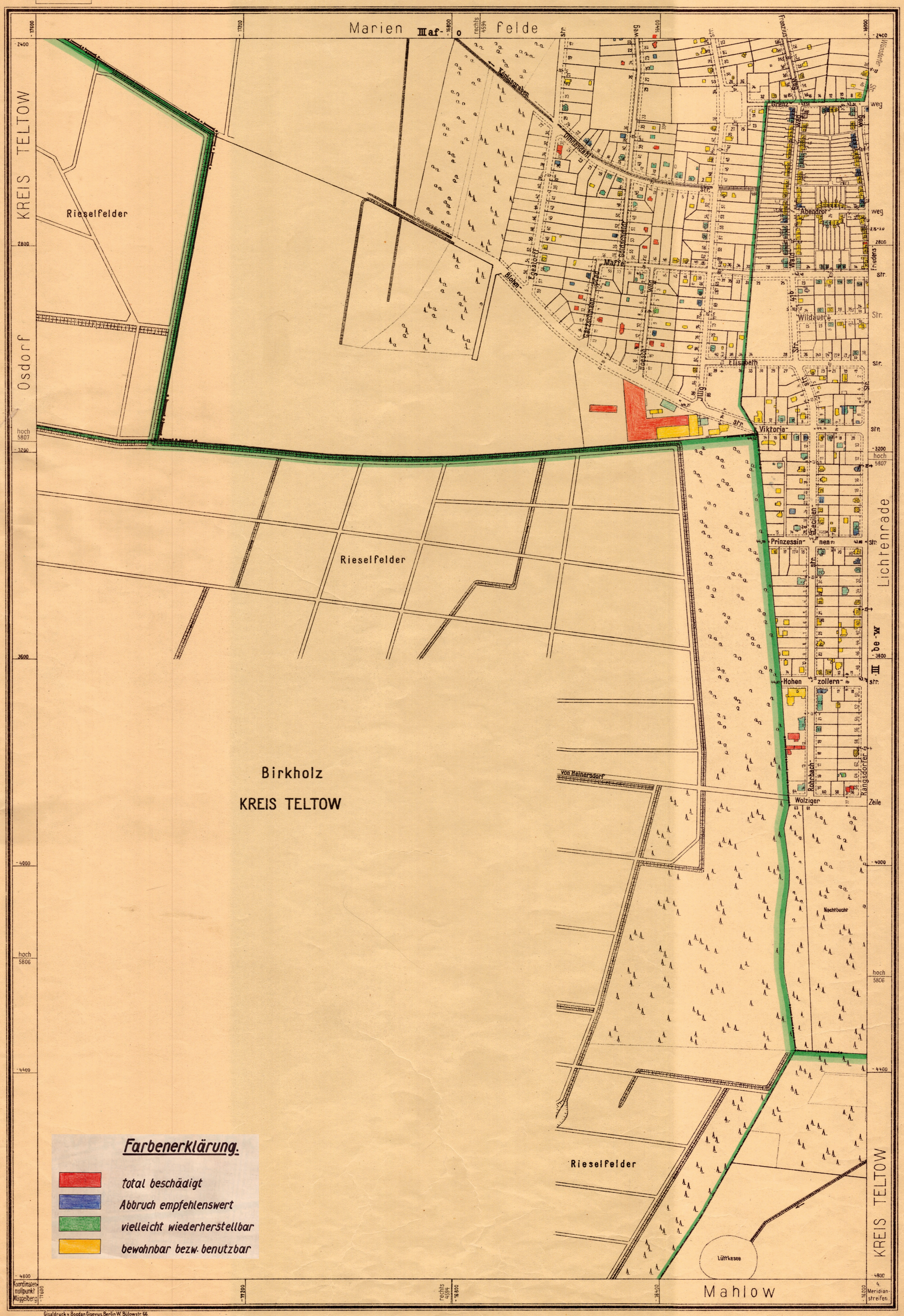


## Farbenerklärung.

- total beschädigt
- Abbruch empfehlenswert
- vielleicht wiederherstellbar
- bewohnbar bezw. benutzbar

Gisaldruck v. Bogdan Gisevius, Berlin W. Bülowstr. 66.

III bf-o

Maßstab 1:4000

100 50 0 100 200 300 400 500 m

Zustand Oktober 1940.
Nachdruck und sonstige Vervielfältigungen dieses Blattes oder einzelner seiner Teile sind untersagt.
Vermessungsamt Tempelhof

181