Liebe Hundefreunde,

das Straßen- und Grünflächenamt des Bezirksamtes Reinickendorf hat für Sie und Ihre Vierbeiner nunmehr fünf Hundegärten angelegt.
Dieser Flyer zeigt Ihnen die Lage der einzelnen Plätze.

Der Bezirk verfolgt seit Jahren sehr erfolgreich die Strategie zur Verbesserung des Zusammenlebens von Hundehaltern und Mitbürgern ohne Hunde mittels der Einrichtung sogenannter Hundegärten. Reinickendorf ist berlinweit der einzige Bezirk, der dieses Angebot bereithält.

Den Hunden wird auf jeweils knapp 1000 m² ein Parcours mit verschiedenen Hindernissen angeboten, den sie allein oder mit ihren Besitzern absolvieren können. Daneben bleibt genügend Platz zum Spielen und Toben. Hunde haben ihrer Natur entsprechend das Bedürfnis nach Bewegung und Kontakt zu anderen Hunden. Hundegärten bieten hierzu die Möglichkeit und sorgen für mehr Ausgeglichenheit und Zufriedenheit der Vierbeiner.

Wir wünschen Ihnen und Ihrem Hund viel Spaß und einen angenehmen Aufenthalt in den Hundegärten.

Frank Balzer
Bezirksbürgermeister

Martin Lambert
Bezirksstadtrat für Stadtentwicklung, Umwelt, Ordnung und Gewerbe

Hundegarten am Seggeluchbecken

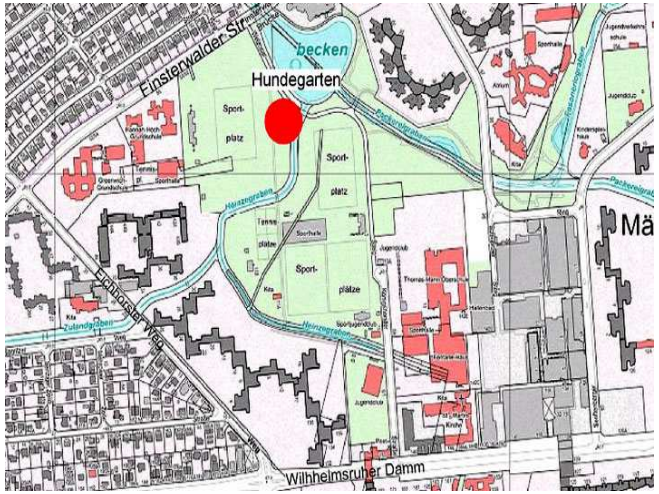

Seggeluchbecken
13435 Berlin – Märkisches Viertel

Ein Zaun umgibt die Flächen, ist aber zum vorbeiführenden Weg sichtoffen.
Hundegärten sollen ein Forum für alle sein, die sich konstruktiv mit dem Thema Mensch und Tier beschäftigen.

Hundegarten im Schäferseepark

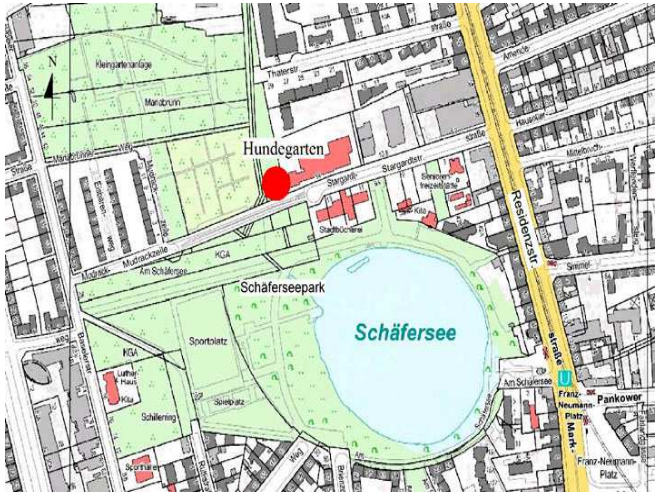

Mudrackzeile / Stargardtstr.
13407 Berlin - Reinickendorf

Sofern gefährliche Hunde gemäß § 4 Abs. 1 und 2 des Gesetzes über das Halten und Führen von Hunden in Berlin einen beißsicheren Maulkorb tragen, besteht innerhalb der Fläche für diese Tiere, wie auch für alle anderen Hunde, keine Leinenpflicht.

Hundegarten im Steinbergpark

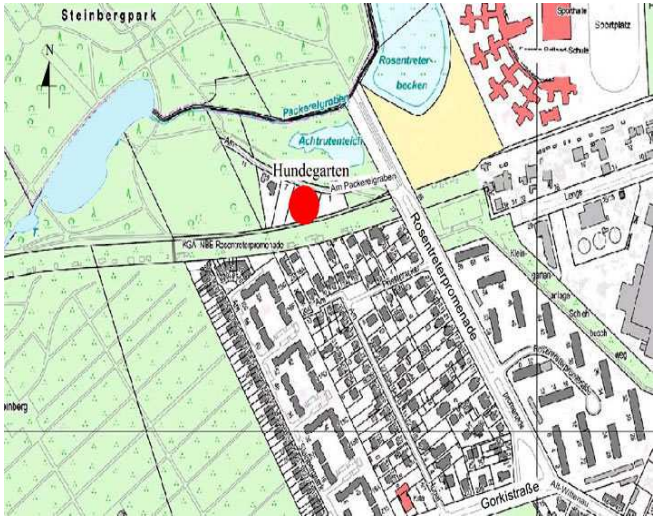

Rosentreterpromenade
13437 Berlin - Wittenau

<u>Hinweise und Anregungen bitte an:</u>
Bezirksamt Reinickendorf von Berlin
Abt. Stadtentwicklung, Umwelt, Ordnung und Gewerbe
Eichborndamm 215-239
13437 Berlin

Hundegarten Am Freibad

Am Freibad
13469 Berlin - Lübars

<u>Ansprechpartner:</u>
Tiefbau- und Landschaftsplanungsamt
Tel.: 030 / 90294 - 3177
Fax: 030 / 90294 - 3420

Stand: November 2011

Hundegärten in Reinickendorf