

SAGE-FEMME

Consultation POUR BÉBÉS<2\} hurleurs

Un service de conseil individuel pour les parents de bébés et de jeunes enfants (de 0 à 3 ans)

Dans un cadre protégé et confidentiel, une psychologue diplômée est à vos côtés pour vous soutenir.

Vous recevez des conseils en cas

- de troubles du sommeil et d'agitation chez l'enfant
- d'incertitudes concernant l'attachement affectif
- de pleurs fréquents chez le bébé
- de conflits avec le jeune enfant

 **AUFWIND e.V.**

Vierwaldstätter Weg 7

 13407 Berlin

 (030) 319 89 12 00 (Secrétariat)
info@aufwind-berlin.de

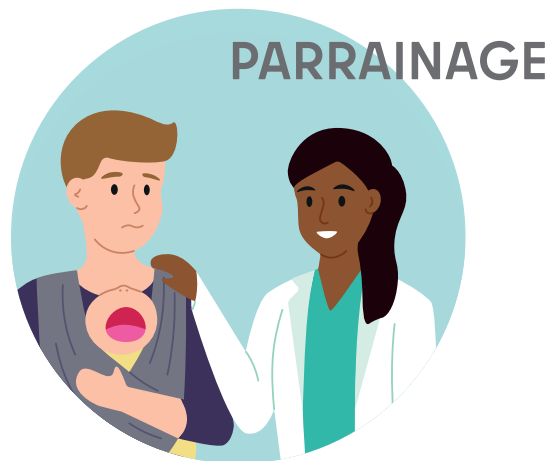

PARRAINAGE



DE BÉBÉS



PARRAINAGES FAMILIAUX, KÄNGURU, WELCOME

Offres de soutien bénévole pour les familles

Les bénévoles aident et accompagnent les familles dès la naissance du bébé (sous la direction de professionnels). Les interlocuteurs des projets vous mettent en contact avec des bénévoles et des parrains/marraines de famille.

KÄNGURU AIDE ET ACCOMPAGNE Immanuel Beratung Reinickendorf

 030 447 26 22 41

 kaenguru-maerkisches-viertel@immanuel.de

FAMILIENPATENSCHAFTEN ELISABETHSTIFT BERLIN

 0176 95 58 23 55

 anna.weber@elisabethstift-berlin.de

WELCOME chez Horizonte gGmbH

 0163 388 17 23

 berlin.reinickendorf@welcome-online.de



FRÜHE HILFEN

Reinickendorf |



Offres de conseil et de soutien pour les futurs parents et les familles avec enfants jusqu'à 3 ans à Reinickendorf



AIDES PRÉCOCES REINICKEN-

Dans les centres familiaux ou à domicile, vous pouvez obtenir des conseils et un soutien sur des questions liées à la grossesse, à la naissance et à la période postnatale.

Votre mairie de quartier

Mme Naumann-erber
☎ 030 902 94 61 98
✉ naumann-gerber@reinickendorf.berlin.de



SAGES-FEMMES FAMILIALES ET AIDE AUX PARENTS DE PROXIMI-

Une offre pour les femmes enceintes ainsi que pour les parents avant et après la naissance.

Les offres incluent :

- Conseils sur les soins, l'alimentation et le développement de l'enfant
- Clarification de questions relatives aux possibilités d'aide financière, aux soins médicaux de l'enfant, à l'organisation du ménage, au couple et à la parentalité, etc.
- Accompagnement et soutien dans les démarches administratives, aide à la recherche d'une sage-femme, d'un gynécologue, de cours, etc.
- Visites à domicile

Les aides sont à proximité du lieu de résidence, gratuites et confidentielles.

CONTACT

RÉGION

Märkisches Viertel et Reinickendorf Nord

Horizonte GmbH

📍 Tornower Weg 6
13439 Berlin

☎ 030 408 98 37 14
☎ 0163 388 17 10
✉ martini@horizonte.biz

RÉGION

Reinickendorf Ouest et Est

Trapez e.V.

📍 Namslaust. 45
13507 Berlin

☎ 030 43 66 16 67
✉ FrH@trapez-berlin.de



Bundesstiftung
Frühe Hilfen



SAGES-FEMMES FAMILIALES ET AIDE AUX PARENTS DE PROXIMITÉ

Mme Martini
☎ 0163 388 17 10
✉ martini@horizonte.biz

Mme Keppel
☎ 030 43 66 16 64
✉ FrH@trapez-berlin.de

Consultation POUR BÉBÉS<2\} hurleurs et premiers secours émotionnels

Mme Scholer
☎ 0176 61 36 94 51
✉ nathalie.scholer@aufwind-berlin.de

CONSULTATIONS OUVERTES AU CENTRE FAMILIAL LETTEALLEE :

Mardi de 11h00 à 12h30
Consultation téléphonique :
Jeudi de 14h00 à 16h00

BÉNÉVOLAT

Känguru

Mme Laux
☎ 0176 11 31 98 14
☎ 030 447 26 22 41
✉ nora.laux@immanuelalbertinen.de

Parrainages familiaux

Mme Weber
☎ 0176 95 58 23 55
✉ sandra.haase@elisabethstift-berlin.de
✉ anna.weber@elisabethstift-berlin.de

wellcome

Mme Hermans
☎ 0163 388 17 23
✉ hermans@horizonte.biz