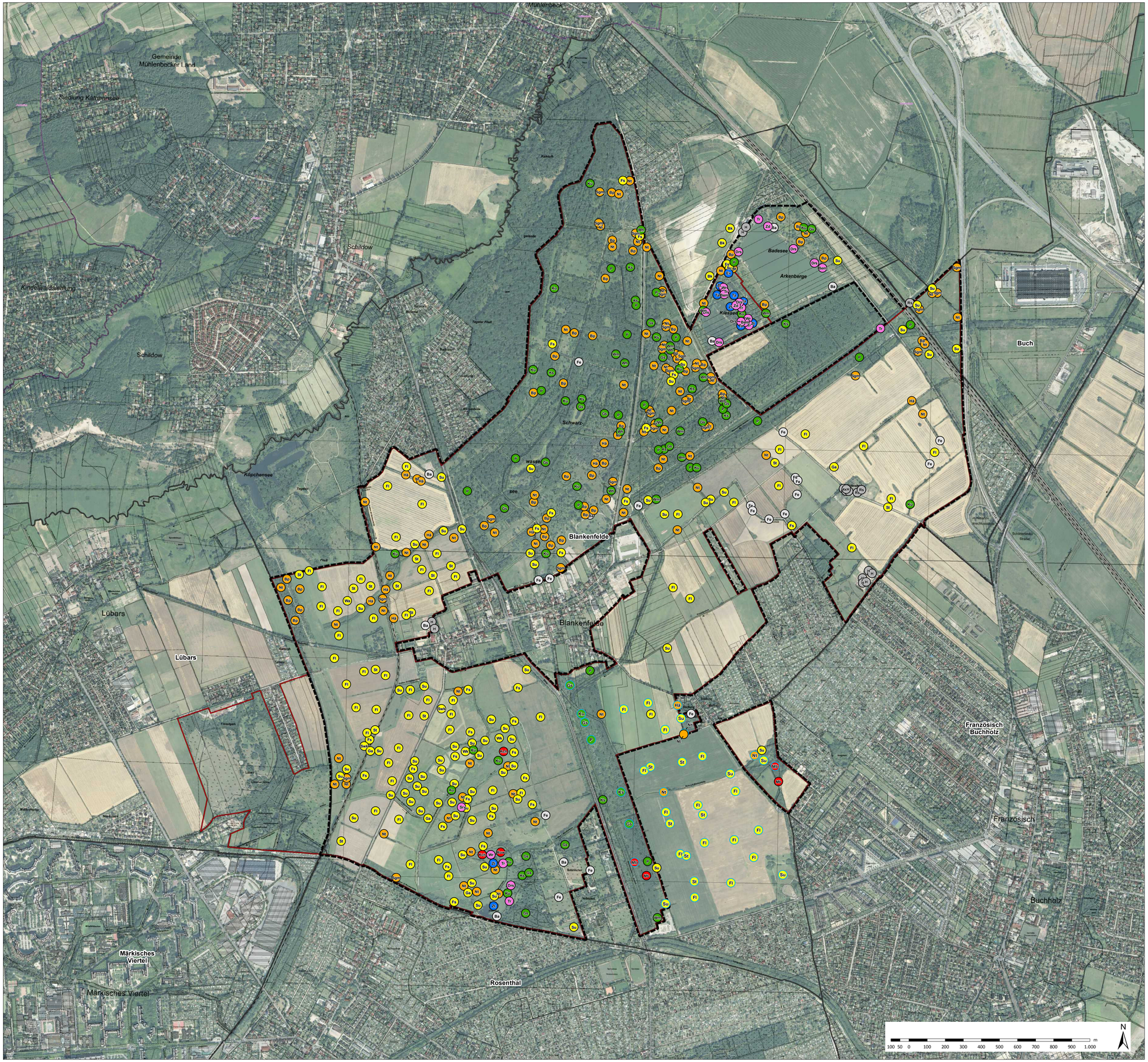

Brutvogelreviere nach (Haupt-)Lebensraum

- Gewässer
- Feuchtgebiete
- Gehölz/ Wald
- Großvögel
- Halboffenland
- Offenland
- Offen- und/oder Halboffenland in Siedlungsnähe
- Siedlung

Erfassung/ Datenquelle

- Brutvogelkartierung 2015 im LSG Blankenfelde, Büro Natur + Text
- Brutvogelkartierung 2016 in der Elisabeth-Aue, Büro Umland

Übersicht Vorkommen wertgebender Brutvogelarten und ihre Gefährdung

ART_KURZ	ART	WISS_NAME	BE2013	BE2003	BB2008	D2007	Anhang_I
Ba	Bachstelze	Motacilla alba	V	V			
Bem	Beutelmeise	Remiz pendulinus	3				
Bk	Braunkehlchen	Saxicola rubetra	3	3	2	3	
Bp	Baumpieper	Anthus trivialis	3	V	V	V	
Drs	Drosselrohrsänger	Acrocephalus arundinaceus		V	V	V	
Ev	Eisvogel	Alcedo atthis		2	3		x
Fe	Feldsperling	Passer montanus		V	V	V	
Fl	Feldlerche	Alauda arvensis	3	V	3	3	
Fs	Feldschwirl	Locustella naevia				V	
Ga	Grauammer	Emberiza calandra	V	3		3	
Gs	Grauschnäpper	Muscicapa striata	V	V			
H	Haussperling	Passer domesticus				V	
Hä	Bluthänfling	Carduelis cannabina	3		3	V	
Kch	Kranich	Grus grus		2			x
Ks	Kleinspecht	Dryobates minor	V	V		V	
Ku	Kuckuck	Cuculus canorus	V	V		V	
Mb	Mäusebussard	Buteo buteo					
Nt	Neuntöter	Lanius collurio			V		x
P	Pirol	Oriolus oriolus	3	3	V	V	
Row	Rohrweihe	Circus aeruginosus	3	V	3		x
Rs	Rauchschwalbe	Hirundo rustica	3	V	3	V	
Sgm	Sperbergrasmücke	Sylvia nisoria	V		3		x
Sr	Schilfrohrsänger	Acrocephalus schoenobaenus	1	1	V	V	
St	Wiesenschafstelze	Motacilla flava	1	V	V		
Su	Sumpfrohrsänger	Acrocephalus palustris	3	V			
Swk	Schwarzkehlchen	Saxicola rubicola				V	
Ta	Tafelente	Aythya ferina	3	3	1		
Tr	Teichralle	Gallinula chloropus	3			V	
Wa	Wachtel	Coturnix coturnix	3				
Wh	Wendehals	Jynx torquilla	3	2	2	2	
Wk	Wachtelkönig	Crex crex	2	2	1	2	x
Wm	Weidenmeise	Parus montanus	2				
Wr	Wasserralle	Rallus aquaticus	V			V	
Zd	Zwergdommel	Ixobrychus minutus	3	1	2	1	x
Zt	Zwergtaucher	Tachybaptus ruficollis	V	V	V		

Grenzen

- Untersuchungsraum Pflege- und Entwicklungsplan LSG-49 "Blankenfelde"
- Ortsteil von Berlin
- LSG-49 "Blankenfelde"

Kartengrundlage: Geoportal Berlin/Karte von Berlin 1:5.000 (K5) und Digitale farbige Orthophotos 2015 (DOP20RGB)

Koordinatensystem: ETRS89/UTM Zone33N

Pflege- und Entwicklungsplan für das Landschaftsschutzgebiet (LSG) Blankenfelde

Auftraggeber:

Senatsverwaltung für Stadtentwicklung und Umwelt

Bezirksamt Pankow von Berlin
Umwelt- und Naturschutzamt

Auftragnehmer:

bgmr Landschaftsarchitekten

bgmr Landschaftsarchitekten GmbH
Prager Platz 6, 10779 Berlin

Karte: Übersicht Brutvogelkartierung - Arten des Anhang I der EU-Vogelschutzrichtlinie und der Roten Listen Deutschlands und Berlins

Datum	Maßstab	Zeichnung:	Plan-Nr.
06.12.2016	1:10.000	Rieder	04