

Beratungsstatistik 1. Quartal 2021

Gesamtanzahl der Beratungsgespräche	107	
Teilbereich 1	38	
Teilbereich 2	36	
Neukölln Rest	33	
Gebiete:		[%]
EG Reuterplatz	16	14,95
EG Schillerpromenade	8	7,48
EG Flughafen-/Donaustr.	14	13,08
EG Körnerpark	8	7,48
EG Silberstein-/Glasower Str.	5	4,67
EG Germaniapromenade	1	0,93
EG Rixdorf	10	9,35
EG Herzbergplatz/ Treptower Str.	12	11,21
EG Britz	2	1,87
EG Gropiusstadt	18	16,82
Neukölln Süd	11	10,28
High-Deck-Siedlung	2	1,87
Weißer Siedlung	0	0,00
Neukölln Sonstige	0	0,00

Auswertung der Häufigkeit der Beratungsgespräche nach Herkunftsgebieten der Mieter*innen

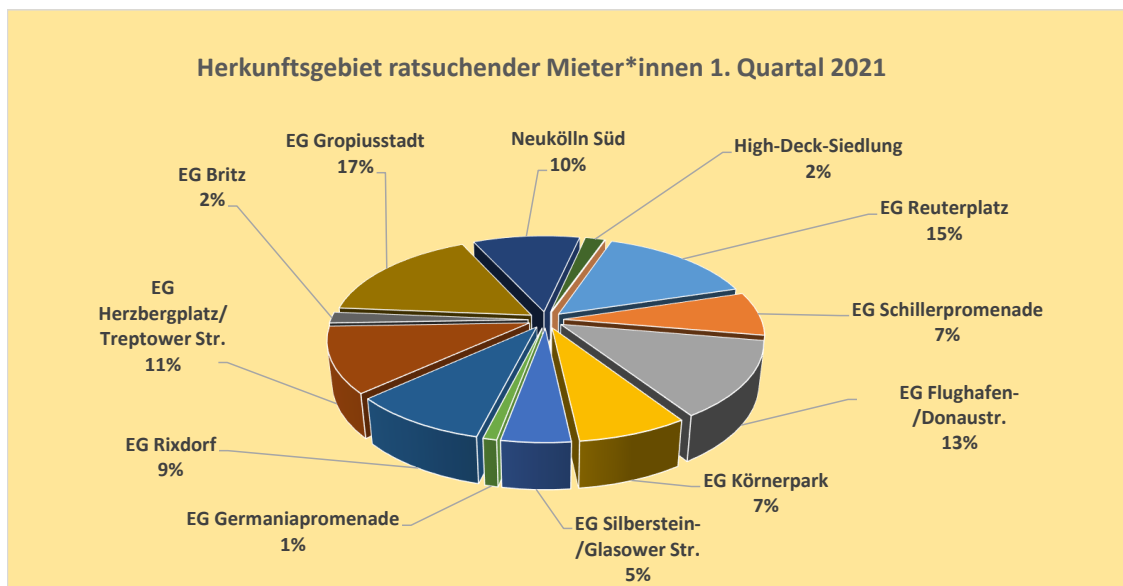

Gesamte Gebiete: Jan - Mrz 2021

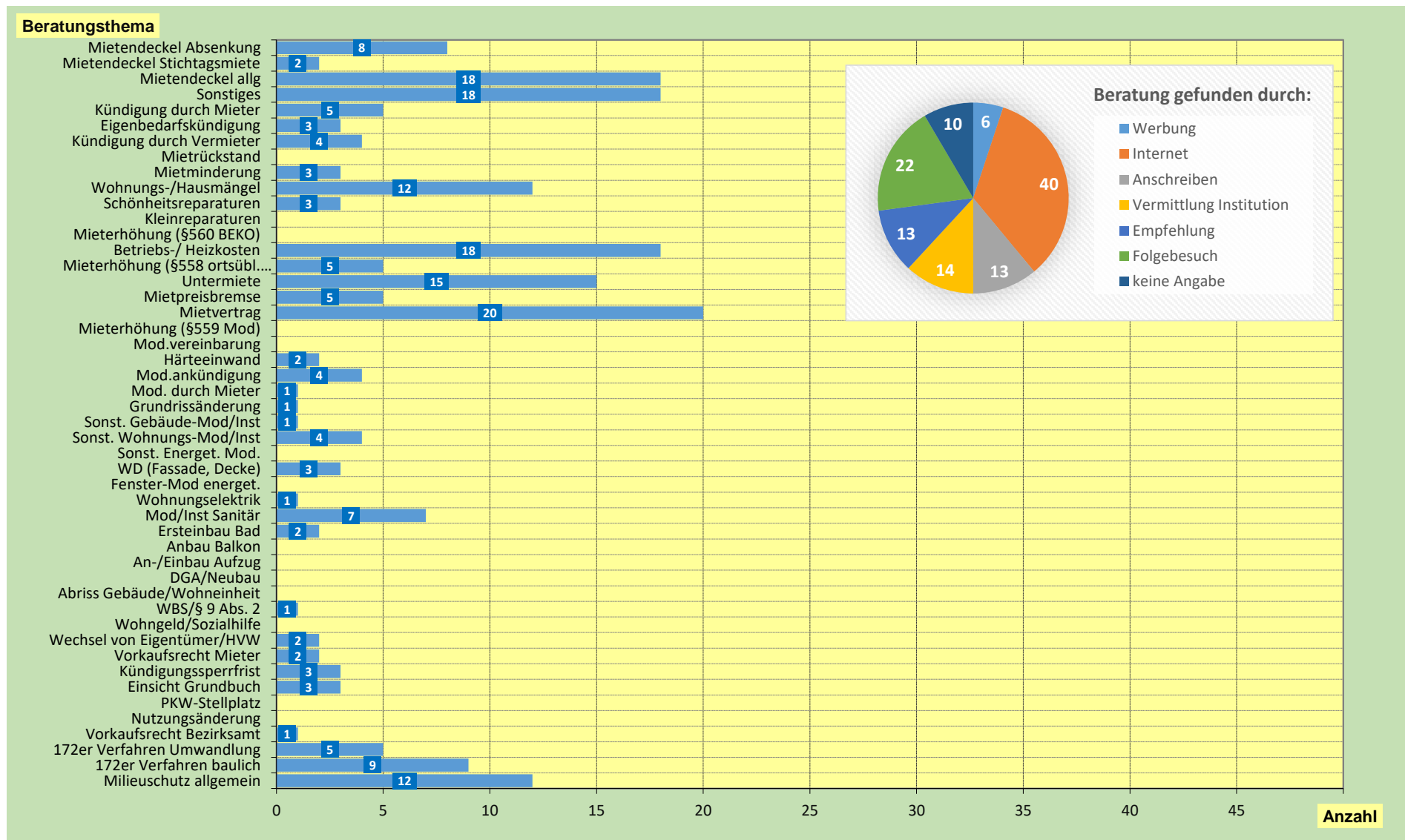

Soz. EG Reuterplatz: Jan - Mrz 2021

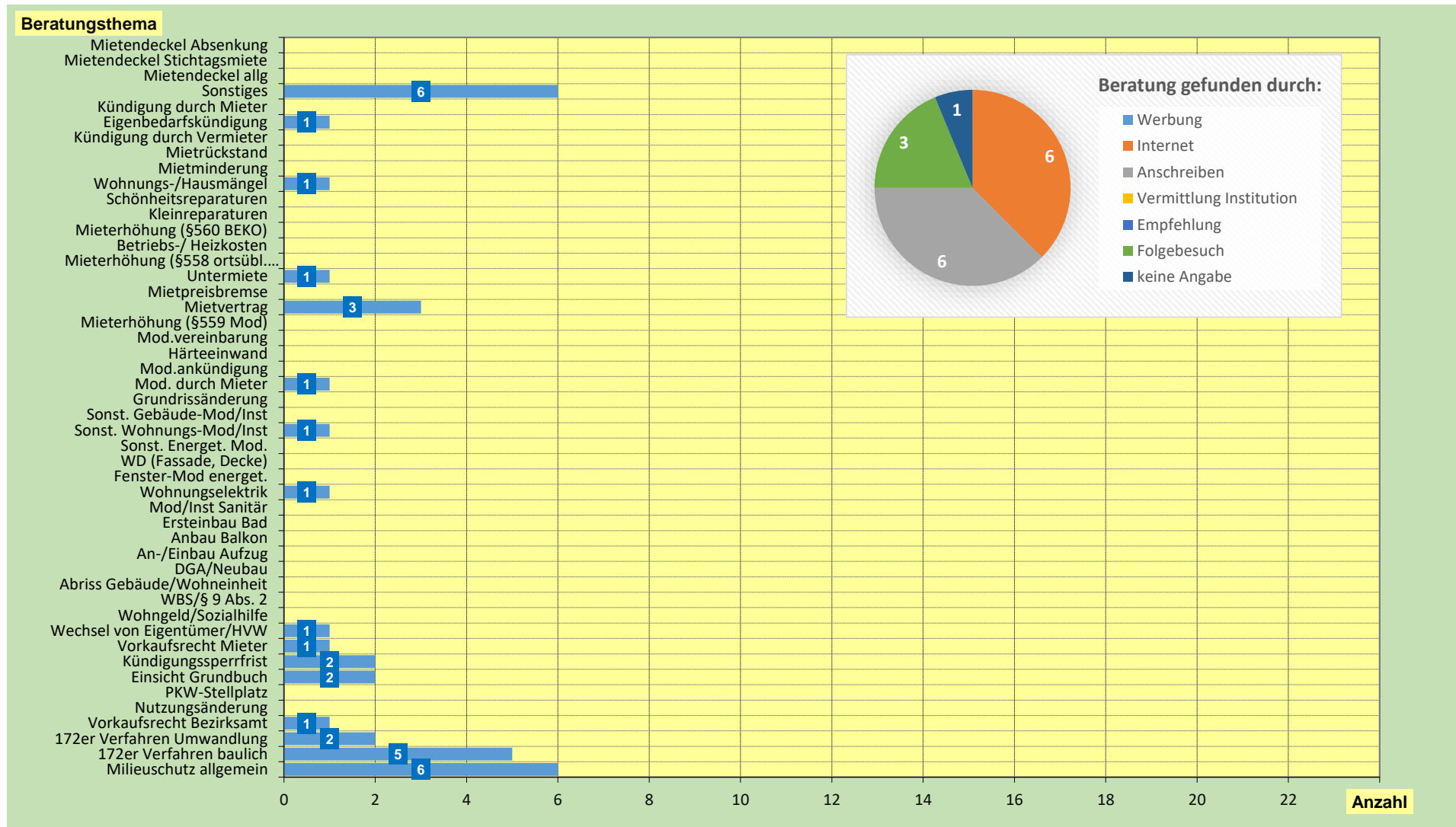

Soz. EG Schillerpromenade: Jan - Mrz 2021

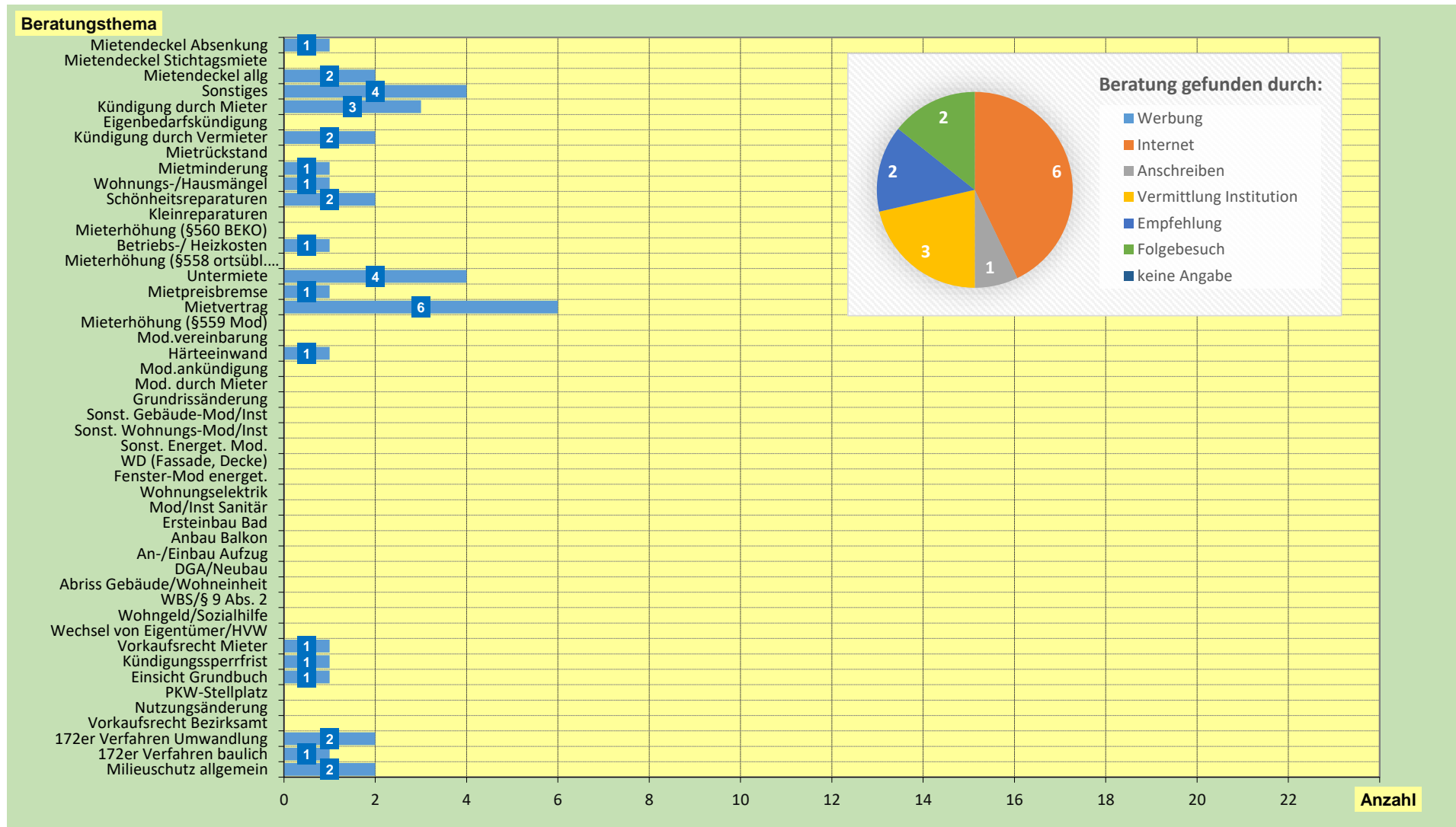

Soz. EG Flughafenstr./Donaustr.: Jan - Mrz 2021

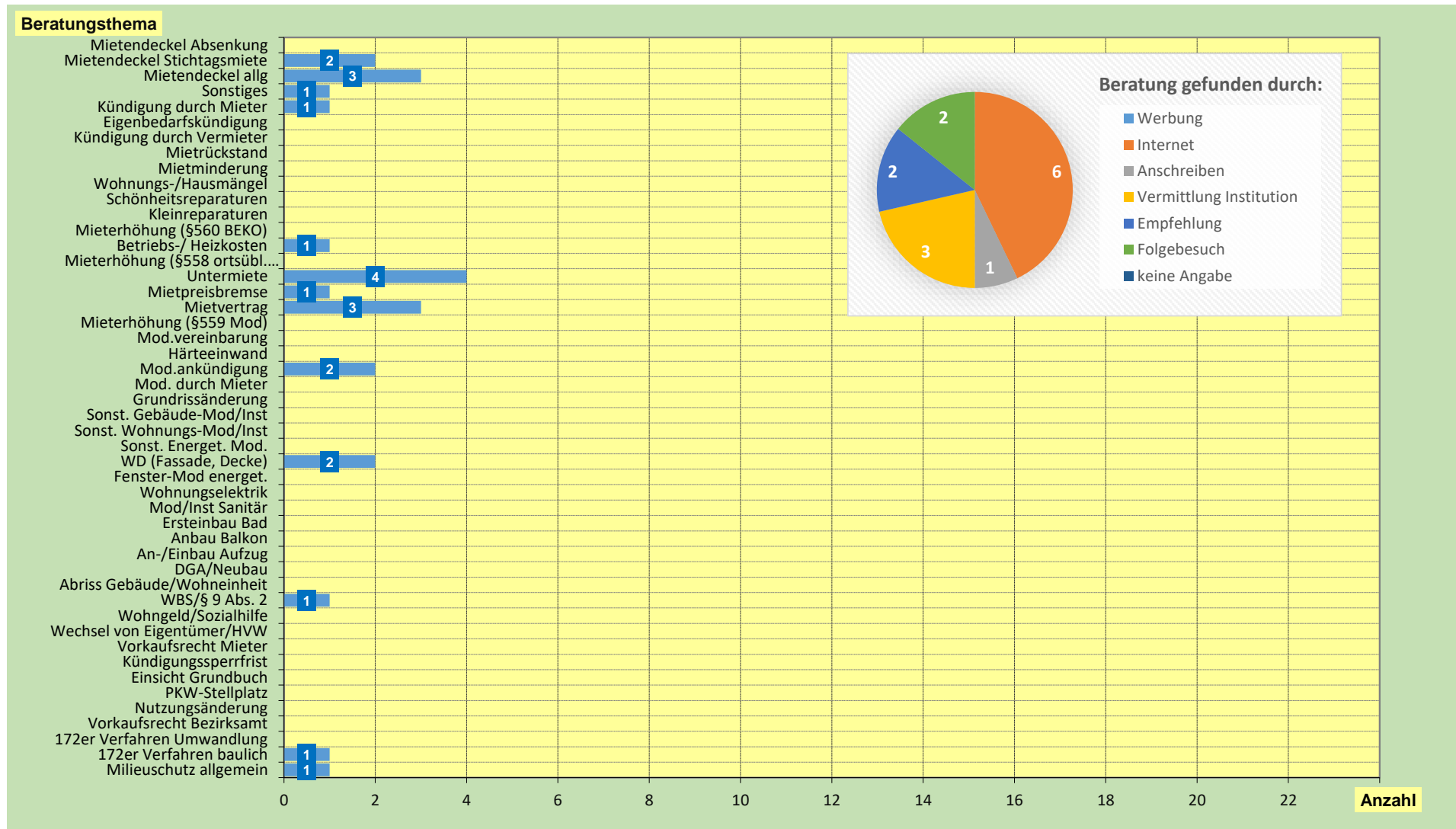

Soz. EG Körnerpark: Jan - Mrz 2021

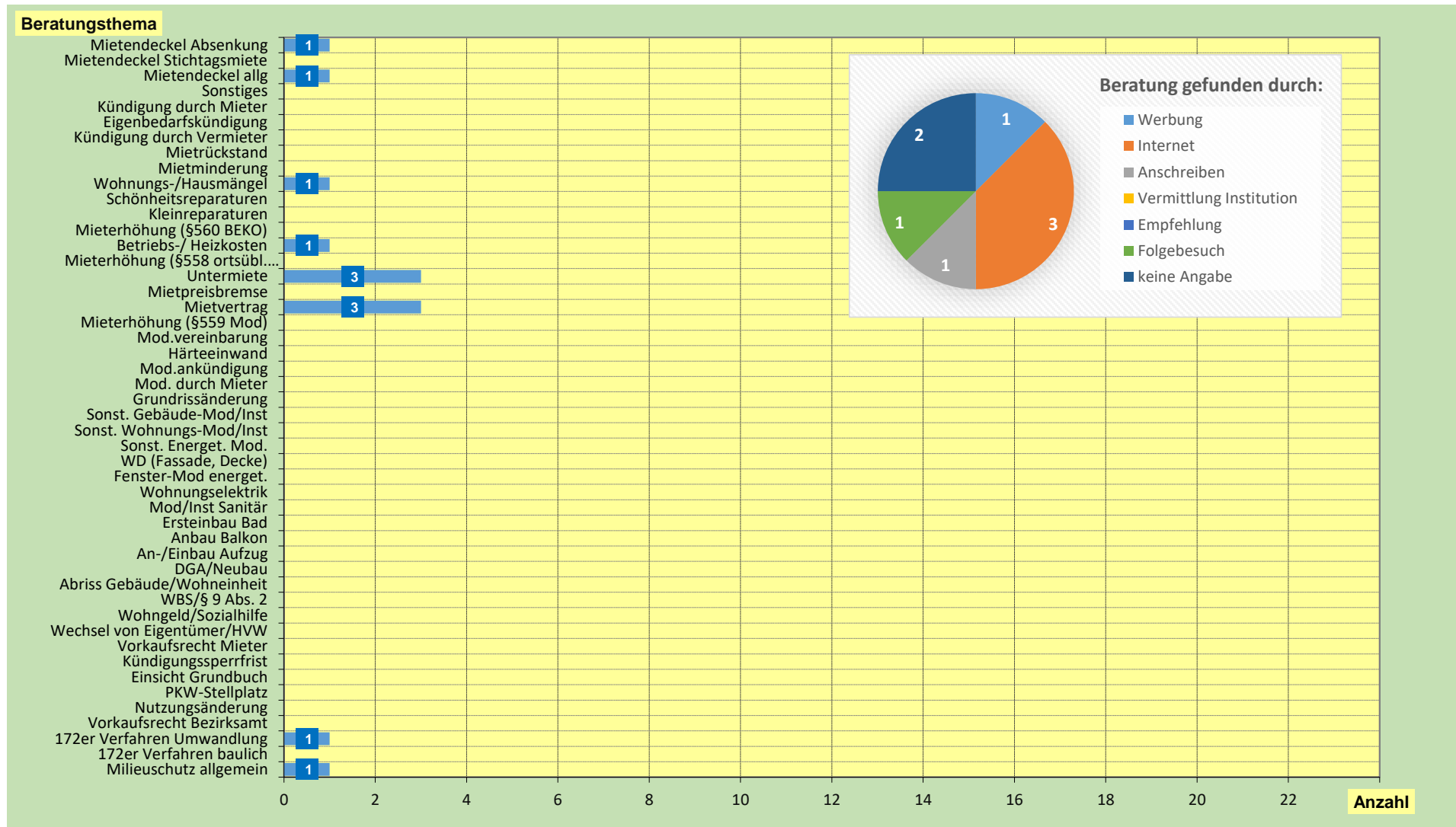

Soz. EG Silbersteinstr. / Glasower Str.: Jan - Mrz 2021

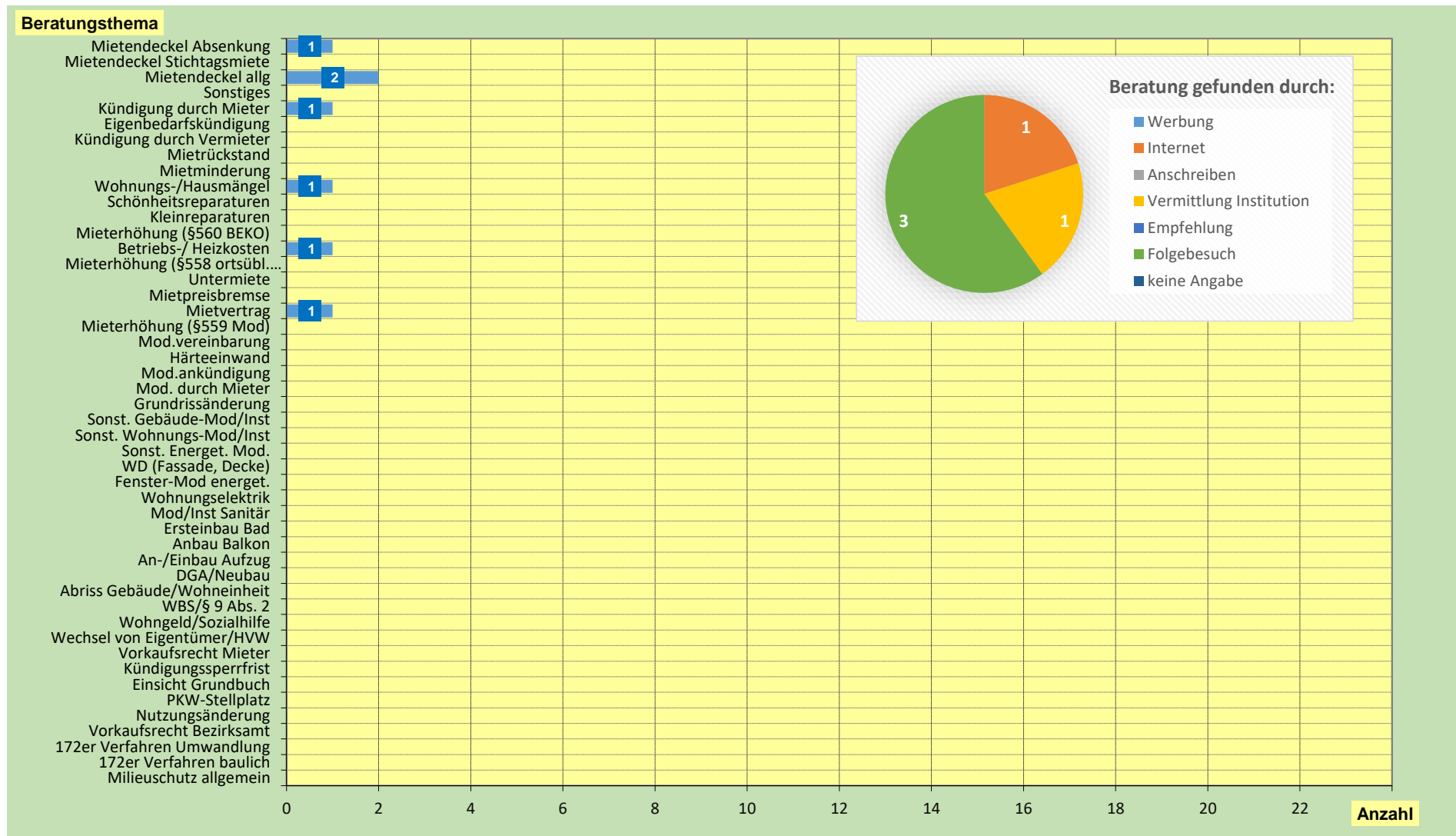

Soz. EG Germaniapromenade: Jan - Mrz 2021

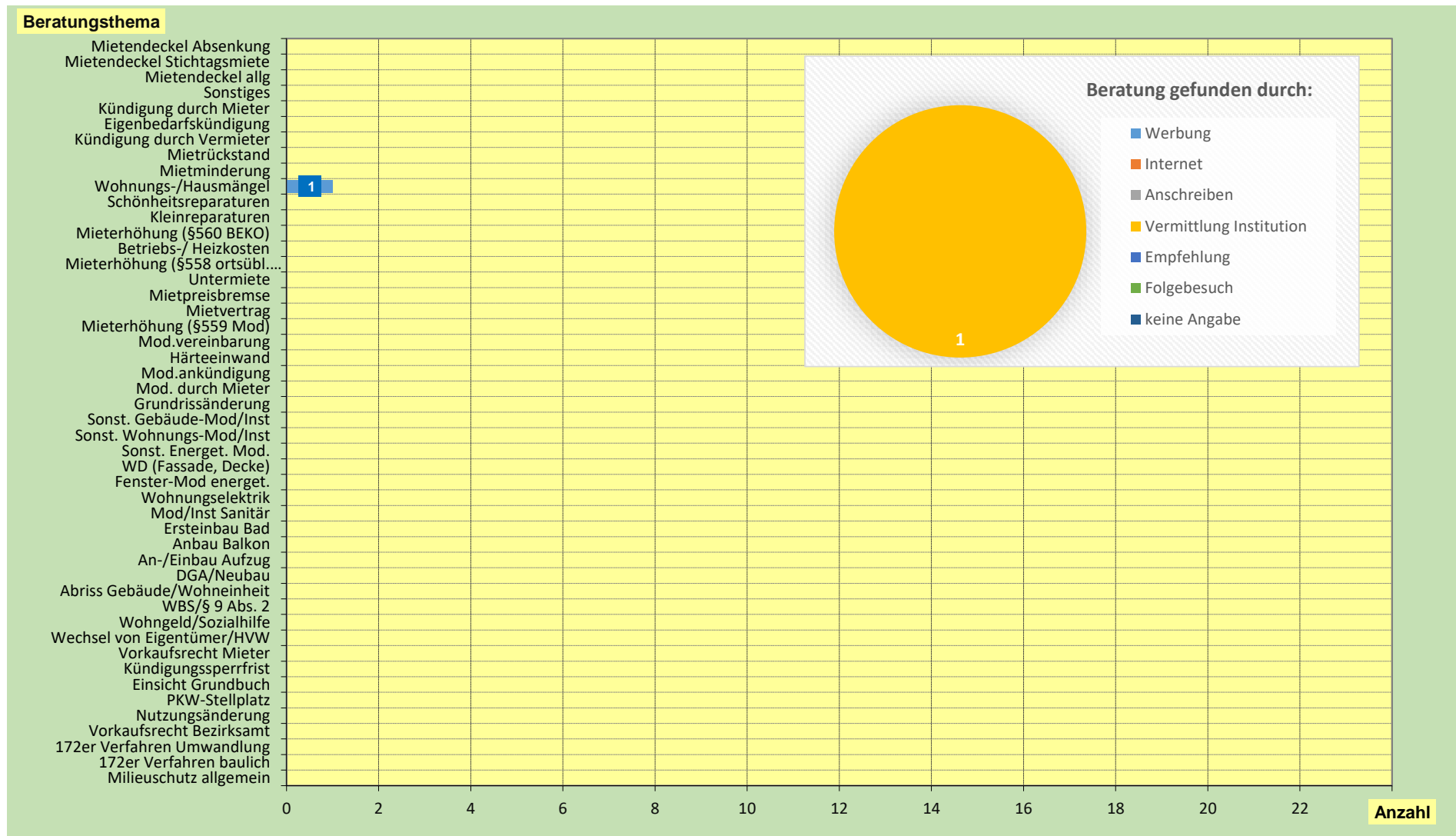

Soz. EG Rixdorf: Jan - Mrz 2021

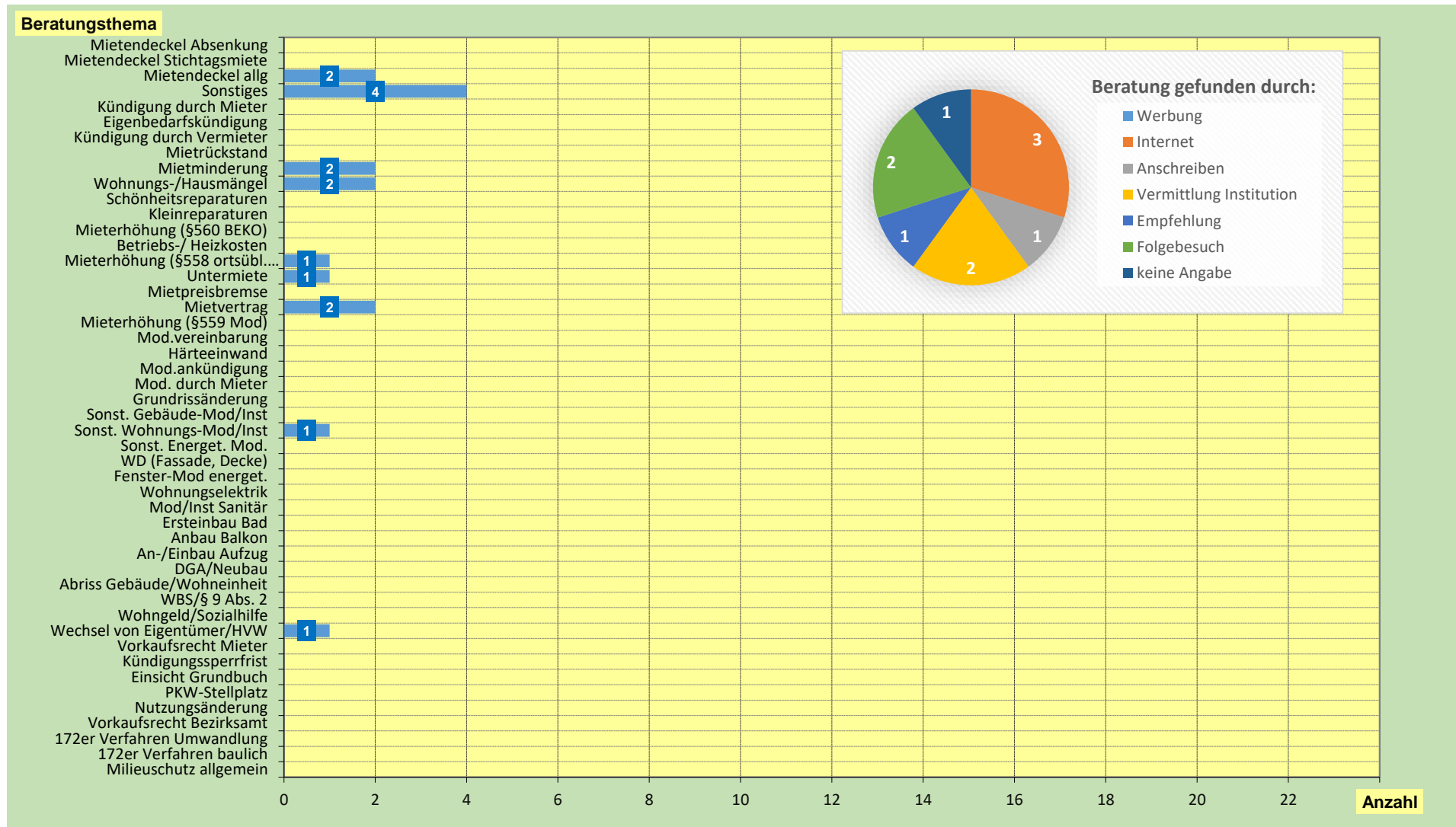

Soz. EG Hertzbergplatz/Treptower Straße: Jan - Mrz 2021

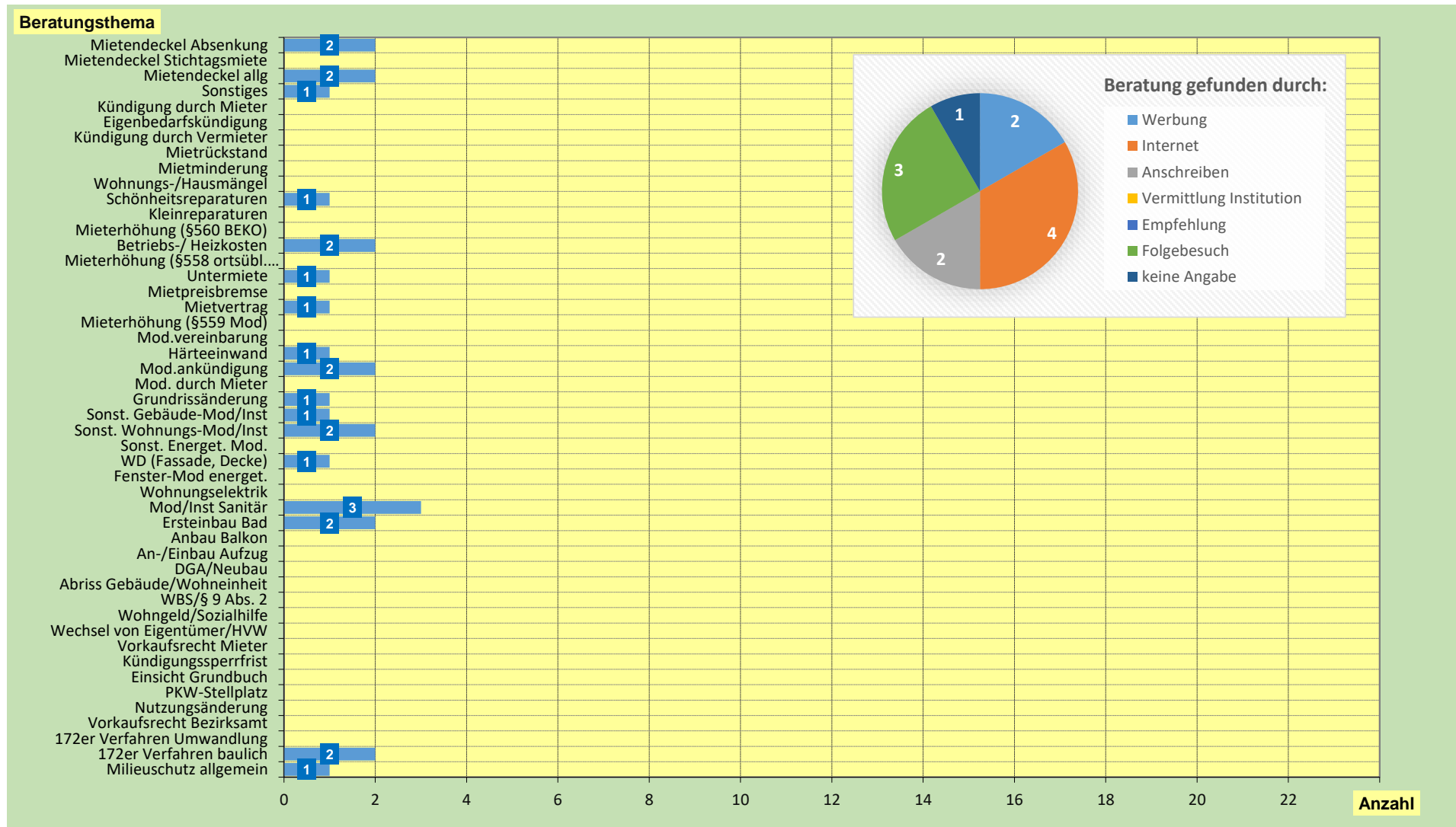

Soz. EG Britz: Jan - Mrz 2021

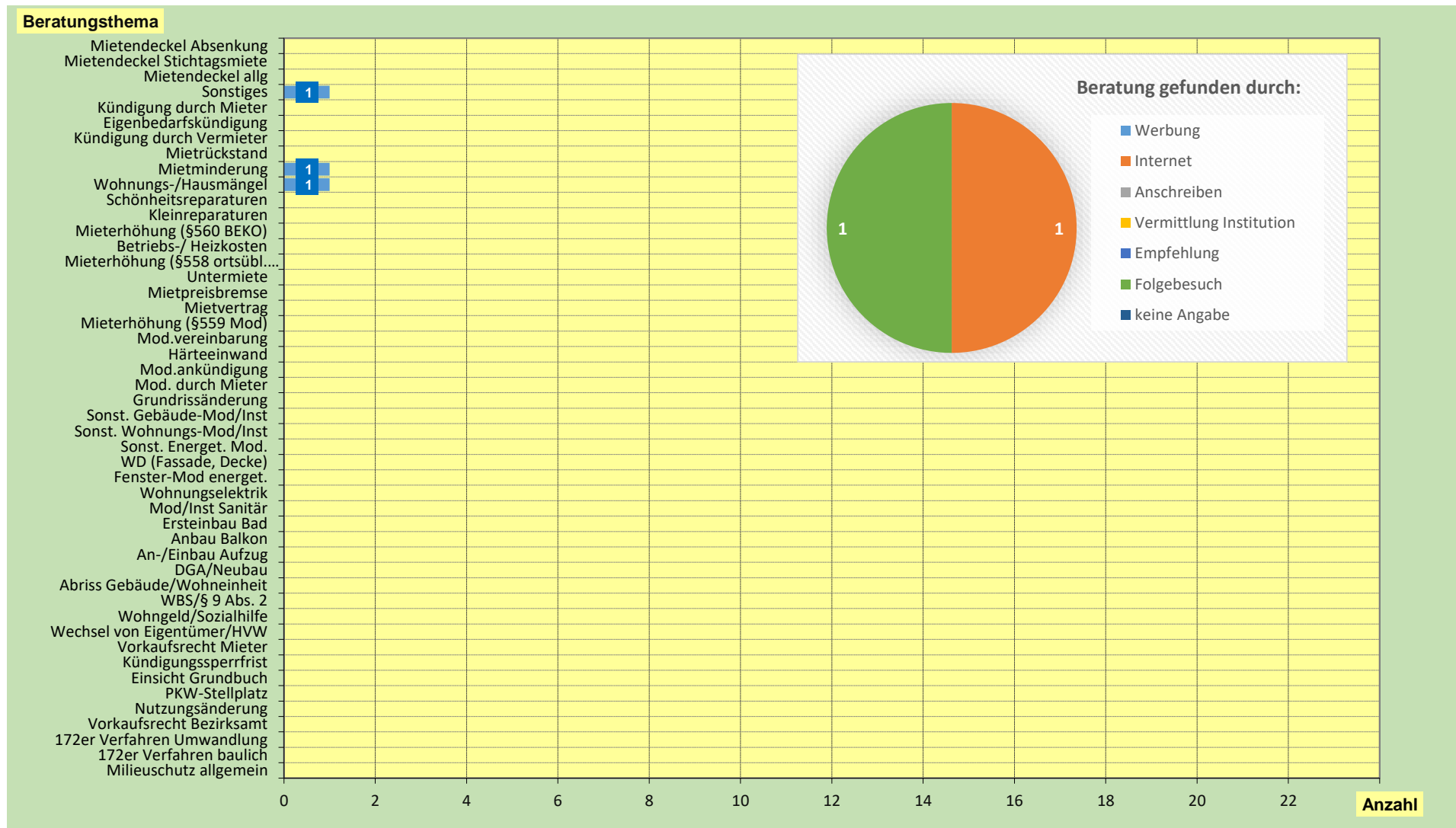

(Soz. EG) Gropiusstadt: Jan - Mrz 2021

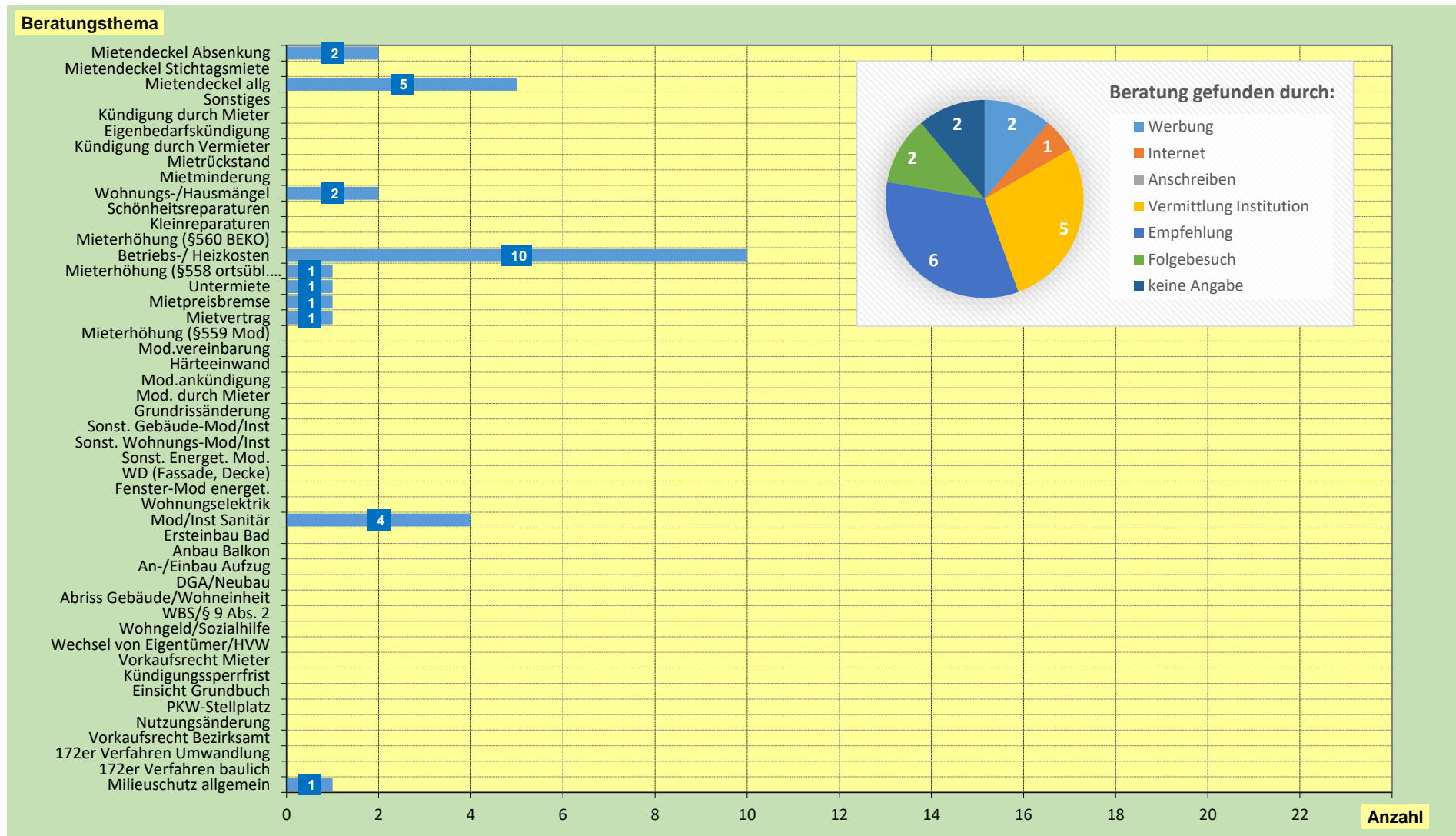

Neukölln Süd: Jan - Mrz 2021

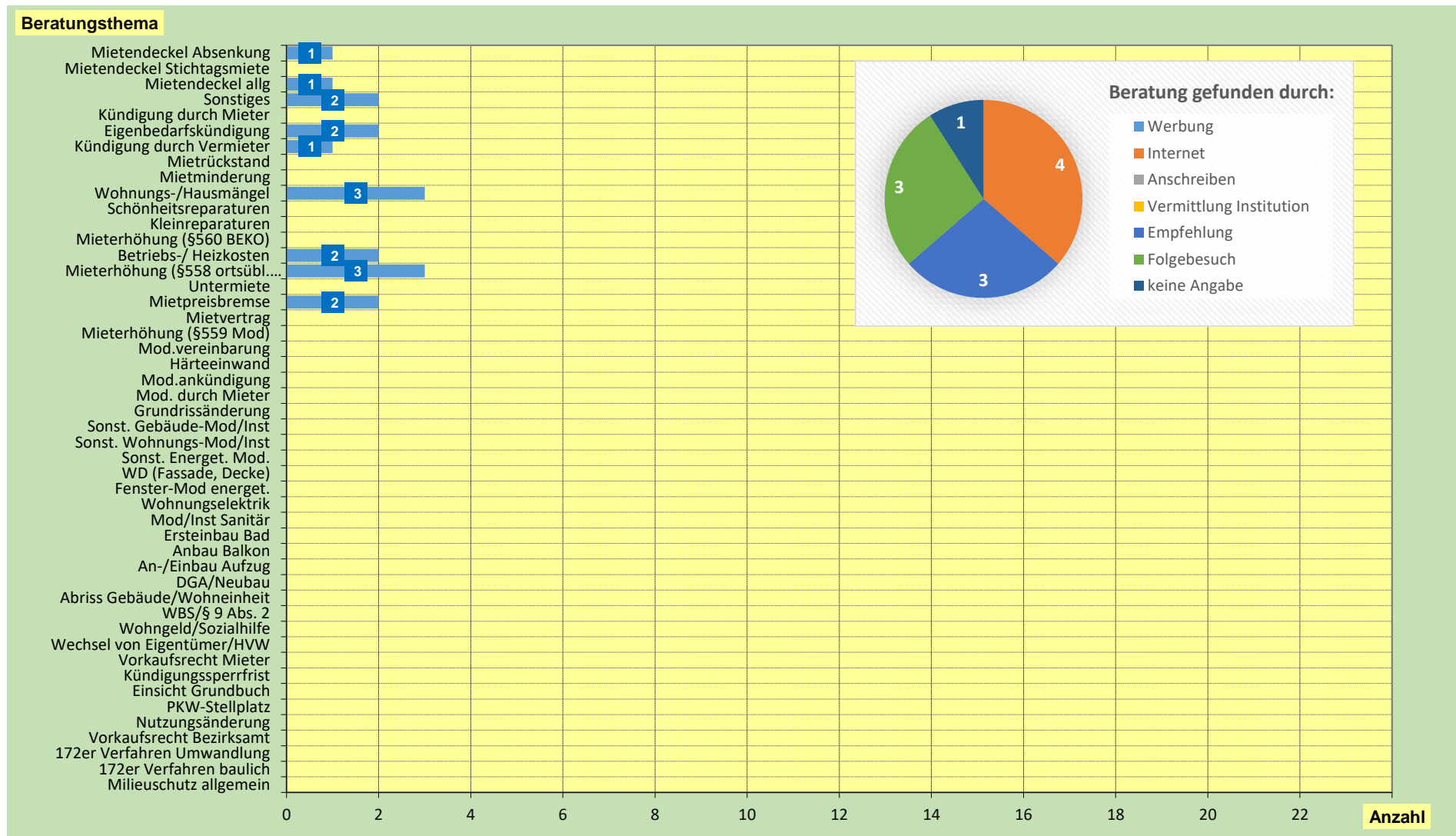

High-Deck-Siedlung: Jan - Mrz 2021

