Abzeichnung Bebauungsplan 8-52a

für die Grundstücke

Pfauenkehre 1A, 3-6
und einen Abschnitt der Pfauenkehre

im Bezirk Neukölln, Ortsteil Rudow

Übersichtskarte 1:10.000

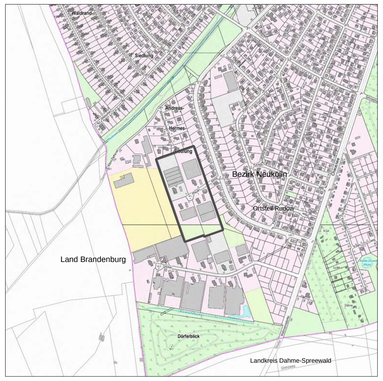

Textliche Festsetzungen

1. Im Allgemeinen Wohngebiet sind die Ausnahmen nach § 4 Abs. 3 Nr. 4 und Nr. 5 der Baunutzungsverordnung (Gartenbaubetriebe und Tankstellen) nicht Bestandteil des Bebauungsplans.
2. Die zulässige Grundfläche darf durch die Grundflächen von Garagen- und Stellplätzen mit ihren Zufahrten, Nebenanlagen im Sinne des § 14 der Baunutzungsverordnung und baulichen Anlagen unterhalb der Geländeoberfläche, durch die das Baugrundstück lediglich unterbaut wird, bis zu einer Grundflächenzahl von 0,38 überschritten werden.
3. Auf den nichtüberbaubaren Grundstücksflächen sind Stellplätze und Garagen unzulässig.
4. Die Einteilung der Straßenverkehrsfläche ist nicht Gegenstand der Festsetzung.
5. Die Fläche A ist mit einem Leitungsrecht zugunsten der Unternehmensträger zu belasten.

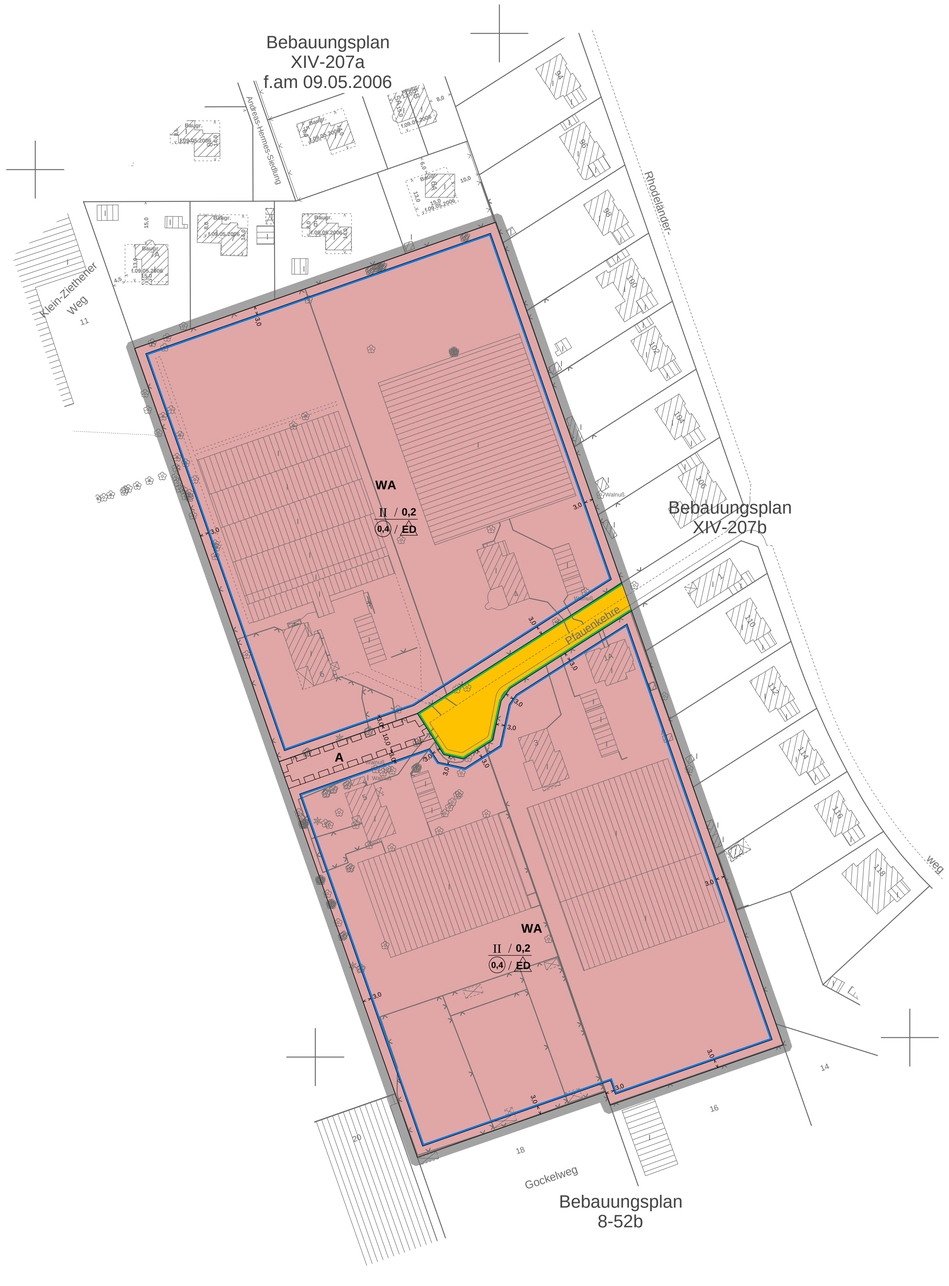

Hiermit wird beglaubigt, dass der Inhalt dieser Abzeichnung mit dem Inhalt der Urschrift des Bebauungsplans vom 20.03.2015 übereinstimmt.
Berlin, den

Bezirksamt Neukölln von Berlin
Stadtentwicklungsamt
Fachbereich Vermessung und Geoinformation

(Hanisch)
Fachbereichsleiter

N

8-52a

Maßstab 1 : 1 000 0 5 10 20 30 40 50 60 70 80 90 100 m

Planunterlage: Karte von Berlin 1 : 1000 (ALK)
Stand: März 2015

Zu diesem Bebauungsplan gehört ein Grundstücksverzeichnis

Zeichenerklärung

Festsetzungen

Art und Maß der baulichen Nutzung, Bauweise, Baulinien, Baugrenzen, Höhe baulicher Anlagen

- Kleinsiedlungsgebiet (§ 2 BauNVO) WS
- Reines Wohngebiet (§ 3 BauNVO) WR
- Allgemeines Wohngebiet (§ 4 BauNVO) WA
- Besonderes Wohngebiet (§ 4a BauNVO) WB
- Dorfgebiet (§ 5 BauNVO) MD
- Mischgebiet (§ 6 BauNVO) MI
- Kerngebiet (§ 7 BauNVO) MK
- Gewerbegebiet (§ 8 BauNVO) GE
- Industriegebiet (§ 9 BauNVO) GI
- Sondergebiet (Erholung) (§ 10 BauNVO) SO
  - z.B. WOCHENENDHAUSGEBIET
- Sonstiges Sondergebiet (§ 11 BauNVO) SO
  - z.B. UNIVERSITÄT
- Beschränkung der Zahl der Wohnungen (§ 9 Abs.1 Nr.6 BauGB) z.B. WR 2 Wo
- Geschossflächenzahl
  - als Höchstmaß z.B. (2,2)
  - als Mindest- und Höchstmaß z.B. (2,2) bis (2,7)
- Geschossfläche
  - als Höchstmaß z.B. GF 500 m²
  - als Mindest- und Höchstmaß z.B. GF 400 m² bis 500 m²
- Baumassenzahl 3,8
- Baumasse BM 4000 m³
- Grundflächenzahl z.B. 0,4
- Grundfläche z.B. GR 100 m²
- Zahl der Vollgeschosse
  - als Höchstmaß z.B. III
  - als Mindest- und Höchstmaß z.B. III-V
  - zwingend z.B. (V)
- offene Bauweise o
  - Nur Einzelhäuser zulässig (E)
  - Nur Doppelhäuser zulässig (D)
  - Nur Hausgruppen zulässig (H)
  - Nur Einzel- und Doppelhäuser zulässig (ED)
- Geschlossene Bauweise g
- Baulinie (§ 23 Abs.2 Satz 1 BauNVO)
- Baugrenze (§ 23 Abs.3 Satz 1 BauNVO)
- Linie zur Abgrenzung d. Umfanges von Abweichungen (§ 23 Abs.3 Satz 3 BauNVO)
- Höhe baulicher Anlagen über einem Bezugspunkt
  - als Höchstmaß
    - Traufhöhe z.B. TH 12,4 m über NHN
    - Firsthöhe z.B. FH 15,5 m über NHN
    - Oberkante z.B. OK 124,5 m über NHN
  - als Mindest- und Höchstmaß z.B. OK 116,0 m bis 124,5 m über NHN
  - zwingend z.B. (OK) 124,5 m über NHN

Flächen für den Gemeinbedarf

- z.B. JUGENDFREIZEITHEIM

Flächen für Sport- und Spielanlagen

- Sportanlage

Verkehrsflächen

- Straßenverkehrsfläche
- Verkehrsflächen besonderer Zweckbestimmung
  - z.B. öffentliche Parkfläche P
  - z.B. FUSSGÄNGERBEREICH
- Private Verkehrsfläche
- Straßenbegrenzungslinie
- Bereich ohne Einfahrt (Straßenseite)
- Bereich ohne Ausfahrt (Straßenseite)
- Bereich ohne Ein- und Ausfahrt (Straßenseite)
- Einfahrts- / Ausfahrtsbereich (Straßenseite)
- Einfahrts- und Ausfahrtsbereich (Straßenseite)

Flächen für Versorgungsanlagen, für die Abfallentsorgung und Abwasserbeseitigung sowie für Ablagerungen

- z.B. UMSPANNWERK
  - z.B. Gasdruckregler G
  - z.B. Trafostation T

oberirdische Hauptversorgungsleitungen

- Hochspannungsleitung

Öffentliche und private Grünflächen

- z.B. ÖFFENTLICHE PARKANLAGE
- z.B. PRIVATE DAUERKLEINGÄRTEN

Fläche für die Landwirtschaft

Fläche für Wald

Wasserfläche

Anpflanzen, Bindungen für Bepflanzungen, Schutz und Entwicklung von Boden, Natur und Landschaft

- Umgrenzung von Flächen zum Anpflanzen von Bäumen, Sträuchern und sonstigen Bepflanzungen
- Anpflanzen von
  - Bäumen
  - Sträuchern
  - sonstigen Bepflanzungen
- Umgrenzung von Flächen zum Schutz, zur Pflege und zur Entwicklung von Boden, Natur und Landschaft
- Umgrenzung von Flächen mit Bindungen für Bepflanzungen und für die Erhaltung
- Erhaltung von
  - Bäumen
  - Sträuchern
  - sonstigen Bepflanzungen
- Umgrenzung von Flächen für Zuordnungen nach §9 Abs. 1a Baugesetzbuch (Kombination mit anderen Planzeichen möglich)

Sonstige Festsetzungen

- Umgrenzung von Flächen für besondere Anlagen und Vorkehrungen zum Schutz vor schädlichen Umwelteinwirkungen im Sinne des Bundes-immissionschutzgesetzes
- Umgrenzung der Gebiete, in denen zum Schutz vor schädlichen Umwelteinwirkungen im Sinne des Bundes-immissionschutzgesetzes bestimmte luftverunreinigende Stoffe nicht oder nur beschränkt verwendet werden dürfen
- Umgrenzung der von der Bebauung freizuhaltenden Flächen
- Arkade
- Besonderer Nutzungszweck von Flächen z.B. HOTEL
- Höhenlage bei Festsetzungen (in Meter über NHN) z.B. 35,4
- Sichtfläche
- Grenze des räumlichen Geltungsbereiches des Bebauungsplanes
- mit Geh-, Fahr- und Leitungsrechten zu belastende Fläche
- Abgrenzung unterschiedlicher Nutzung
- Umgrenzung der Flächen für
  - Stellplätze St
  - Garagen mit Angabe der Geschosse Ga 1
  - Gemeinschaftsstellplätze GSt
  - Gemeinschaftsgaragen mit Angabe der Geschosse GGa 1
- Umgrenzung der Flächen für
  - Garagengebäude mit Dachstellplätzen mit Angabe der Geschosse Ga 3 St
  - Tiefgaragen mit Angabe der Geschosse TGa 1
  - Gemeinschaftstiefgaragen mit Angabe der Geschosse GTGa 1
  - Gemeinschaftsanlagen GAnl

Nachrichtliche Übernahmen

- Naturschutzgebiet
- Landschaftsschutzgebiet
- Naturdenkmal
- Geschützter Landschaftsbestandteil
- Einzelanlage, die dem Denkmalschutz unterliegt
- Gesamtanlage (Ensemble), die dem Denkmalschutz unterliegt
- Erhaltungsbereich
- Wasserfläche
- Wasserschutzgebiet (Grundwassergewinnung)
- Umgrenzung der Flächen für den Luftverkehr
- Umgrenzung der Flächen, deren Böden erheblich mit umweltgefährdenden Stoffen belastet sind
- Bahnanlage auch
- Straßenbahn

Eintragungen als Vorschlag

- Gebäude
- Stellplatz St
- Garage z.B. Ga 1
- Tiefgarage z.B. TGa 1
- Kinderspielplatz K
- Hochstraße
- Tiefstraße
- Brücke
- Industriebahn (in Aussicht genommen)

Planunterlage

- Wohn- oder öffentliches Gebäude mit Geschosszahl und Durchfahrt
- Wirtschafts- oder Industriegebäude oder Garage
- Parkhaus
- Unterirdisches Bauwerk (z.B. Tiefgarage) mit Geschosszahl
- Brücke
- Gewässer z.B. Teich
- Geländehöhe, Straßenhöhe in Meter über NHN 35,4
- Laubbaum, Nadelbaum
- Naturdenkmal (Laub-, Nadelbaum)
- Schornstein
- Zaun, Hecke
- Hochspannungsmast
- Landesgrenze (Bundesland)
- Bezirksgrenze
- Ortsteilgrenze
- Gemarkungsgrenze
- Flurgrenze
- Flurstückgrenze
- Flurstücksnummer, Flurnummer z.B. 60/ 10 Flur 10
- Grundstücksnummer z.B. 48A
- Mauer, Stützmauer
- Bordkante
- Baulinie, Baugrenze, Baufluchtlinie
- Straßenbegrenzungslinie, Straßenfluchtlinie

Die vorstehende Zeichenerklärung enthält gebräuchliche Planzeichen, auch soweit sie in diesem Bebauungsplan nicht verwendet werden. Zugrunde gelegt sind die Baunutzungsverordnung (BauNVO) in der Fassung vom 23. Januar 1990, zuletzt geändert durch Art. 2 des Gesetzes vom 11. Juni 2013 und die Planzeichenverordnung 1990 (PlanzV90) vom 18. Dezember 1990, zuletzt geändert durch Art. 2G zur Förderung des Klimaschutzes bei der Entwicklung in den Städten und Gemeinden vom 22.7.2011

Aufgestellt: Berlin, den 20.03.2015

Bezirksamt Neukölln von Berlin
Stadtentwicklungsamt

Fachbereich Vermessung und Geoinformation
gez. Hanisch

Fachbereich Stadtplanung
gez. Groth

gez. Biesing
Bezirksstadtrat

Der Bebauungsplan wurde
in der Zeit vom 20.04.2015 bis einschließlich 22.05.2015 öffentlich ausgelegt.
Die Bezirksverordnetenversammlung hat den Bebauungsplan
am 23.09.2015 beschlossen.
Berlin, den 23.09.2015

Bezirksamt Neukölln von Berlin
Stadtentwicklungsamt
Fachbereich Stadtplanung

gez. Groth
Fachbereichsleiter

Der Bebauungsplan ist auf Grund des § 10 Abs. 1 des Baugesetzbuchs in Verbindung mit § 6 Abs. 5 und § 11 Abs. 1 des Gesetzes zur Ausführung des Baugesetzbuches durch Verordnung vom heutigen Tage festgesetzt worden.
Berlin, den 23.09.2015

Bezirksamt Neukölln von Berlin

gez. Dr. Giffey
Bezirksbürgermeisterin

gez. Biesing
Bezirksstadtrat

Die Verordnung ist am 20.10.2015 im Gesetz- und Verordnungsblatt für Berlin auf S. 370 verkündet worden.