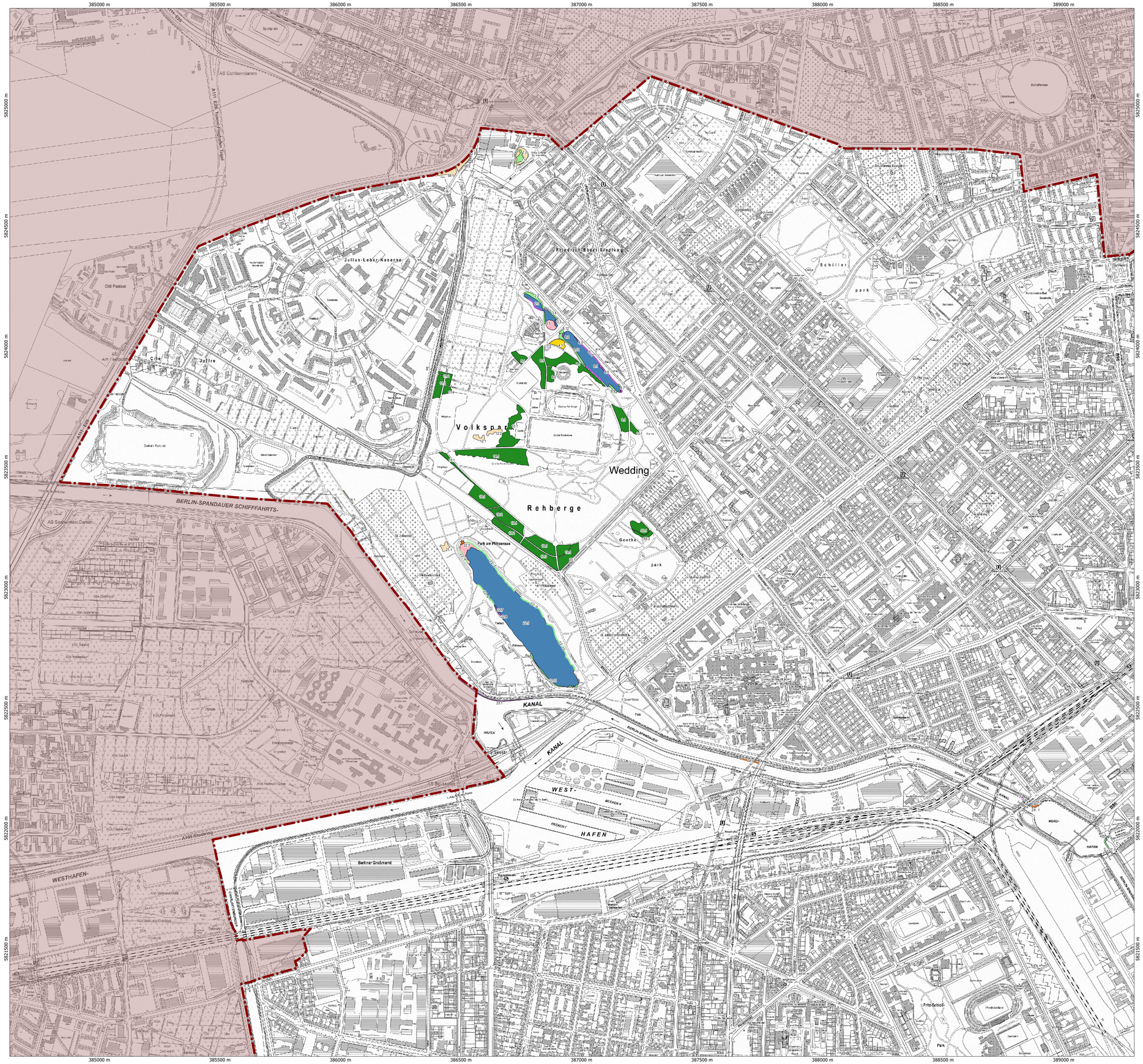

Lid_Nr	BT_Code_aktuell	§30 BNatschG	§28 NatSchGBln	§29 NatSchGBln	LRT_CODE	LRT_KOMPL
1.1	0111411	1			2330	
1.2	05121201	1			2330	
2.1	02122	1			3150	1
2.2	071931	1			3150	1
2.3	022118	1			3150	1
3.1	02121	1			3150	
3.2	02206	1			3150	
3.3	022111	1		1	3150	
3.4	071931	1			3150	
3.5	071931	1			3150	
3.6	022118	1			3150	
4.1	051121	0	1		6510	
5.1	08171	0	1		9110	
6.1	08171	0	1		9110	
6.2	08171	0	1		9110	
7.1	08171	0	1		9110	
8.1	021031	1			3150	1
8.2	022116	1			3150	1
8.3	02211	1		1	3150	1
8.4	02211	1		1	3150	1
8.5	022111	1		1	3150	1
8.6	022111	1		1	3150	1
8.7	071911	1			3150	1
8.8	022109	1			3150	1
8.9	071931	1			3150	1
8.10	022111	1		1	3150	1
8.11	07311	1			3150	1
8.12	071019	1			3150	1
9.1	08171	0	1		9110	
10.1	08171	0	1		9110	
11.1	08171	0	1		9110	
11.2	08171	0	1		9110	
11.3	08171	0	1		9110	
11.4	08171	0	1		9110	
12.1	05121221	1				
12.2	05121221	1				
13.1	08171	0	1		9110	
14.1	08171	0	1		9110	
15.1	08171	0	1		9110	
16.1	08171	0	1		9110	
16.2	08171	0	1		9110	
17.1	08171	0	1		9110	
17.2	08171	0	1		9110	
17.3	08171	0	1		9110	
18.1	08171	0	1		9110	
19.1	08171	0	1		9110	
20.1	08171	0	1		9110	
21.1	05121221	1				
22.1	021031	1			3150	
22.2	02203	1			3150	
22.3	0514112	1			3150	1
22.4	071931	1			3150	1
22.5	071931	1			3150	1
22.6	071931	1			3150	1
22.7	0221122	1		1	3150	1
22.8	0221122	1		1	3150	1
22.9	071931	1			3150	1
22.10	071931	1			3150	1
22.11	071931	1			3150	1
22.12	071931	1				
23.1	012114	1				
24.1	0514111	1				
25.1	012111	1				
26.1	0514111	1				
27.1	071911	1				
28.1	051031 2	0	1			
28.2	0513111	0	1			
28.3	0513111	0	1			
28.4	04512	1				
28.5	0710121	1				
28.6	0710121	1				
28.7	0710121	1				
28.8	051031	0	1			
28.9	05101	1				
28.10	05101	1	1			
28.11	04512	1				
28.12	0710121	1				
28.13	051031	0	1			
28.14	051031	1				
29.1	012114	1				
29.2	012129	1				
30.1	0111412	2			3260	
30.2	0111422	2			3260	
31.1	012111	1		1		
32.1	02151	2				
33.1	02151	2				
34.1	02151	1				
34.2	022111	1		1		
34.3	022118	1				
34.4	022118	1				
34.5	022109	1				
35.1	02152	1				
36.1	02152	1				
36.2	071921	1				
37.1	02151	1				
38.1	011411	2				
39.1	011411	2				
40.1	051411	2				
41.1	021033	1			3150	1
41.2	022118	1			3150	1
41.3	0514111	1			3150	1
41.4	022118	1			3150	1
41.5	051411	1			3150	1
41.6	022118	1			3150	1
41.7	022118	1			3150	1
41.8	022118	1			3150	1
42.1	02152	1			3150	1
43.1	02151	1			3150	1
43.2	022111	1		1	3150	1
43.3	022111	1		1		
44.1	02152	1			3150	1
45.1	02152	1				
46.1	051411	1				
47.1	021033	1				
48.1	051122	0	1		6510	1
49.1	051122	0	1		6510	1
50.1	02152	1				
51.1	02151	1				
51.2	051411	1				
51.3	051411	1				
51.4	051411	1				
51.5	0221121	1		1		
51.6	0221121	1		1		
52.1	011411	2				
52.1	02151	1			3150	1
52.2	0514111	1			3150	1
53.1	05121	2				
54.1	05121	2				
55.1	08171	0	1		9110	
55.2	08171	0	1		9110	
56.1	05121221	1				

Geschützte Biotope_aktuell

- Fließgewässer
- Standgewässer
- Schwimmblatt- und Unterwasserpflanzen-Gesellschaften
- Röhrichte
- Trockenrasen
- Frischwiesen
- Feuchtwiesen
- Hochstauden-Fluren
- Gehölz-Bestände
- Wälder u. Forsten
- Schutzstatus noch unklar
- 12.2 Laufende Nr.
- Bezirksgrenze

BT_Code_aktuell	BT_Name_aktuell
0111412	Bäche und kleine Flüsse, begradigt, weitgehend verbaut, unbeschattet, mit Rauhwurf oder schräger Steinpflasterung verbaut
0111422	Bäche und kleine Flüsse, begradigt, weitgehend verbaut, beschattet, mit Rauhwurf oder schräger Steinpflasterung verbaut
011411	Kanäle, unbeschattet, mit unbefestigten Ufern oder stark verfallener Befestigung
012111	Schilf-Röhricht an Fließgewässern
012114	Rohrglanzgras-Röhricht an Fließgewässern
012129	sonstige Kleinröhrichte an Fließgewässern
021031	eutrophe bis polytrophe (nährstoffreiche) Seen, meist nur mit Schwimmblattvegetation, im Sommer mäßige bis geringe Sichttiefe; Ufer natürlich oder naturnah, nicht ausgebaut
021033	Eutrophe bis polytrophe (nährstoffreiche) Seen, Ufer stark beeinträchtigt, überwiegend verbaut
02121	perennierende Kleingewässer (Söle, Kolke, Pfuhle etc., < 1 ha), naturnah, unbeschattet
02122	perennierende Kleingewässer (Söle, Kolke, Pfuhle etc., < 1 ha), naturnah, beschattet
02151	Teiche und kleine Staugewässer, unbeschattet
02152	Teiche und kleine Staugewässer, beschattet
02203	Hornblatt-Gesellschaften in Standgewässern
02206	Armleuchteralgenbestände in Standgewässern
02211	Großröhrichte an Standgewässern
022111	Schilf-Röhricht an Standgewässern
0221121	Röhricht des Schmalblättrigen Rohrkolbens an Standgewässern
0221122	Röhricht des Breitblättrigen Rohrkolbens an Standgewässern
022116	Kalmus-Röhricht an Standgewässern an Standgewässern
022118	Großseggen-Röhricht an Standgewässern
022119	sonstige Großröhrichte an Standgewässern
04512	Rohrkolbenröhricht nährstoffreicher (eutropher bis polytropher) Moore und Sümpfe
05101	Großseggenwiesen (Streuwiesen)
51031	Feuchtwiesen nährstoffreicher Standorte, typische Ausprägung
510312	Feuchtwiesen nährstoffreicher Standorte, verarmte Ausprägung
051121	Frischwiesen, typische Ausprägung
051122	Frischwiesen, verarmte Ausprägung
05121	Sandtrockenrasen
05121201	Grasnelken-Fluren und Blauschillergras-Rasen, weitgehend ohne spontanen Gehölzbewuchs (Deckung der Gehölze < 10%)
05121221	Heidenelken-Grasnelkenflur, weitgehend ohne spontanen Gehölzbewuchs (Deckung der Gehölze < 10%)
0513111	Grünlandbrache feuchter Standorte, von Schilf dominiert, weitgehend ohne spontanen Gehölzbewuchs (< 10% Deckung der Gehölze)
051411	gewässerbegleitende Hochstaudenfluren
0514111	gewässerbegleitende Hochstaudenfluren, weitgehend ohne spontanen Gehölzbewuchs (Gehölzdeckung < 10%)
0514112	gewässerbegleitende Hochstaudenfluren, mit spontanem Gehölzbewuchs (Gehölzdeckung 10-30%)
0710121	Gebüsche nasser Standorte, Strauchweidengebüsche der Flußauen; ältere Bestände (älter 10 Jahre)
071019	sonstige Gebüsche nasser Standorte
0711411	Feldgehölze armer u.o. trockener Standorte, überwiegend heimische Gehölzarten; ältere Bestände (älter 10 Jahre)
071911	standorttypischer Gehölzsaum an Gewässern, Gebüsche, heimische Arten
071921	standorttypischer Gehölzsaum an Gewässern, Bäume, heimische Arten
071931	standorttypischer Gehölzsaum an Gewässern, mehrschichtige Säume, heimische Arten
07311	mehrschichtige Gehölzbestände aus überwiegend heimischen Arten, alt
08171	Rotbuchenwälder bodensaurer Standorte

FFH-LEBENSRAUMTYP 2330
Dünen mit offenen Grasflächen
mit Corynephorus und Agrostis

FFH-LEBENSRAUMTYP 3150
Natürliche eutrophe Seen mit einer Vegetation
des Magnopotamions oder Hydrocharitions

FFH-LEBENSRAUMTYP 3260
Flüsse der planaren bis montanen Stufe
mit Vegetation des Ranunculion fluitantis
und des Callitrichio-Batrachion

FFH-LEBENSRAUMTYP 6510
Magere Flachland-Mähwiesen

FFH-LEBENSRAUMTYP 9110
Hainsimsen-Buchenwald (Luzulo-Fagetum)

GRUNDLAGEN:
Köstler, H. u. M. Fietz (2018)
RANA (J. Haffmann) (2018)
UmNat 323 (2017-2020)

Terrestrische Kartierung
mit Abgleich DOP 10 u. 20
Alkis (Geobroker)
KS von Berlin (Geobroker)

Änderung Nr.	Änderung:	Bearbeiter/in:

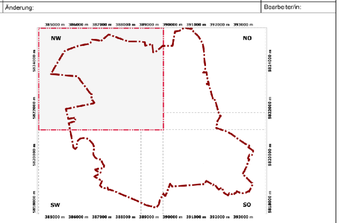

Geschützte Biotope im Bezirk Mitte von Berlin

Aktueller Bestand ab 2017

§ 30 BNatschG - § 28 NatschG Bln - § 29 NatschG Bln

Bezirksamt Mitte von Berlin
Abt. Weiterbildung, Kultur, Umwelt, Natur, Straßen und Grünflächen
Umwelt- und Naturschutzamt
Karl-Marx-Allee 31
13341 Berlin
Tel.: 9018-23054
Fax: 9018-23057
E-Mail: umweltamt@ba-mitte.de

BEZIRKSAMT MITTE VON BERLIN

Plangröße:	Maßstab:	Datum:	Bearbeiterin:
A0 (814 x 1189 mm)	1: 5.500 i.O	28.04.2020	UmNat 323 / C. Klemz
Blatt 1 - NW			Lagebezug: ETRS89 DHHN 2016