EHEMALIGES DIESTERWEG-GYMNASIUM / REAKTIVIERUNG | BERLIN-MITTE

RAHMENKOORDINATION SOZIALE UND GRÜNE INFRASTRUKTUR

PUTBUSSER STRASSE 12 | 13355 BERLIN

© S.T.E.R.N. GmbH

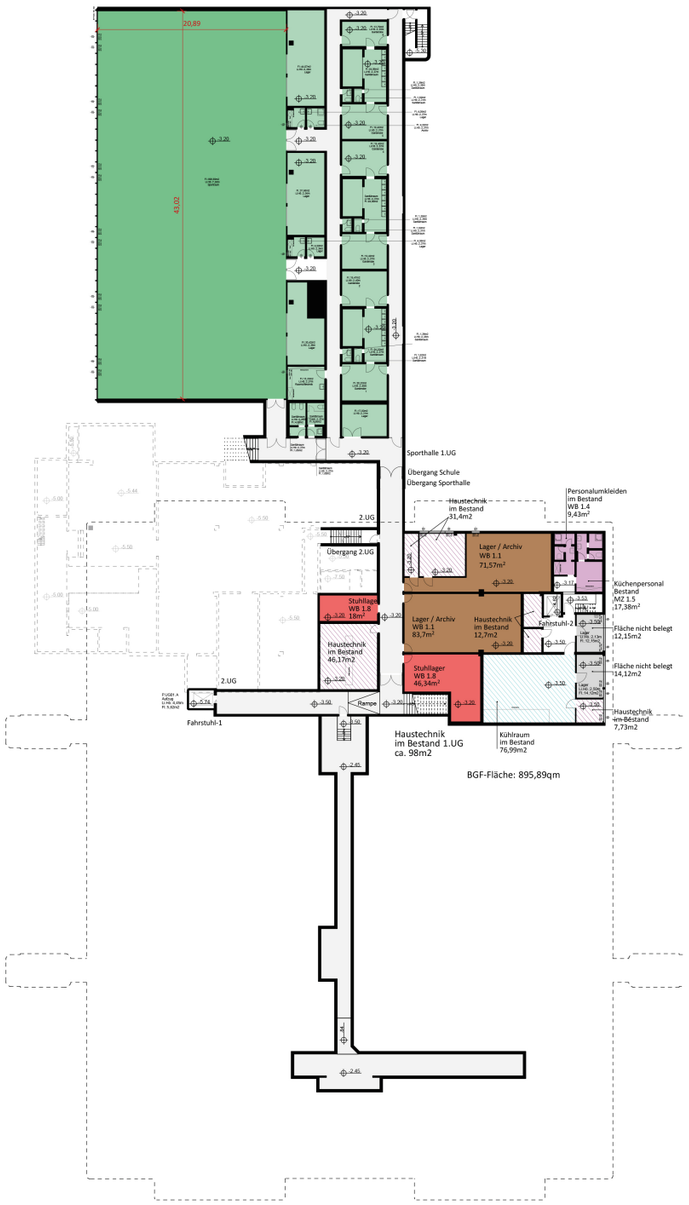

Reaktivierung des Bestandsgebäudes - 1. Untergeschoss
(© S.T.E.R.N. GmbH, Grundlage: Pysall Jensen Stahrenberg)

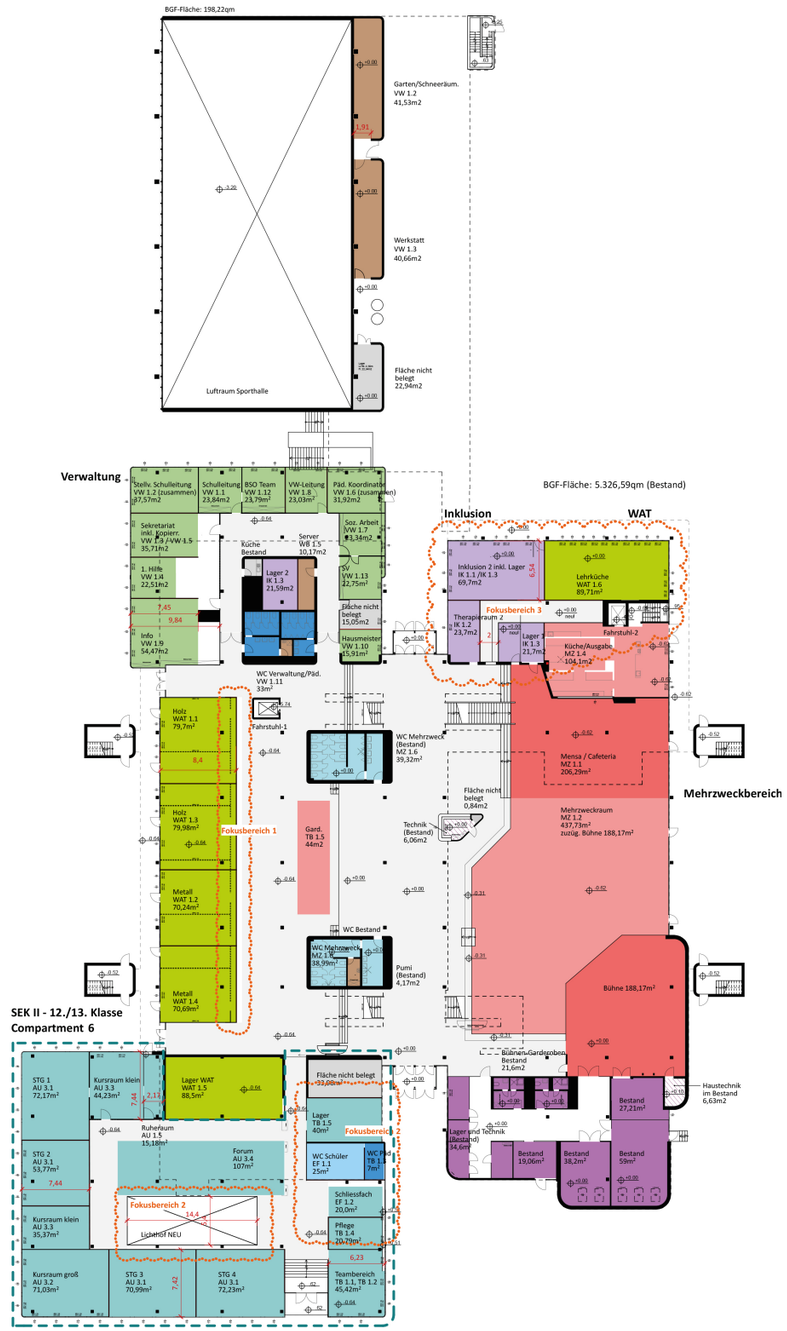

Reaktivierung des Bestandsgebäudes - Erdgeschoss
(© S.T.E.R.N. GmbH, Grundlage: Pysall Jensen Stahrenberg)

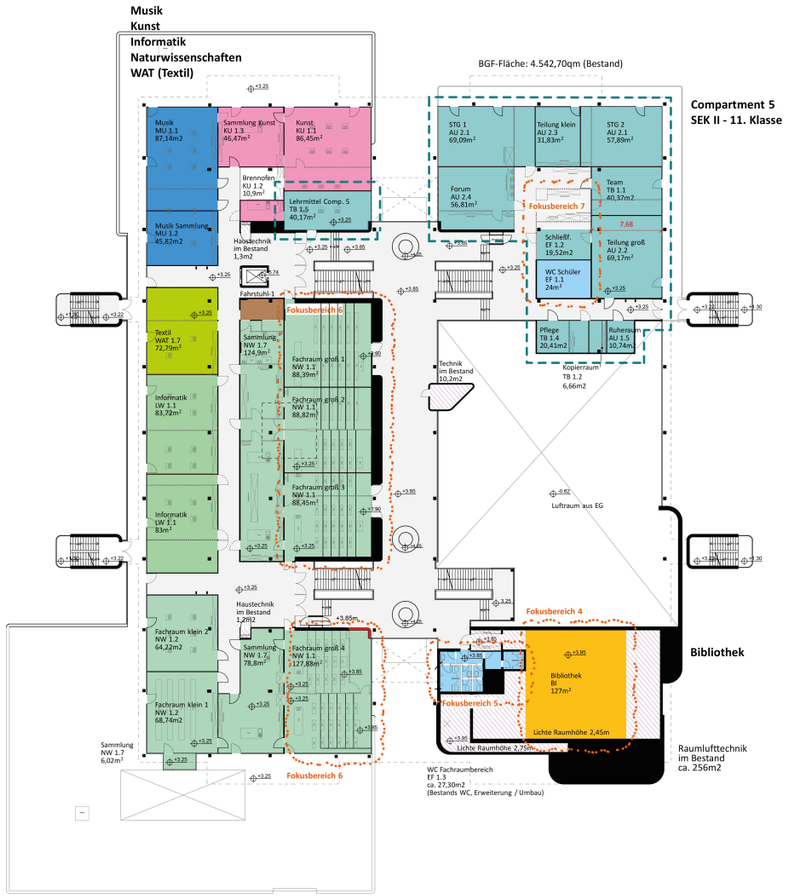

Reaktivierung des Bestandsgebäudes - 1. Obergeschoss
(© S.T.E.R.N. GmbH, Grundlage: Pysall Jensen Stahrenberg)

Bezirksamt Mitte | BERLIN

S·T·E·R·N Behutsame Stadterneuerung

RAHMENKOORDINATION SOZIALE UND GRÜNE INFRASTRUKTUR BERLIN-MITTE