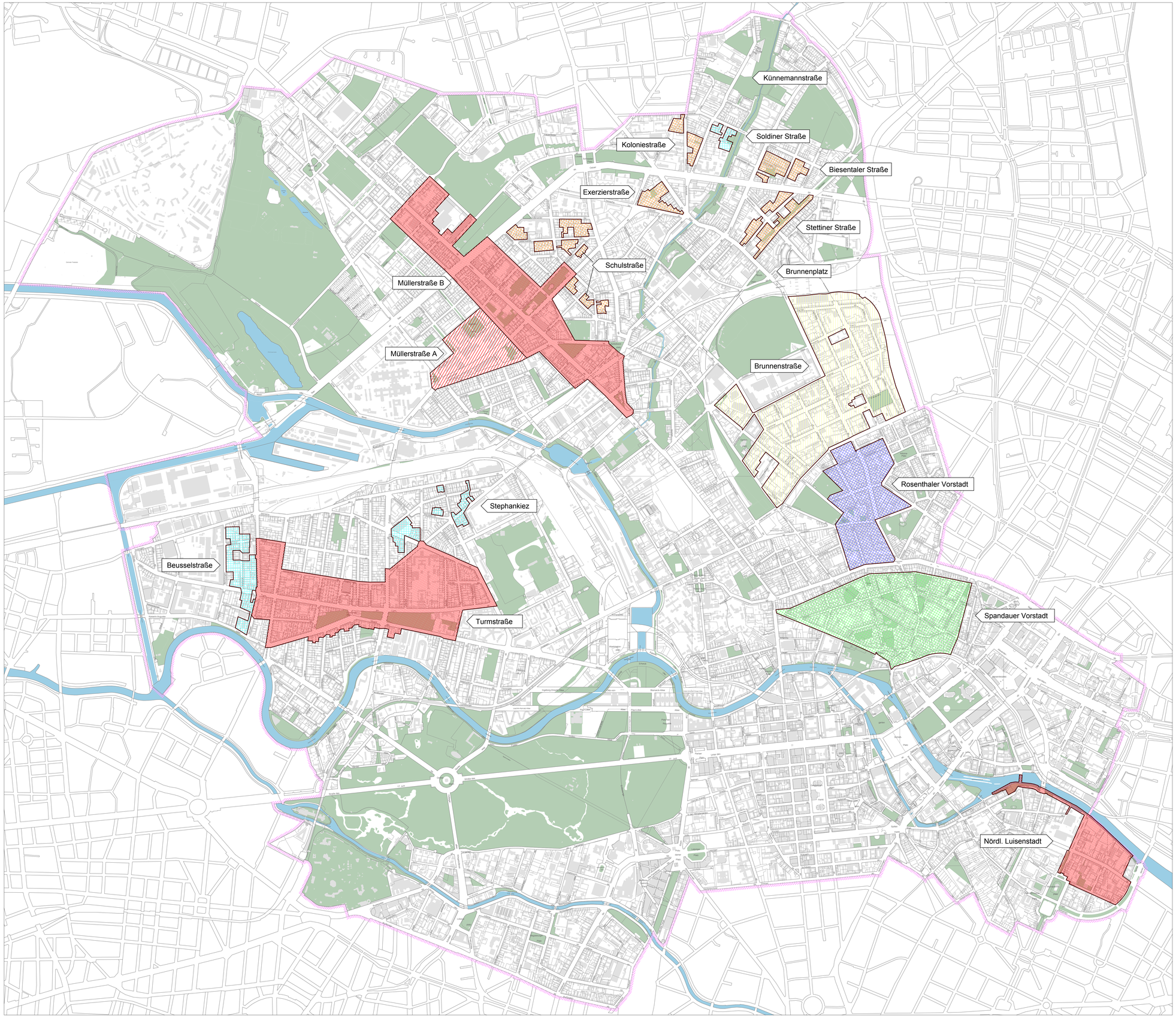


# Bezirksamt Mitte von Berlin
## Abteilung Stadtentwicklung

- Fachbereich Stadtplanung -

# Übersicht Sanierungsgebiete
seit 1995

*aufgehobenes Gebiet 1995*

*aufgehobene Gebiete 2003/2004*

Exerzierstr. / Kolloniestr. / Biesentaler Str. / Stettiner Str. / Schulstr.
"Siebente Verordnung über die förmliche Festsetzung von Sanierungsgebieten vom 17. Januar 1985 (GVBl. S. 239)"

Exerzierstr. / Kolloniestr.
"Verordnung zur Aufhebung und Änderung von Verordnungen über die förmliche Festsetzung von Sanierungsgebieten vom 19. August 2003 (GVBl. S. 315)"

Biesentaler Str. / Stettiner Str. / Schulstr.
"Verordnung zur Aufhebung der Siebenten Verordnung über die förmliche Festsetzung von Sanierungsgebieten vom 17. Januar 1985 vom 30. März 2004 (GVBl. 60. Jg. Nr.16 von 8. April 2004)"

*aufgehobene Gebiete 2007*

Beusselstr.
"Zehnte Verordnung über die förmliche Festsetzung von Sanierungsgebieten (hier: Sanierungsgebiet "Beusselstr.") vom 18. November 1994 (GVBl. S. 472)"

Stephankiez / Soldiner Str.
"Elfte Verordnung über die förmliche Festsetzung von Sanierungsgebieten (hier: Sanierungsgebiet "Stephankiez") vom 25. Oktober 1995 (GVBl. S. 711)"

Beusselstr. / Stephankiez / Soldiner Str.
Aufhebung durch die Achte Verordnung zur Änderung von Verordnungen über die förmliche Festsetzung von Sanierungsgebieten vom 23. Januar 2007 (GVBl. 63. Jg. Nr.3 von 20. Februar 2007)

*aufgehobenes Gebiet 2008*

Spandauer Vorstadt
"Neunte Verordnung über die förmliche Festsetzung von Sanierungsgebieten (hier: Sanierungsgebiet "Spandauer Vorstadt") vom 21. September 1993 (GVBl. S. 403)"

Aufhebung durch die neunte Verordnung zur Änderung von Verordnungen über die förmliche Festsetzung von Sanierungsgebieten vom 15. Januar 2008 (GVBl. 64. Jg. Nr.2 von 9. Februar 2008)

*aufgehobenes Gebiet 2009*

Rosenthaler Vorstadt
"Zehnte Verordnung über die förmliche Festsetzung von Sanierungsgebieten (hier: Sanierungsgebiet "Rosenthaler Vorstadt") vom 18. November 1994 (GVBl. S. 472)"

Aufhebung durch die Zehnte Verordnung zur Änderung von Verordnungen über die förmliche Festlegung von Sanierungsgebieten vom 6. Januar 2009 (GVBl. 65. Jg Nr. 2 vom 27. Jan. 2009)

*Sanierungsgebiet*
*vereinfachtes / umfassendes Verfahren*

Turmstr. / Müllerstr. / Nördliche Luisenstadt
"Zwölfte Verordnung über die förmliche Festlegung von Sanierungsgebieten vom 15. März 2011 (GVBl. Nr. 9 S. 90 ff.)"

Stand: 1. April 2011

Maßstab 1 : 10000

0 200 400 600 800 1000 m

(Ausgabe-Format: A0)

Hinweis:
Die inhaltliche und kartographische Bearbeitung erfolgte mit Unterstützung des Informationssystem für Infrastruktur- und Standortplanung (ISIS).
Ergänzende Informationen zu den dargestellten Inhalten sind über das ISIS abrufbar.

Vervielfältigungen nur mit Erlaubnis des Herausgebers. Als Vervielfältigung gelten z.B. Nachdruck, Fotokopie, Mikroverfilmung, Digitalisieren, Scannen sowie Speichern auf Datenträger.