Bebauungsplan XXI-20

für das Gelände der Kleingartenanlage „Am Kienberg“
im Bezirk Marzahn-Hellersdorf,
Ortsteil Biesdorf

ENTWURF
Noch nicht rechtsverbindlich !
Stand vom 06.08.2021

Übersichtskarte 1:10.000

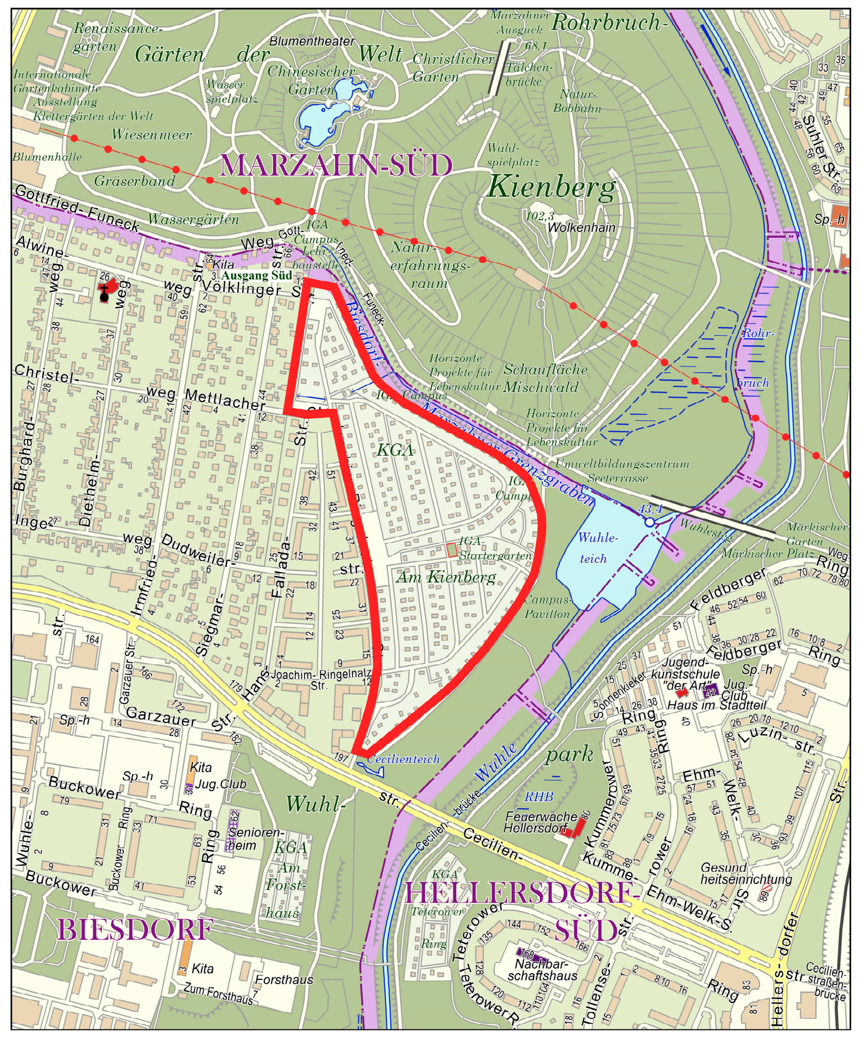

Textliche Festsetzungen

1. In den Dauerkleingärten dürfen nur eingeschossige Lauben errichtet werden, die nicht Wohnzwecken dienen und deren Grundfläche einschließlich Nebenanlagen – wie Kleintierstall. Abort, geschlossene Veranda,Geräteraum und überdachter Freisitz – 24m² nicht überschreitet. Ein eingeschossiges Vereinshaus, das mit der Zweckbestimmung in Einklang steht, ist zulässig.

2. Die Einteilung der Straßenverkehrsflächen ist nicht Gegenstand der Festsetzungen.

3. Die Flächen „a“ sind mit einem 3m breiten Gehrecht zugunsten der Allgemeinheit zu belasten.

Hinweis:

Im Geltungsbereich des Bebauungsplanes ist das Auftreten von archäologischen Bodenfunden möglich.

Originalmaßstab 1 : 2 000

Planunterlage: Karte von Berlin 1:1000
Stand: Juni 2021

Zu diesem Bebauungsplan gehört ein Grundstücksverzeichnis.

Zeichenerklärung

Festsetzungen

Art und Maß der baulichen Nutzung, Bauweise, Baulinien, Baugrenzen, Höhe baulicher Anlagen

- Kleinsiedlungsgebiet (§ 2 BauNVO) WS
- Reines Wohngebiet (§ 3 BauNVO) WR
- Allgemeines Wohngebiet (§ 4 BauNVO) WA
- Besonderes Wohngebiet (§ 4a BauNVO) WB
- Dorfgebiet (§ 5 BauNVO) MD
- Mischgebiet (§ 6 BauNVO) MI
- Kerngebiet (§ 7 BauNVO) MK
- Gewerbegebiet (§ 8 BauNVO) GE
- Industriegebiet (§ 9 BauNVO) GI
- Sondergebiet (Erholung) (§ 10 BauNVO) SO; z.B. WOCHENENDHAUSGEBIET
- Sonstiges Sondergebiet (§ 11 BauNVO) SO; z.B. UNIVERSITÄT
- Beschränkung der Zahl der Wohnungen (§ 9 Abs.1 Nr.6 BauGB) z.B. WR 2 Wo
- Geschossflächenzahl
  - als Höchstmaß z.B. 0,7
  - als Mindest- und Höchstmaß z.B. 0,5 bis 0,7
- Geschossfläche
  - als Höchstmaß z.B. GF 500 m²
  - als Mindest- und Höchstmaß z.B. GF 400 m² bis 500 m²
- Baumassenzahl 3,0
- Baumasse BM 4000 m³
- Grundflächenzahl z.B. 0,4
- Grundfläche z.B. GR 100 m²
- Zahl der Vollgeschosse
  - als Höchstmaß z.B. III
  - als Mindest- und Höchstmaß z.B. III-V
  - zwingend z.B. V
- offene Bauweise o
  - Nur Einzelhäuser zulässig
  - Nur Doppelhäuser zulässig
  - Nur Hausgruppen zulässig
  - Nur Einzel- und Doppelhäuser zulässig
- geschlossene / abweichende Bauweise g / a
- Baulinie (§ 23 Abs.2 Satz 1 BauNVO)
- Baugrenze (§ 23 Abs.3 Satz 1 BauNVO)
- Linie zur Abgrenzung d. Umfanges von Abweichungen (§ 23 Abs.3 Satz 3 BauNVO)
- Höhe baulicher Anlagen über einem Bezugspunkt
  - als Höchstmaß
    - Traufhöhe z.B. TH 12,4 m über Gehweg
    - Firsthöhe z.B. FH 53,5 m über NHN
    - Oberkante z.B. OK 124,5 m über NHN
  - als Mindest- und Höchstmaß z.B. OK 116,0 m bis 124,5 m über NHN
  - zwingend z.B. OK 124,5 m über NHN
- Flächen für den Gemeinbedarf; z.B. JUGENDFREIZEITHEIM
- Flächen für Sport- und Spielanlagen

Verkehrsflächen

- Straßenverkehrsfläche
- Verkehrsflächen besonderer Zweckbestimmung
  - z.B. öffentliche Parkfläche P
  - z.B. FUSSGÄNGERBEREICH
- Private Verkehrsfläche
- Straßenbegrenzungslinie
- Bereich ohne Einfahrt (Straßenseite)
- Bereich ohne Ausfahrt (Straßenseite)
- Bereich ohne Ein- und Ausfahrt (Straßenseite)
- Flächen für Versorgungsanlagen, für die Abfallentsorgung und Abwasserbeseitigung sowie für Ablagerungen; z.B. UMSPANNWERK; z.B. Gasdruckregler G; z.B. Trafostation T
- oberirdische Hauptversorgungsleitungen; Hochspannungsleitung
- Öffentliche und private Grünflächen; z.B. ÖFFENTLICHE PARKANLAGE; z.B. PRIVATE DAUERKLEINGÄRTEN
- Fläche für die Landwirtschaft
- Fläche für Wald
- Wasserfläche

Anpflanzungen, Bindungen für Bepflanzungen, Schutz und Entwicklung von Boden, Natur und Landschaft

- Umgrenzung von Flächen zum Anpflanzen von Bäumen, Sträuchern und sonstigen Bepflanzungen
- Anpflanzen von Bäumen, Sträuchern, sonstigen Bepflanzungen
- Umgrenzung von Flächen zum Schutz, zur Pflege und zur Entwicklung von Boden, Natur und Landschaft
- Umgrenzung von Flächen mit Bindungen für Bepflanzungen und für die Erhaltung
- Erhaltung von Bäumen, Sträuchern, sonstigen Bepflanzungen
- Umgrenzung von Flächen für Zuordnungen nach §9 Abs. 1a Baugesetzbuch (Kombination mit anderen Planzeichen möglich)

Sonstige Festsetzungen

- Umgrenzung von Flächen für besondere Anlagen und Vorkehrungen zum Schutz vor schädlichen Umwelteinwirkungen im Sinne des Bundes-immissionsschutzgesetzes
- Umgrenzung der von der Bebauung freizuhaltenden Flächen
- Besonderer Nutzungszweck von Flächen z.B. HOTEL
- Sichtfläche
- mit Geh-, Fahr- und Leitungsrechten zu belastende Fläche
- Umgrenzung der Flächen für
  - Stellplätze St
  - Garagen mit Angabe der Geschosse Ga 1
  - Gemeinschaftsstellplätze GSt
  - Gemeinschaftsgaragen mit Angabe der Geschosse GGa 1
- Umgrenzung der Gebiete, in denen zum Schutz vor schädlichen Umwelteinwirkungen im Sinne des Bundes-immissionsschutzgesetzes bestimmte luftverunreinigende Stoffe nicht oder nur beschränkt verwendet werden dürfen
- Arkade
- Höhenlage bei Festsetzungen (in Meter über NHN) z.B. 35,4
- Grenze des räumlichen Geltungsbereiches des Bebauungsplanes
- Abgrenzung unterschiedlicher Nutzung
- Umgrenzung der Flächen für
  - Garagengebäude mit Dachstellplätzen mit Angabe der Geschosse Ga 3 St
  - Tiefgaragen mit Angabe der Geschosse TGa 1
  - Gemeinschaftstiefgaragen mit Angabe der Geschosse GTGa 1
  - Gemeinschaftsanlagen GAnl

Nachrichtliche Übernahmen

- Naturschutzgebiet
- Landschaftsschutzgebiet
- Naturdenkmal
- Geschützter Landschaftsbestandteil
- Einzelanlage, die dem Denkmalschutz unterliegt
- Gesamtanlage (Ensemble), die dem Denkmalschutz unterliegt
- Erhaltungsbereich
- Wasserfläche
- Wasserschutzgebiet (Grundwassergewinnung)
- Umgrenzung der Flächen für den Luftverkehr
- Umgrenzung der Flächen, deren Böden erheblich mit umweltgefährdenden Stoffen belastet sind
- Bahnanlage (auch)
- Straßenbahn

Eintragungen als Vorschlag

- Gebäude
- Stellplatz St
- Garage z.B. Ga 1
- Tiefgarage z.B. TGa 1
- Hochstraße
- Tiefstraße
- Brücke
- Industriebahn (in Aussicht genommen)

Die vorstehende Zeichenerklärung enthält gebräuchliche Planzeichen, auch soweit sie in diesem Bebauungsplan nicht verwendet werden. Zugrunde gelegt sind die Baunutzungsverordnung in der Fassung der Bekanntmachung vom 21. November 2017 (BGBl. I S. 3786), die durch Artikel 2 des Gesetzes vom 14. Juni 2021 (BGBl. I S. 1802) geändert worden ist sowie die Planzeichenverordnung vom 18. Dezember 1990 (BGBl. 1991 I S. 58), die zuletzt durch Artikel 3 des Gesetzes vom 14. Juni 2021 (BGBl. I S. 1802) geändert worden ist.

Planunterlage

- Wohn- oder öffentliches Gebäude (mit Geschosszahl und Durchfahrt)
- Wirtschafts- oder Industriegebäude oder Garage
- Parkhaus
- Unterirdisches Bauwerk (z.B. Tiefgarage) (mit Geschosszahl)
- Brücke
- Gewässer z.B. Teich
- Geländehöhe, Straßenhöhe (in Meter über NHN) · 35.4
- Laubbaum, Nadelbaum
- Naturdenkmal (Laub-, Nadelbaum) ND
- Schornstein
- Zaun, Hecke
- Hochspannungsmast
- Landesgrenze (Bundesland)
- Bezirksgrenze
- Ortsteilgrenze
- Gemarkungsgrenze
- Flurgrenze
- Flurstückgrenze
- Flurstücksnummer, Flurnummer z.B. 60, 96/9 Flur 10
- Grundstücksnummer z.B. 49A
- Mauer, Stützmauer
- Bordkante
- Baulinie, Baugrenze
- Straßenbegrenzungslinie

Aufgestellt: Berlin, den

Bezirksamt Marzahn-Hellersdorf von Berlin
Abt. Stadtentwicklung, Gesundheit, Personal und Finanzen
Stadtentwicklungsamt

....	....	....
Fachbereichsleiter Vermessung	Bezirksbürgermeisterin und Leiterin der Abteilung	Fachbereichsleiterin Stadtplanung

Der Bebauungsplan wurde in der Zeit vom bis einschließlich öffentlich ausgelegt.
Die Bezirksverordnetenversammlung hat den Bebauungsplan am beschlossen.

Berlin, den

Bezirksamt Marzahn-Hellersdorf von Berlin
Abt. Stadtentwicklung, Gesundheit, Personal und Finanzen
Stadtentwicklungsamt

....
Amtsleiter

Der Bebauungsplan ist auf Grund des § 10 Abs.1 des Baugesetzbuchs in Verbindung mit § 6 Abs. 3 Satz 1 des Gesetzes zur Ausführung des Baugesetzbuchs durch Verordnung vom heutigen Tage festgesetzt worden.

Berlin, den

Bezirksamt Marzahn-Hellersdorf von Berlin

....
Bezirksbürgermeisterin und Leiterin der Abteilung Stadtentwicklung, Gesundheit, Personal und Finanzen

Die Verordnung ist am im Gesetz- und Verordnungsblatt für Berlin auf S. verkündet worden.