Bezirksamt Lichtenberg

BERLIN

Nachhaltige Erneuerung fördern

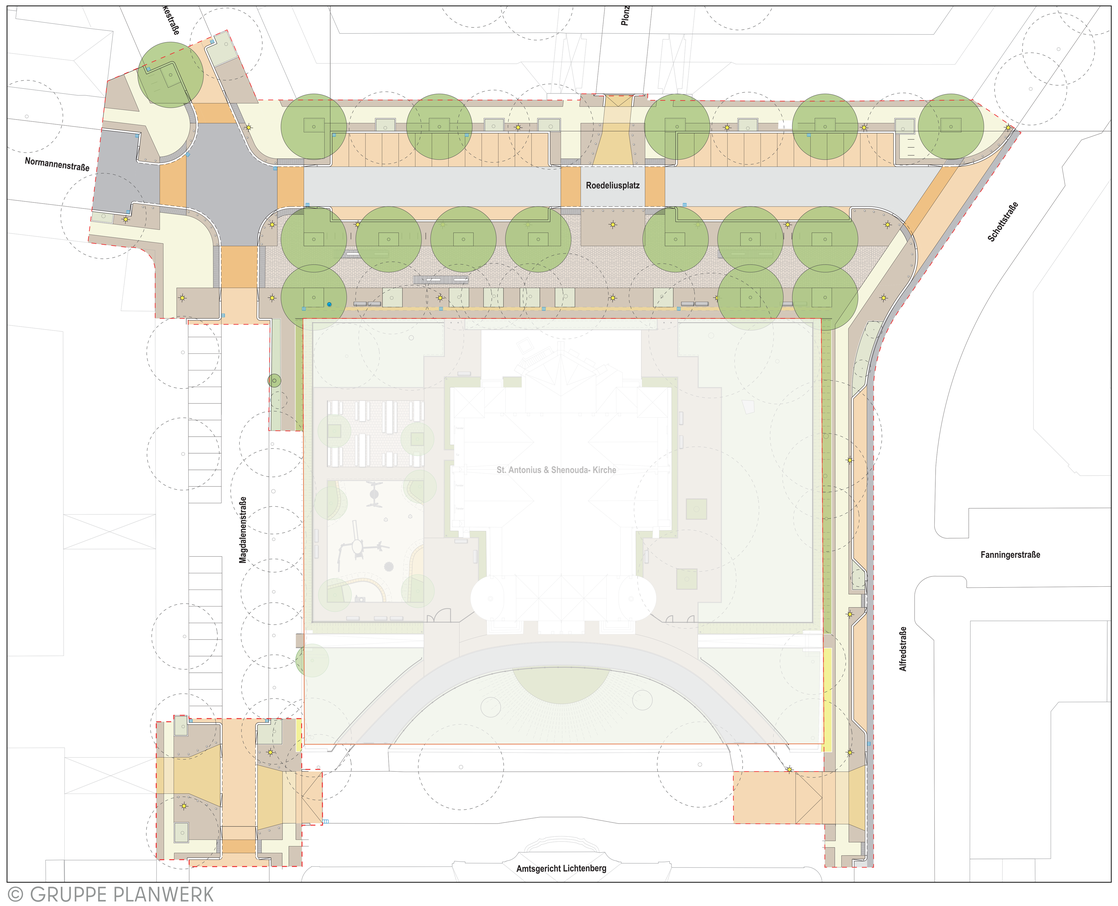

© GRUPPE PLANWERK

Fördergebiet Frankfurter Allee Nord

Erweiterung und Neugestaltung des Roedeliusplatzes

Der Roedeliusplatz mit Kirche, Amtsgericht und Verwaltungsgebäuden war historisch als der zentrale öffentliche Raum von Alt-Lichtenberg geplant.

Aufgrund zahlreicher Defizite konnte der Platz diese Rolle lange nur bedingt erfüllen. Der Straßenraum im nördlichen Platzbereich ist massiv überdimensioniert, die Verkehrssituation unübersichtlich und insbesondere für Fußgänger:innen und Radfahrer:innen herausfordernd und der ruhende Verkehr weitgehend ungeordnet.

Daher wird, zur Verbesserung der Aufenthaltsqualität, die Fahrbahn zugunsten einer Platzerweiterung auf ein Normalmaß verengt und der gewonnene Platz mit Baumpflanzungen und Sitzmöglichkeiten neugestaltet. Die Kreuzungsbereiche werden barrierefrei umgebaut.

Adresse:
Roedeliusplatz
10365 Berlin

Fördersumme:
1.820.000 €

Bauzeit:
August 2021
bis August 2023

Bauherr / Bauleitung
Bezirksamt Lichtenberg
Straßen- und Grünflächenamt
Alt-Friedrichsfelde 60
10315 Berlin
030 90296 - 6541

Gebietsbetreuung
STATTBAU
Stadtentwicklungsgesellschaft mbH
Hermannstraße 182
12049 Berlin
030 69081 - 0

Planung und Bauüberwachung
GRUPPE PLANWERK
GP PLANWERK GmbH
Uhlandstr. 97
10715 Berlin
030 8891 - 6390

Baubetriebe
Tigala Straßen- und Landschaftsbau GmbH
Gradestraße 36
12347 Berlin
030 25 29 94 33

LEUKA Tiefbau GmbH
Reichsstraße 92a
14052 Berlin
030 26 36 93 54

Ingenieurbüro Wosnitza & Knappe
Rosenfelder Straße 15
10315 Berlin
030 / 55 74 23 - 0

Beleuchtung
Stromnetz Berlin
Netzanschlüsse
11511 Berlin

Swarco V.S.M. GmbH
Beleuchtung
Blumenstraße 10
73779 Deizisau

Informationen: https://www.stadtentwicklung.berlin.de/nachhaltige-erneuerung/frankfurter-allee-nord

Bundesministerium des Innern, für Bau und Heimat

1971 — 2021

STÄDTEBAU-FÖRDERUNG
von Bund, Ländern und Gemeinden