

Senatsverwaltung für Umwelt, Mobilität, Verbraucher- und Klimaschutz
Unfallkommission Berlin

Straßenverkehrsunfall mit tödlichem Ausgang

Verkehrsunfall Pkw / Pkw

Am 24. 07. 2022 um 13:20 Uhr in 12165 Berlin-StZe, Grunewaldstr. 24 a, befuhr eine 95-jährige Pkw fahrende Person die Grunewaldstraße von der Gritznerstraße in Richtung Paulsenstraße. Auf Höhe der Hausnummer 23 überholte sie einen vor ihr fahrenden Pkw und kam während des Wiedereinscherens auf Höhe der Hausnummer 24 A aus bislang ungeklärten Gründen von der Fahrbahn nach rechts ab. Anschließend kollidierte sie mit einem Lichtmast, welcher sich kurz vor der Einfahrt/ Ausfahrt des Grundstücks der Hausnummer 24 A befand.

Die fahrzeugführende Person verstarb anschließend im Krankenhaus. Eine 85-jährige Person wurde auf dem Beifahrersitz schwer verletzt. Es besteht aktuell keine Lebensgefahr für sie.

Der Text ist eine bearbeitete Version des Sachverhaltes zum Verkehrsunfall.

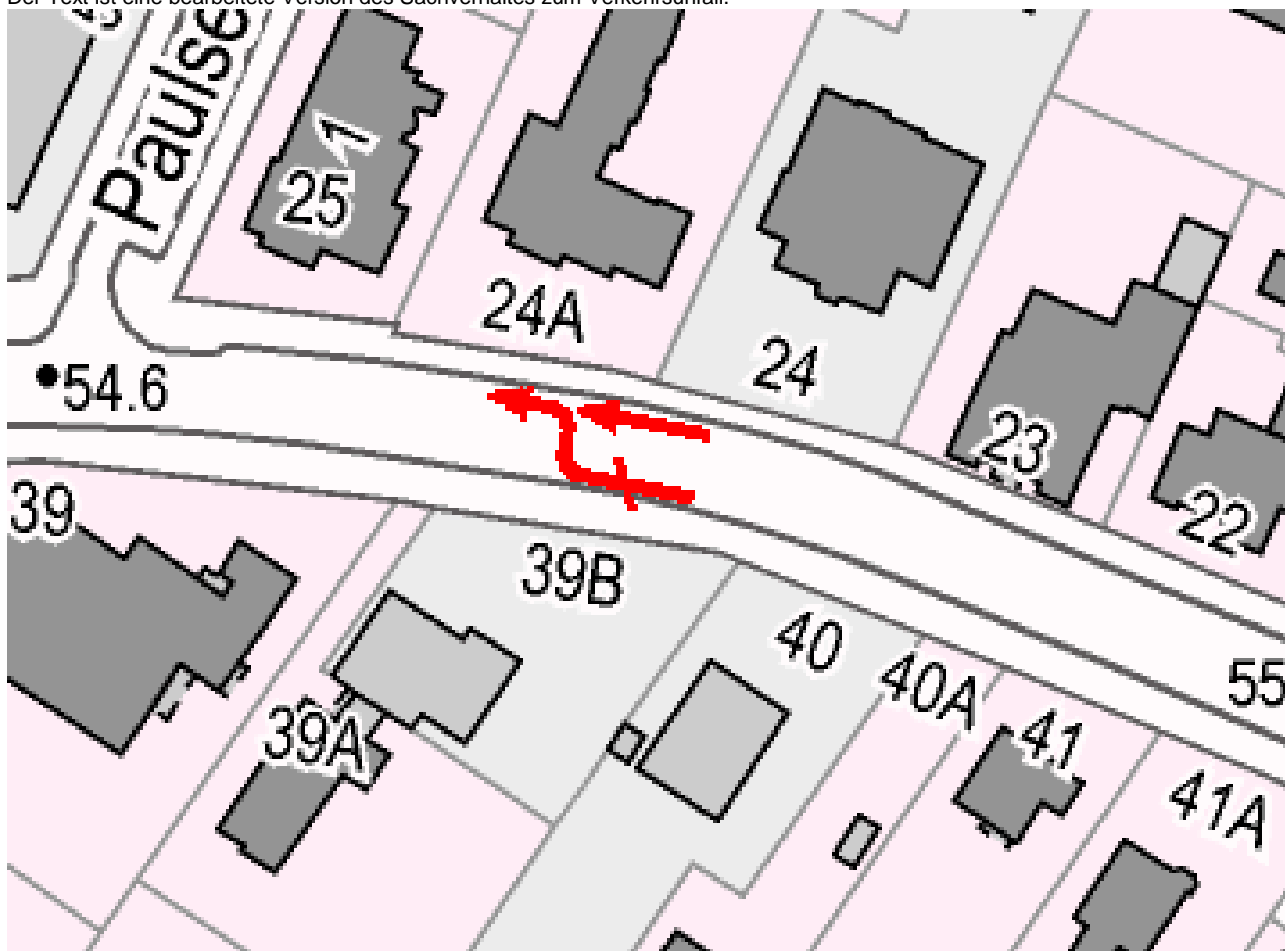

Quelle: Geoportail Berlin / Karte von Berlin 1:5000 (K5 –Farb-Ausgabe)

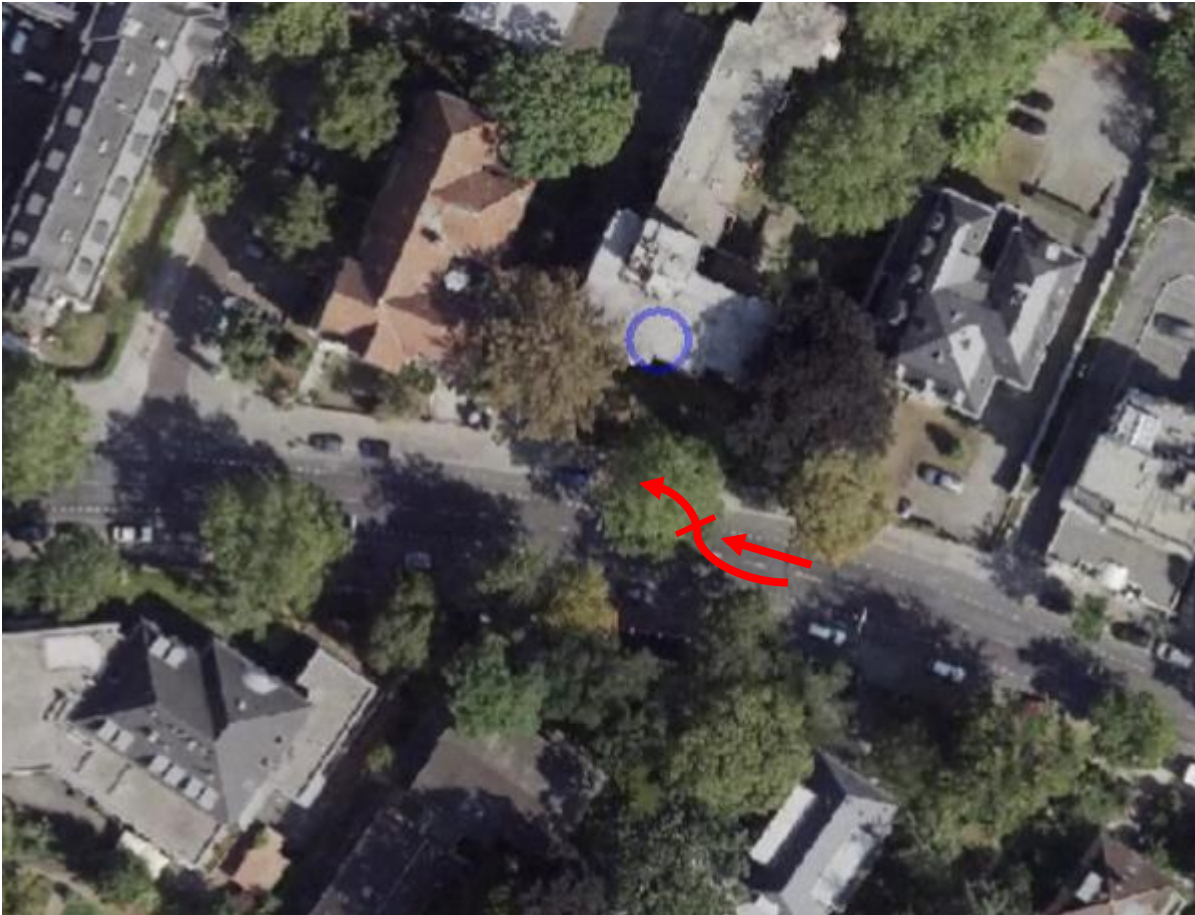

Quelle: Geoportal Berlin- Digitale farbige Orthophotos 2021 (DOP20RGBI)

In den letzten 36 Monaten (01.06.2019 – 31.05.2022) wurde auf dem Streckenabschnitt Grunewaldstraße zwischen Gritznerstraße und Paulsenstraße (RBS-Nr. 1738, Straßenabschnitt 30) **kein** Verkehrsunfall (ohne Semi-VU) polizeilich registriert.

Kurzmitteilung zur Unfalllage

Als Unfallursachen wurden registriert:

➤ entfällt
(Ursache ...) = ...

Der beschriebene Unfall ist in dieser Statistik nicht enthalten.

