

# Die Berliner Bodendenkmalpflege stellt (sich) vor

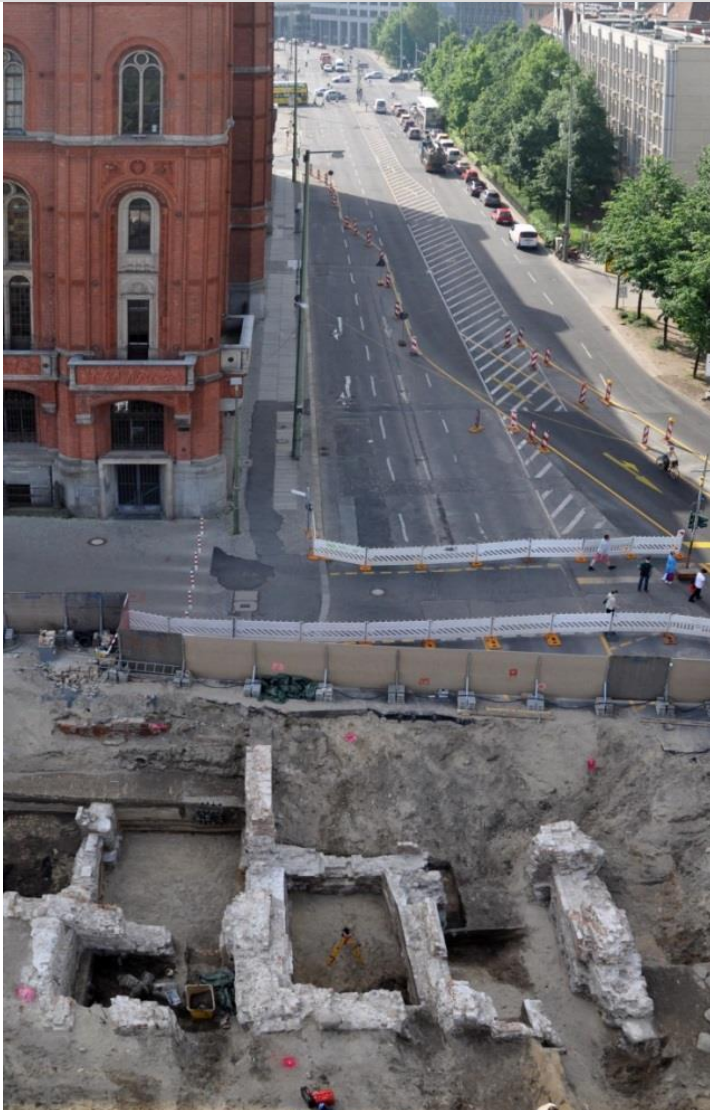

**Prospektionen, Ausgrabungen,  
Denkmalschutz, Archäologische Fenster**  
Molkenmarkt/Klosterviertel,  
Petriplatz/Breite Straße, Bezirk Mitte

**Prospektionen und Denkmalschutz**  
Flugfeld Tempelhof, Bezirk Tempelhof/Schöneberg

**Ausgrabung und Wohnen im Gedenkort**  
Rummelsburg, Bezirk Lichtenberg

Foto Bertram Faensen, LDA Berlin

# Molkenmarkt/Klosterviertel

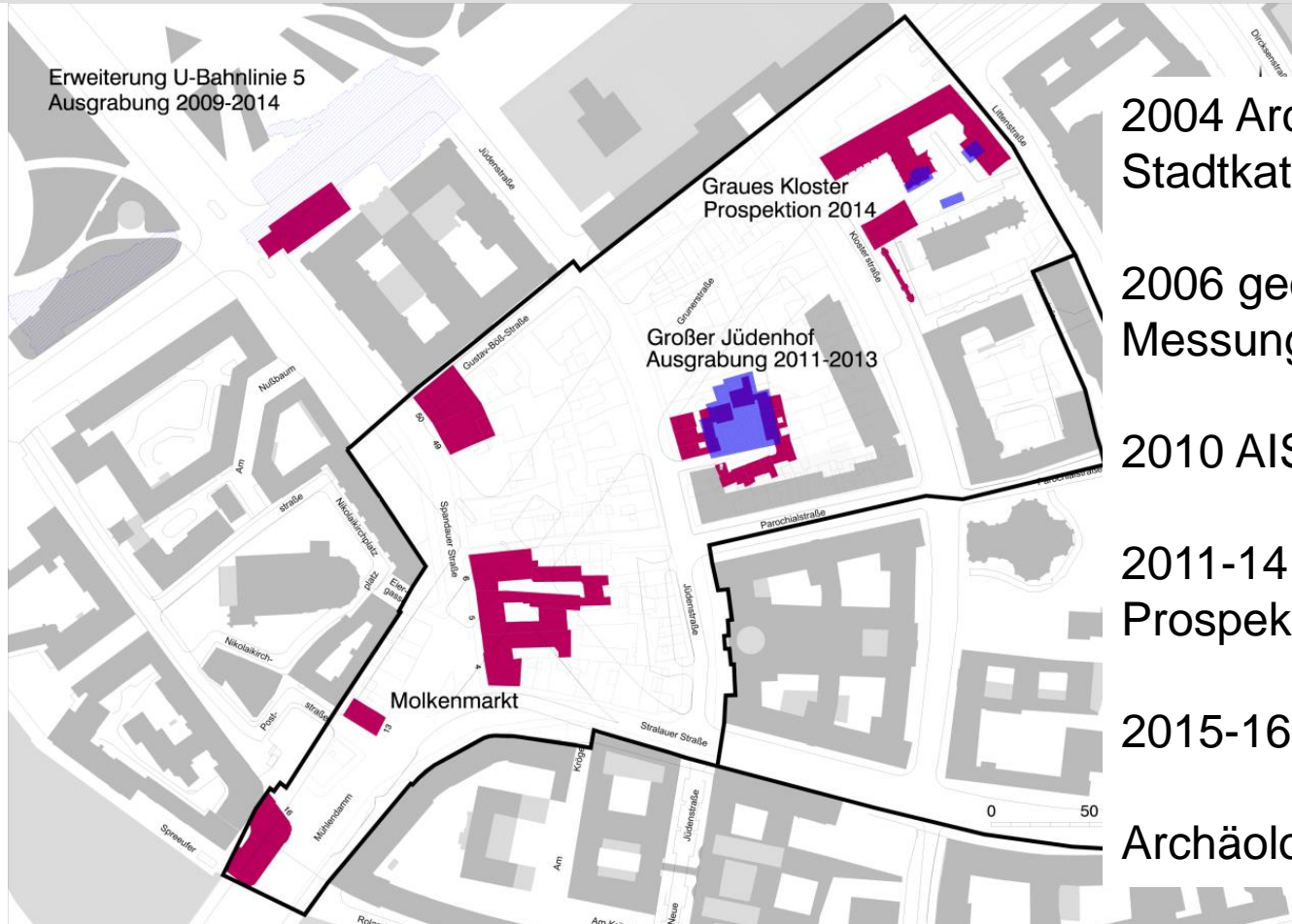

2004 Archäologisches Stadtkataster

2006 geophysikalische Messungen

2010 AISBer

2011-14 archäologische Prospektionen

2015-16 Denkmalschutz

Archäologische Fenster

Berlin-Mitte 2015, Bebauungsplan Gebiet Molkenmarkt/Klosterviertel

Ausgrabungen und ehemalige bedeutende Bauten als mögliche Standorte archäologischer Fenster

bearbeitet: Gunnar Nath (LDA Berlin), Stand 6.1. 2015

# Großer Jüdenhof



# Graues Kloster

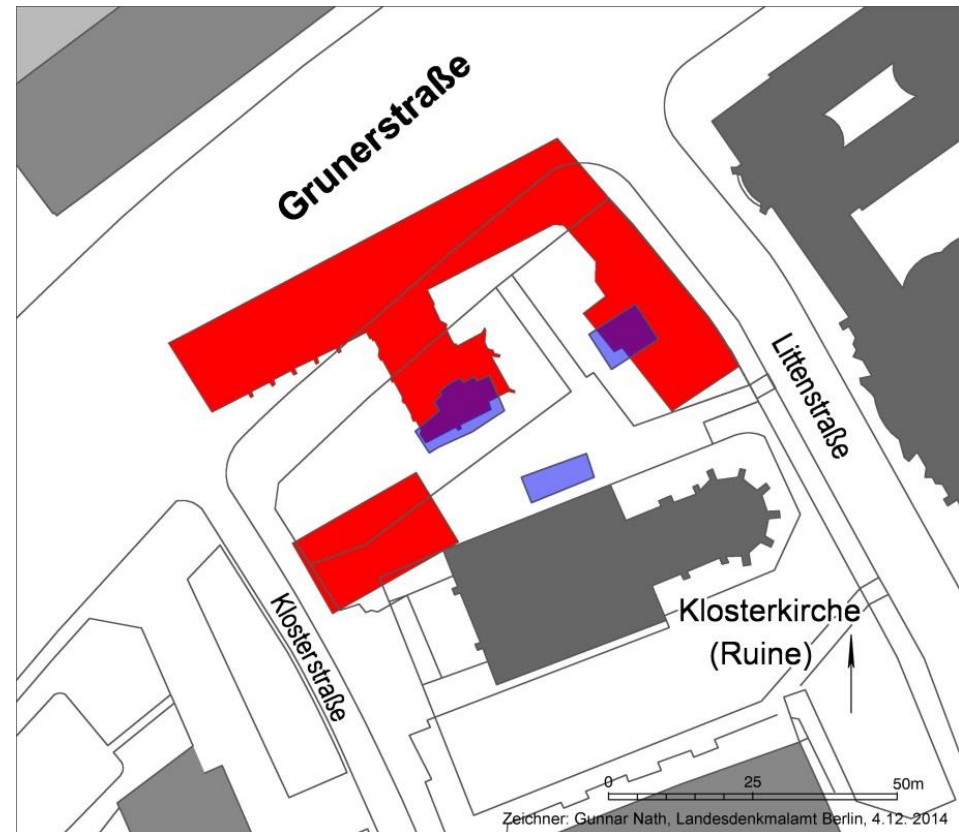
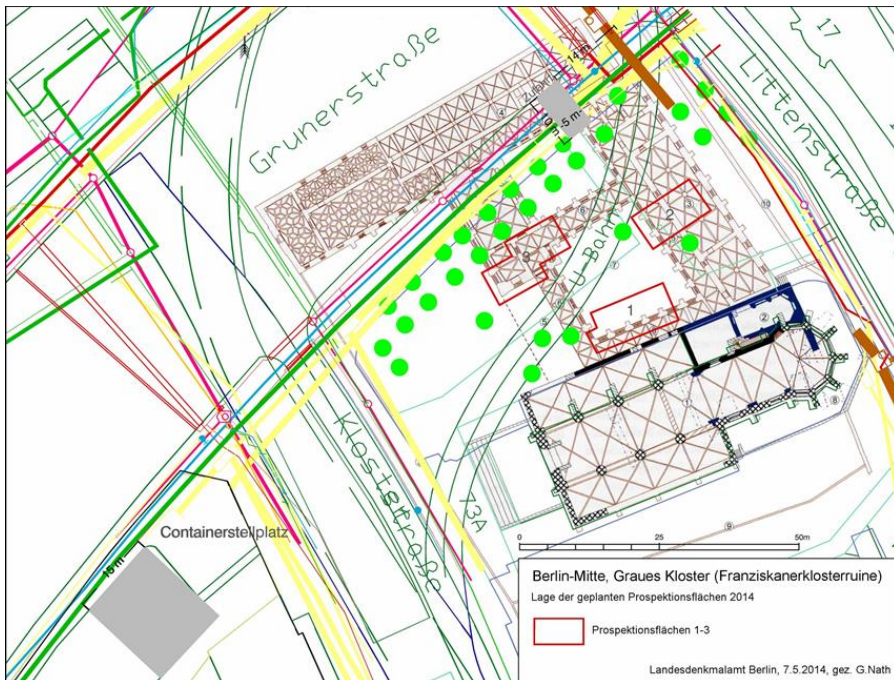

# Breite Straße 11, 15, 18

**Nr. 11**, 1824 im Besitz des Tabakfabrikanten **F. W. Ermeler**.  
13./14. Jh. Pfostenbau mit Holzkeller, 14./15. Jh. Fachwerkhhaus mit Feldsteinfundamenten, 17. Jh. Steinbau mit Tonnengewölbe, Berliner Skulpturen bzw.-reste, Wiederaufbau am Märkischen Ufer 10.

**Nr. 15**, 1848 im Besitz des Kaufhausbetreibers **R. Hertzog**.  
15. Jh. Keller Feldstein-/Ziegelmauerwerk, Tonnengewölbe, Pfeiler mit Gewölbeansatz, 16. Jh. Feldsteinbrunnen.

**Nr. 18**, 1879 im Besitz des Kaufhausbetreibers **R. Hertzog**. 15. Jh. Feldsteinbrunnen, mittelalterliche Feldsteinmauern, 17. Jh. Keller, Latrinen.

Grundriss der archäologischen Fenster und Mauerreste im Maßstab 1:250 Berlin (Mitte) - Breite Straße Häuser: 11-18/19	Auftraggeber: Maßnahme 2070 DSK
<b>Legende:</b> <span style="color: blue;">■</span> Erhaltene Mauerzüge der archäologischen Fenster mit Textilabdeckung <span style="color: cyan;">■</span> Erhaltene Fußböden <span style="color: green;">■</span> Erhaltene Brunnen <span style="color: red;">■</span> Geschützte Bereiche <span style="color: yellow;">■</span> Untersuchter Bereich <span style="color: lightblue;">■</span> Angenommene Mauerreste innerhalb der Böschungsbereiche <span style="color: grey;">■</span> Böschungsbereich	Plan erstellt von Heiko Stahr (ArGePro GmbH) Datum: 17.12.2013 ArGePro GmbH

0 m 10 m 50 m

# Scharrenstraße 21, 22, Weitergraben für das Archäologische Fenster? Was wird ausgestellt?



Foto Claudia Maria Melisch, LDA Berlin

# Scharrenstraße 21, Fußböden aus unterschiedlichen Materialien



Foto Claudia Maria Melisch, LDA Berlin

# Scharrenstraße 21, 22, niedrige Raumhöhe wegen jüngster Fußböden



Fotos Claudia Maria Melisch, LDA Berlin



# Denkmalschutz nach Prospektion, Tempelhof

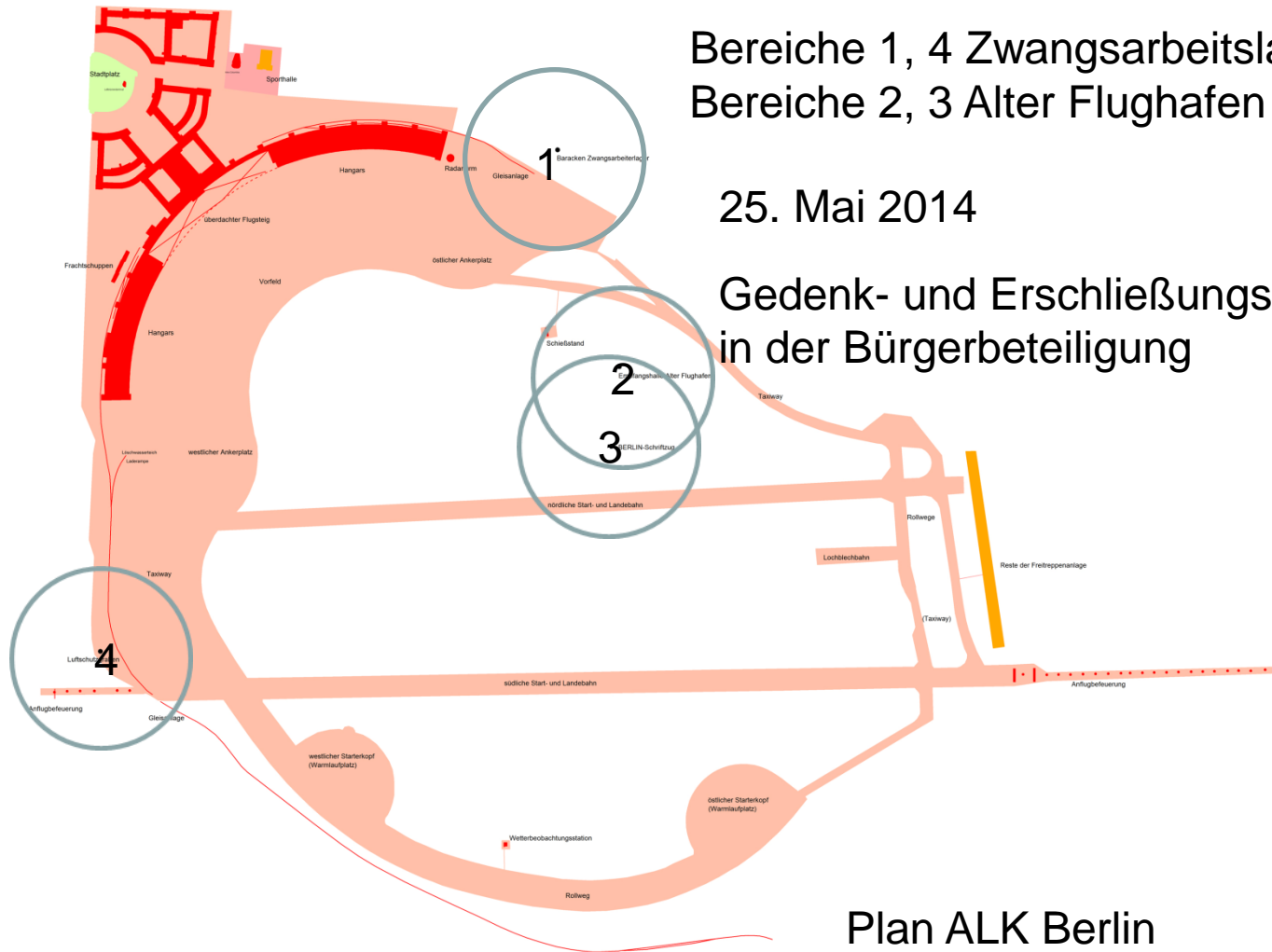

Bereiche 1, 4 Zwangsarbeitslager  
Bereiche 2, 3 Alter Flughafen

25. Mai 2014

Gedenk- und Erschließungsüberlegungen  
in der Bürgerbeteiligung

Plan ALK Berlin

# Tempelhof, Zwangsarbeiterlager



4, Splitterschutzgraben



1, Überrest Baracke 8

# Tempelhof, Zwangsarbeiterlager



Zwangsarbeiterlager am Columbiadamm;  
Luftschutzgraben des Zwangsarbeiterlagers  
am Tempelhofer Damm

■ Bodendenkmal

Landesdenkmalamt Berlin, Bearbeiter: Gunnar Nath, 02.09.2014

# Tempelhof, Alter Flughafen



2, Empfangsgebäude

Fotos Jan Trenner, LDA Berlin



3, Berlin-Schriftzug

# Tempelhof, Alter Flughafen

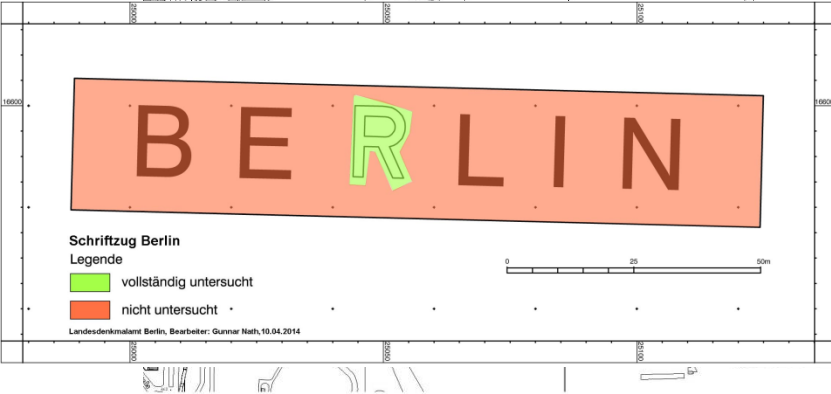
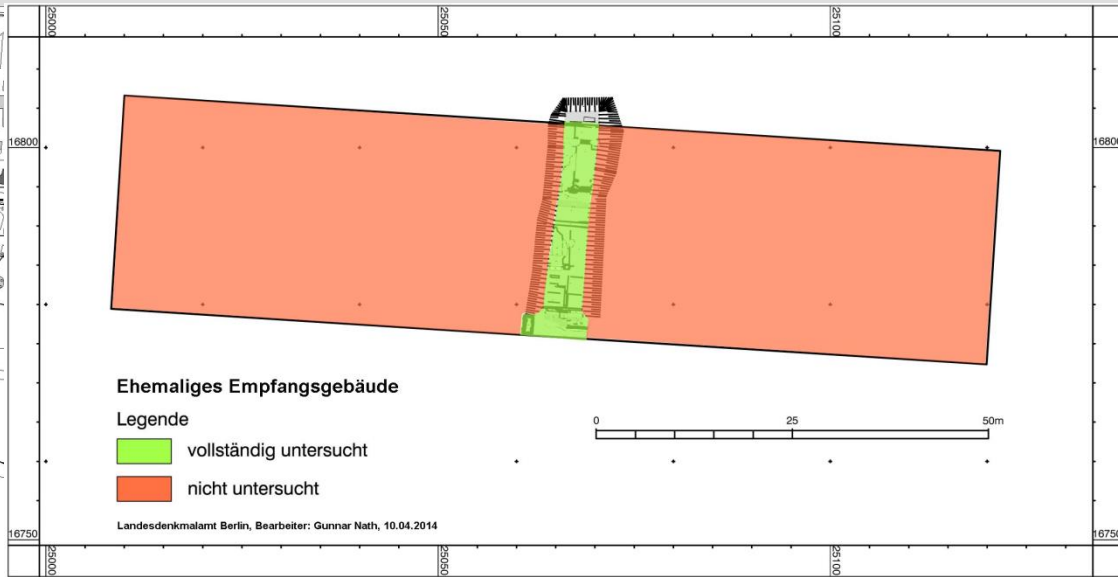
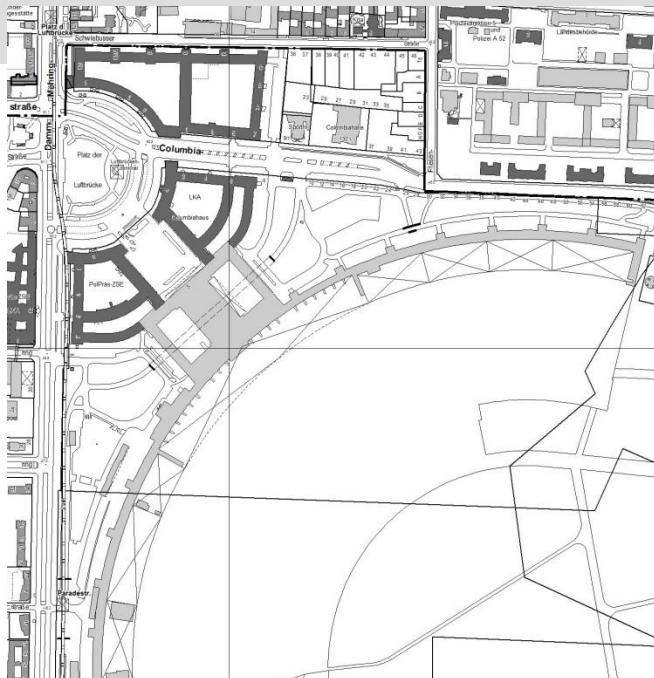

**Ehemaliger Zentralflughafen Tempelhof**

■ Bodendenkmal

Landesdenkmalamt Berlin, Bearbeiter: Gunnar Nath, 10.04.2014

# Wiederbeisetzung Bestatteter des Friedhofes des Arbeits- und Waisenhauses Rummelsburg



# Wohnen im Gedenkort der Haftanstalt Rummelsburg

Foto Wolfgang Bittner, LDA Berlin



Wohnen in Gebäuden der Haftanstalt  
Stelen und Markierung des Kirchengrundrisses im öffentlichen Raum  
Begegnungsstätte WIR (Anwohner und Interessierteninitiative)  
im ehemaligen Küchengebäude der Haftanstalt