



# Übersichtsplan Waldfriedhof Dahlem, Hüttenweg



-  Grabfeldbegrenzung
-  007 Bezeichnung des Grabfeldes
-  ca. Lage einer Ehrengrabstätte
-  Opfergräber Geschlossene Begräbnisstätte der Opfer von Krieg und Gewaltherrschaft

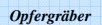
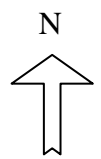

# Ehrenggrabstätten des Landes Berlin

auf dem landeseigenen **Waldfriedhof Dahlem**, Hüttenweg 47, 14195 Berlin

Plan nr.	Name, Vorname		Geburtsdatum	Sterbedatum	Grablage Feld / Nr.
<b>1</b>	<b>Benn</b> , Dr. Gottfried	Arzt, Dichter, ein führender Vertreter des Expressionismus	02.05.1886	07.07.1956	004 / 700 27 W - 31
<b>42</b>	<b>Berggruen</b> , Prof. Dr. Heinz	Ehrenbürger, Kunstsammler, Kunstmäzen	06.01.1914	23.02.2007	014 / 226 4 C - 10
<b>3</b>	<b>Dischinger</b> , Prof. Dr. Franz Anton	Konstrukteur und Forscher d. Bauwissenschaft	08.10.1887	09.01.1953	008 / 87 29 B - 12
<b>32</b>	<b>Ebinger</b> , Blandine (Hassenpflug)	Schauspielerin und Diseuse der 20er Jahre	04.11.1899	25.12.1993	011 / 435 17 J - 13
<b>28</b>	<b>Fraenkel</b> , Prof. Ernst	Wiederaufbau der Politischen Wissenschaft in Berlin	26.12.1898	28.03.1975	007 / 202 22 A - 71
<b>5</b>	<b>Fulda</b> , Ludwig	Schriftsteller und Theaterliteraturübersetzer	15.07.1862	30.03.1939	011 / 282 17 U - 33
<b>6</b>	<b>Hasse</b> , Otto-Eduard	Schauspieler und Regisseur	11.07.1903	12.09.1978	002 / 74 23 A - 7
<b>8</b>	<b>Hofer</b> , Prof. Carl	Maler, Grafiker, Direktor der Hochschule für Bildende Künste	11.10.1878	03.04.1955	011 / 656 16 F – 2b
<b>38</b>	<b>Hoppe</b> , Hans-Günter	Politiker, Städtältester, Senator f. Finanzen und Justiz, Mitglied des Abgeordnetenhauses und des Bundestages	09.11.1922	22.03.2000	006 / 546 26 - 153
<b>39</b>	<b>Jacobs</b> , Helene	Vertreterin des Widerstandes	15.02.1906	13.08.1993	003 / 108 32 A - 64
<b>41</b>	<b>Juhnke</b> , Harald	Sänger, Schauspieler, Komödiant und Entertainer	10.06.1929	01.04.2005	007 / 198 22 A - 67
<b>7</b>	<b>Kermbach</b> , Otto	Kapellmeister, Komponist	29.03.1882	17.06.1960	013 / 163 10 J - 5
<b>40</b>	<b>Korber</b> , Horst	Senator, Präsident des Landessportbundes Berlin, Mitglied des Nationalen Olympischen Komitees für Deutschland	16.03.1927	02.07.1981	009 / 105 30 B - 56
<b>9</b>	<b>Lüders</b> , Dr. Dr. Marie Elisabeth	Politikerin, Alterspräsidentin des Deutschen Bundestages, Ehrenbürgerin von Berlin, Stadträtin	25.06.1878	23.03.1966	010 / 429 14 - 1

<b>24</b>	<b>Mühsam, Erich</b>	Dichter, Publizist, Dramatiker	06.04.1878	10.07.1934	015 / 479 2 A - 144
<b>10</b>	<b>Nelson, Rudolf</b>	Kabarettist und Komponist	08.04.1878	05.02.1960	012 / 109 7 A - 13
<b>33</b>	<b>Pfeil, Dr. Christian</b>	Vors. des Landessportbundes (1953-1965)	18.09.1889	30.06.1965	015 / 19 1 A - 19
<b>12</b>	<b>Rosemeyer, Bernd</b>	Autorennfahrer	14.10.1909	28.01.1938	015 / 715 11 - 4a
<b>34</b>	<b>Rothkegel, Dr. Wolfgang</b>	Politiker, Bezirksbürgermeister	20.03.1919	24.12.1980	009 / 186 30 A - 2
<b>14</b>	<b>Schmidt-Rottluff, Karl</b>	Ehrenbürger, Maler, Grafiker, Mitbegründer der Künstlervereinigung "Die Brücke"	01.12.1884	10.08.1976	013 / 116 10 E - 12
<b>16</b>	<b>Schreiber, Dr. Walther Carl Rudolf</b>	Politiker, Regierender Bürgermeister von Berlin	10.06.1884	30.06.1958	011 / 650 16 F - 1a
<b>17</b>	<b>Schreker, Prof. Franz</b>	Komponist	23.03.1878	21.03.1934	013 / 33 10 A - 6
<b>18</b>	<b>Schultze, Prof. Dr. Johannes</b>	Historiker, Staatsarchivrat	13.05.1881	02.10.1976	007 - 137 28 - 13
<b>19</b>	<b>Schwerin von Schwanefeld, Graf Ulrich-Wilhelm</b>	Widerstandskämpfer, seit 1934 in der Widerstandsbewegung gegen NS (symbolisch)	21.12.1902	08.09.1944	013 / 38 10 A - 11
<b>20</b>	<b>Sintenis, Prof. Renée</b>	Bildhauerin	20.03.1888	22.04.1965	001 / 7 24 B - 12
<b>21</b>	<b>Sombart, Prof. Dr. Werner</b>	Volkswirtschaftler und Soziologe	19.01.1863	19.05.1941	007 / 241 22 B - 33
<b>37</b>	<b>Stresemann, Dr. Wolfgang</b>	Intendant des Radio-Symphonie-Orch. Berlin und Berliner Philharmonischen Orch.	20.07.1904	06.11.1998	011 / 260 17 C - 54
<b>35</b>	<b>Stresemann, Prof. Dr. Erwin</b>	Zoologe	22.11.1889	20.11.1972	015 / 89 1 B - 32
<b>25</b>	<b>Tessenow, Prof. Heinrich</b>	Architekt	07.04.1876	01.11.1950	006 / 218 28 - 173
<b>26</b>	<b>Wauer, William</b>	Maler	26.10.1866	10.03.1962	002 / 188 23 B - 142
<b>43</b>	<b>Weizsäcker, Richard von</b>	Bundespräsident, Regierender Bürgermeister von Berlin, Ehrenbürger	15.04.1920	31.01.2015	001 / 719-720 24F- 22
<b>36</b>	<b>Westermann, Dr. Gerhart von</b>	Intendant des Berliner Philharmonischen Orchesters, Intendant der Berliner Festwochen	19.09.1894	14.02.1963	007 / 256 22 A - 83