Übersicht der Bebauungspläne im Bezirk Pankow von Berlin

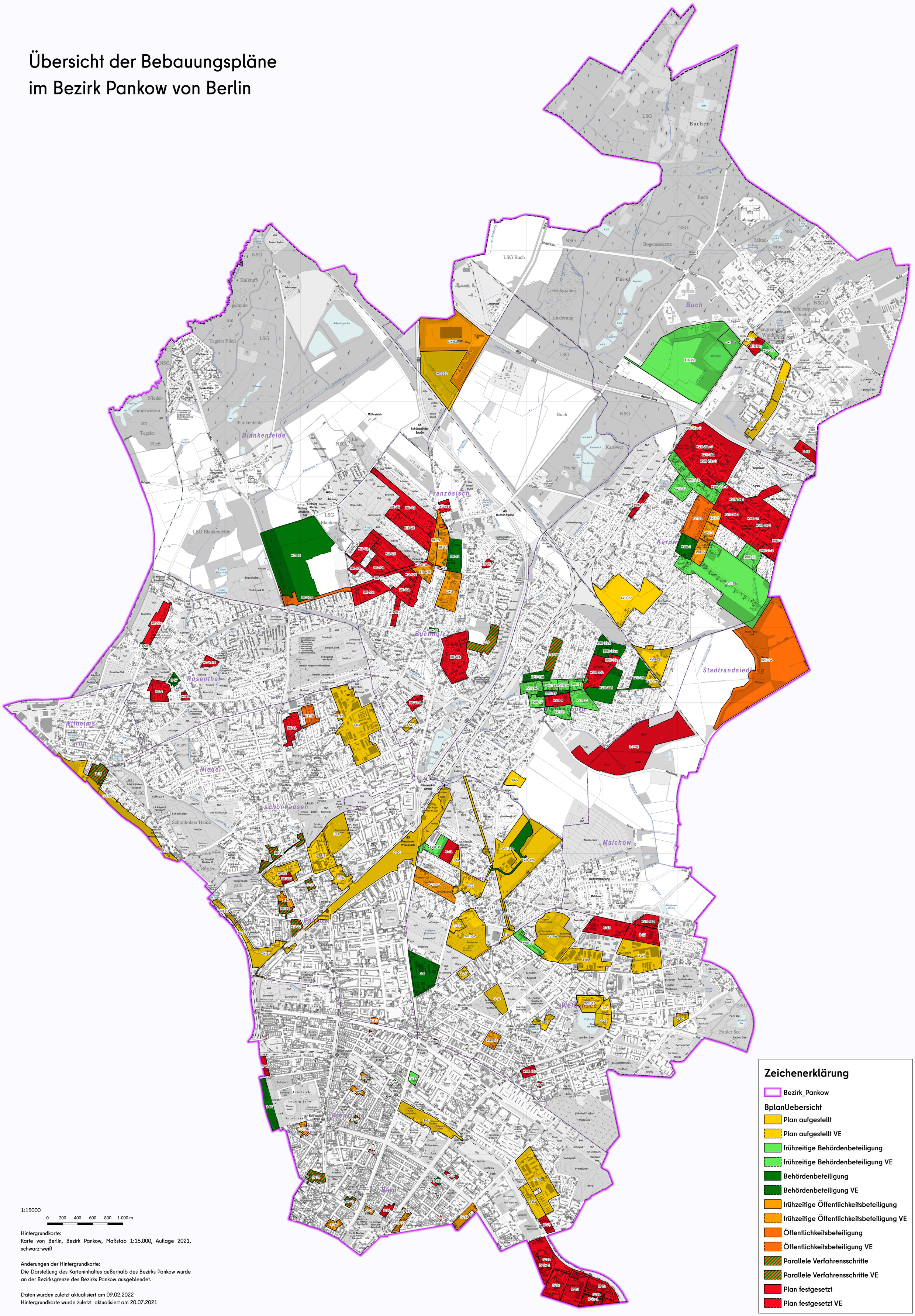

1:15000

0 200 400 600 800 1.000 m

Hintergrundkarte:
Karte von Berlin, Bezirk Pankow, Maßstab 1:15.000, Auflage 2021, schwarz-weiß

Änderungen der Hintergrundkarte:
Die Darstellung des Karteninhaltes außerhalb des Bezirks Pankow wurde an der Bezirksgrenze des Bezirks Pankow ausgeblendet.

Daten wurden zuletzt aktualisiert am 09.02.2022
Hintergrundkarte wurde zuletzt aktualisiert am 20.07.2021