Netzplan
Jugendfreizeiteinrichtungen
Bestand, Planung und Vorhaltestandorte

Karte 4

SIKo Neukölln

Bezirksgrenzen
Prognoseraum
Bezirksregion

Flächen für Gemeinbedarf

Bestand	geplante Fläche	Vorhalte-fläche	Bestand	geplanter Standort	Vorhalte-standort	
						Schule
			G	G	G	Grundschule
			K	K	K	Integr. Sekundarschule (ISS)
			KG	KG	KG	Integr. Sekundarschule (ISS) mit Grundstufe
			Y	Y	Y	Gymnasium
			K	K	K	Kindertagesstätten
			JF	JF	JF	Kinder- und Jugendfreizeit-einrichtung
			JP	JP	JP	Pädagogisch betreuter Spielplatz
			B	B	B	Bibliotheken
			M	M	M	Musikschulen
			V	V	V	Volkshochschulen
						Soziale Stadtteilzentren
						Grünflächen siedlungsnah
						Grünflächen wohnungsnah
						Spielplätze
						gedeckte Sportanlagen
						ungedeckte Sportanlagen
			B	B	B	gedeckte Bäder
			B	B	B	ungedeckte Bäder
						Flächensicherung erforderlich
			1	2	3	Prioritäten 1, 2 und 3

Kartengrundlage: Geoportal Berlin

BSM
Beratungsgesellschaft für Stadterneuerung und Modernisierung mbH

Datum: 03.04.2018

N

1:10.500
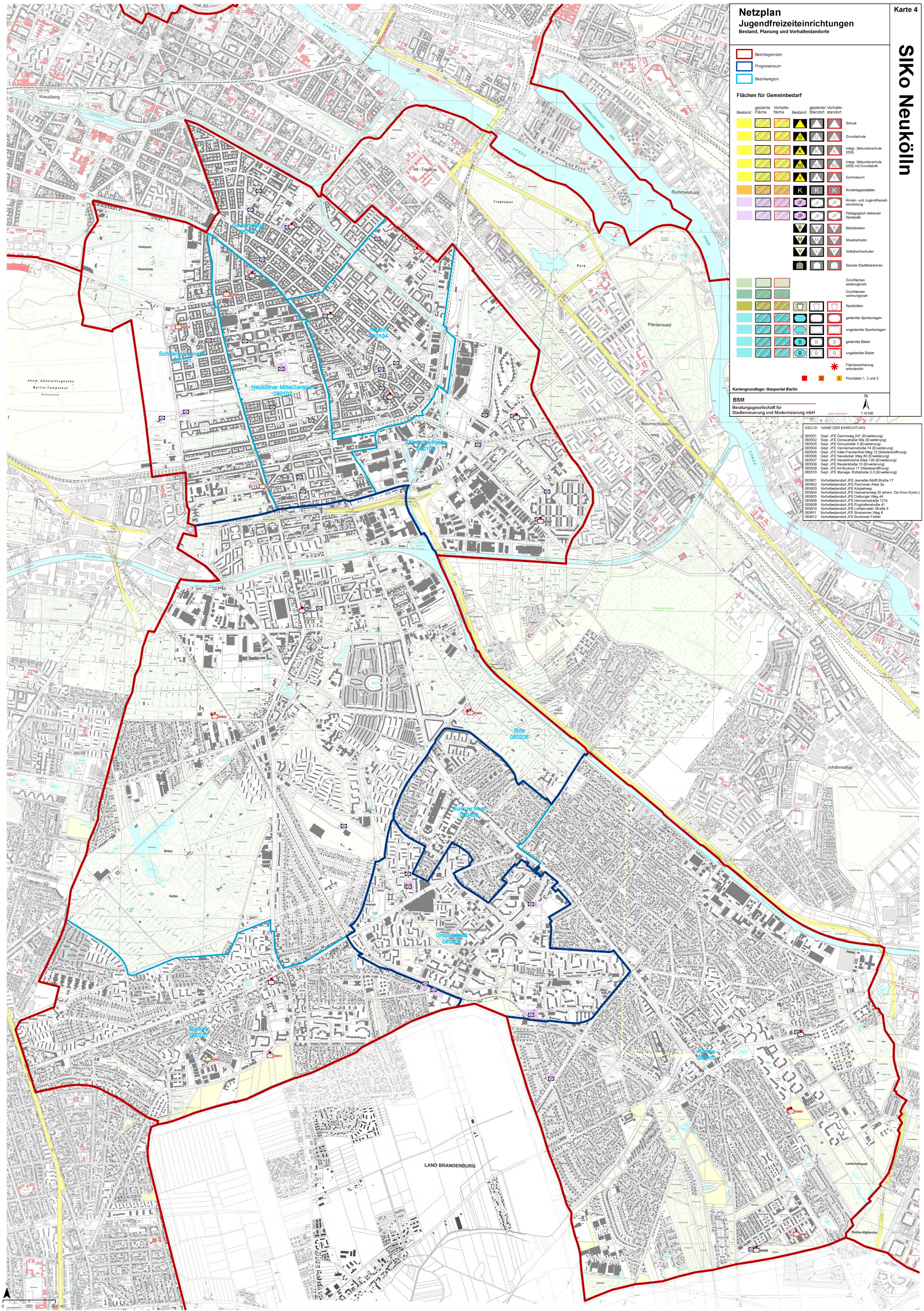
GEO-ID	NAME DER EINRICHTUNG
083501	Gepl. JFE Dammweg 241 (Erweiterung)
083502	Gepl. JFE Donaustraße 88a (Erweiterung)
083503	Gepl. JFE Drorystraße 3 (Erweiterung)
083504	Gepl. JFE Hannemannstraße 74 (Erweiterung)
083505	Gepl. JFE Käte-Frankenthal-Weg 12 (Wiedereröffnung)
083506	Gepl. JFE Neudecker Weg 80 (Erweiterung)
083507	Gepl. JFE Neukölln'sche Allee 129 (Erweiterung)
083508	Gepl. JFE Reuterstraße 10 (Erweiterung)
083509	Gepl. JFE Alt-Buckow 17 (Wiedereröffnung)
083510	Gepl. JFE Manege, Rütlistraße 2-3 (Erweiterung)
083601	Vorhaltestandort JFE Jeanette-Wolff-Straße 17
083602	Vorhaltestandort JFE Parchimer Allee 3a
083603	Vorhaltestandort JFE Koppelweg
083604	Vorhaltestandort JFE Haewererweg 35 (ehem. Da-Vinci-Gymn.)
083605	Vorhaltestandort JFE Ostburger Weg 44
083608	Vorhaltestandort JFE Hermannstraße 121b
083609	Vorhaltestandort JFE Flughafenstraße 41
083610	Vorhaltestandort JFE Lichtenrader Straße 5
083611	Vorhaltestandort JFE Sinsheimer Weg 6
083612	Vorhaltestandort JFE Buckower Felder