Ausstellungen

»Fundbüro der Träume« Farbimpressionen, Collagen und Fotografien von Astrid Reimann. Nach dem Studium der Journalistik und einem Studium im kreativen Schreiben hat Astrid Reimann 2006 mit der künstlerischen Arbeit begonnen. Neben dem Malen entstanden mehrere Anthologien und Gedichtbände.
Finissage am 1.11. | Bodo-Uhse-Bibliothek

»Skurille Träume - die andere Seite« Die Fotografien der Fotogemeinschaft »Anton« sind künstlerisch inszeniert und verfremdet. Das

Kunstprojekt wurde von Sven Hindemith begleitet. Bis 8.11. | Anton-Saefkow-Bibliothek

»Gesichter Kubas« Fotografien von Christine Seifert. Die zehntägige Reise führte von Havanna aus in landschaftlich reizvolle Gebiete im Norden und in den bezaubernden geschichtsträchtigen Osten.
Bis 30.12. | Egon-Erwin-Kisch-Bibliothek

Aquarellmalerei Irina Usova wurde in der Ukraine geboren und lebt seit 1986 in Berlin. Die studierte Bauingenieurin malt seit ihrer Kindheit. Seit 2005 beschäftigt sie sich intensiv

© Irina Usova

mit der Aquarellmalerei und leitet verschiedene Malgruppen in Berlin-Hohenschönhausen.
03.11. bis 11.01.2017 | Bodo-Uhse-Bibliothek

Ahnengalerie XVIII Ausstellung der Malgruppe «Leser malen - Maler lesen» unter Leitung von Marianne Höhne. Gezeigt werden die künst-

© Hannelore Voge

lerisch besten Ergebnisse und Exponate ihrer Arbeit. Vernissage: 03.11.2016, 17 Uhr
03.11. bis 31.12. | Anna-Seghers-Bibliothek

Thoughts About The World Malerei von Stephan Arndt und Robert Bernhardt. Es ist die erste gemeinsame Ausstellung der

© Robert Bernhardt

beiden Freunde. Zusammen begannen sie mit «Straßenkunst», ersetzten nach und nach die Spraydose durch den Pinsel. Während Stephan Arndt Bilder aus Gedanken malt, dokumentiert Robert Bernhardt Erinnerungen von Reisen und Erlebnissen. Mit ihrer Ausstellung zeigen die beiden Freunde persönliche Eindrücke ihrer Welt und verleihen diesen in unterschiedlicher Weise Ausdruck.

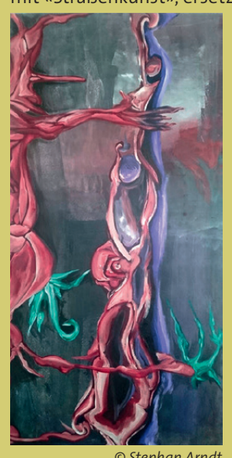

© Stephan Arndt

09.11. bis 17.01.2017 | Anton-Saefkow-Bibliothek

LiteraturLive

Die Lesungen werden von den Wohnungsbaugesellschaften und -genossenschaften unterstützt. Deren MieterInnen können Freikarten erhalten. Die Karten können im Vorverkauf erworben werden.

Di 01.11. | 19 Uhr | Bodo-Uhse-Bibliothek
«Fundbüro der Träume»
Finissage der Ausstellung mit Farbimpressionen, Collagen und Fotografien von Astrid Reimann. Die Künstlerin liest gemeinsam mit Christian Facius aus der Erzählung «Fundbüro der Träume». *Eintritt frei*

Di 08.11. | 19 Uhr | Anna-Seghers-Bibliothek
Nachlese zur Frankfurter Buchmesse
Neue Seiten 2016: Neuerscheinungen der Buchmesse und ein Rückblick auf das Bücherjahr 2016, vorgestellt von Reinhard Freund, Oranke-Buchhandlung in Alt-Hohenschönhausen. *Eintritt 2 Euro*

Di 08.11. | 19 Uhr | Bodo-Uhse-Bibliothek
Abini Zöllner liest aus ihrem Buch «Hellwach - Gute Nachtgeschichten und andere Schlaflosigkeiten». Die Geschichten handeln von abenteuerlichen Nachbarschaften in einem außergewöhnlichen Haus. Munter, unerwartet, hellwach, so kommen sie daher und erzählen von Menschen aus aller Welt, die in Berlin eine Heimat gefunden haben. *Eintritt 4, ermäßigt 3 Euro, Freikarten für Mitglieder der WGLi*

Di 29.11. | 19 Uhr | Bodo-Uhse-Bibliothek
Jan-Philipp Sendker liest aus «Am anderen Ende der Nacht». Der ehemalige Amerika- und Asien-Korrespondent des Nachrichtenmagazins «Stern» stellt das beeindruckende Finale seiner China-Trilogie vor. Das Buch ist eine spannende Kombination aus Krimi, Politthriller und Beziehungsroman. Er lässt den Leser eine fremde Kultur erleben und beschreibt den Albtraum junger Eltern, deren Sohn spurlos verschwindet. *Eintritt 5, ermäßigt 3 Euro*

Mo 05.12. | 19 Uhr | Anton-Saefkow-Bibliothek
«Ach du meine Seligkeit»
Gisela Steineckert und Jürgen Walter nehmen das Publikum mit auf eine unterhaltsame vorweihnachtliche Reise und erzählen, wie sie den Heiligabend verbringen und was für sie unbedingt dazu gehört. Jürgen Walter bekennt: «Weihnachten macht mich froh», aber natürlich dürfen auch «Clown sein», «Schallali Schallala» und viele andere Hits nicht fehlen. Und spätestens, wenn es bei Gisela Steineckert wieder heißt: «Er hat gesagt...», kann von vorweihnachtlicher Schwermut keine Rede mehr sein... *Eintritt 4, ermäßigt 3 Euro, Freikarten für WGLi-Mitglieder, VVK ab 07.11.*

Di 06.12. | 19 Uhr | Egon-Erwin-Kisch-Bibliothek
Von A-dvent bis Z-imtstern
Die Weihnachtskugel rollt. Am Nikolaustag stimmen Ute Knorr und Ingolf Alwert, ehemalige Mitglieder des Berliner Lehrerensembles, mit Gedichten, Geschichten und Liedern auf die Weihnachtszeit ein, musikalisch begleitet von Dirk Morgenstern. *Eintritt 4, ermäßigt 3 Euro*

Mi 07.12. | 19 Uhr | Bodo-Uhse-Bibliothek
«Weihnachtsmärchen»
Peter Bause liest die satirischen Geschichten «Zwischen Frühstück und Gänsebraten» von Jochen Petersdorf. Rotkäppchen muss lernen, dass ohne Beziehungen nichts geht, Fischers Frau blickt neidisch über den Gartenzaun und andere Märchen hat der Satiriker Jochen Petersdorf für das Fest der Feste humorvoll verwandelt. *Eintritt 4, ermäßigt 3 Euro*

Fr 16.12. | 19 Uhr | Anna-Seghers-Bibliothek
«Kaminfeuer»
Klaus Feldmann ist mit einer heiter-besinnlichen Lesung von Geschichten und Anekdoten zur Weihnachtszeit zu Gast. *Eintritt 4, ermäßigt 3 Euro, 40 Freikarten für HOWOGE-MieterInnen, VVK ab 25.11.*

ReiseBilder

Do 24.11. | 18 Uhr | Egon-Erwin-Kisch-Bibliothek
Mit dem Fahrrad auf dem Ho-Chi-Minh-Pfad
Vortrag und Dia-Show | Hajo Legeler und seine Partnerin fuhren mit dem Fahrrad 36 Tage durch Vietnam, über die Halongbucht zu den historischen Städten Hue und Hoi An, durch die größte Wasserhöhle der Welt, durch Metropolen und Bergdörfer. Sie erlebten einmal den Zyklus des Reisanbaus: Während der Reis im Norden gerade gesteckt wurde, waren die Bauern im Süden bereits bei der Ernte.
Eintritt 2 Euro

KrimiMarathon

Beim 7. Krimimarathon Berlin-Brandenburg feiert das literarische Verbrechen frohe Feste. An Bord sind wieder nationale und internationale Krimi-Stars, die auf schauderhafte, schwarzhumorige und faszinierende Weise von Morden und anderen Verbrechen erzählen. In etwa 60 Veranstaltungen, u.a. in Bibliotheken und Buchhandlungen, wird das kriminelle Genre in all seinen Schattierungen vorgestellt: witzige, gruslige, kulinarische, regionale Krimis, Weinkrimis, aber auch wahre, politisch-aktuelle und historische Krimis werden zu hören oder im Theater zu sehen sein. Bei uns sind Patricia Holland Moritz und Regine Ensikat, Thomas Krüger, Maxim Leo sowie Veit und Saskia Etzold zu Gast. Eintritt 4, ermäßigt 3 Euro.

Mi 16.11. | 19 Uhr | Bodo-Uhse-Bibliothek
Thomas Krüger, 1962 in Ostwestfalen geboren, liest aus seinem dritten Ostwestfalen-Krimi «Erwin, Enten und Entsetzen». Erneut wird der kauzige Erwin Düsendieker in einen Fall verwickelt. Seine Freundin Lina ist verschwunden, er reist ihr auf die Insel Oddinsee nach, wo Lina ihre Schwester besuchen wollte. Natürlich käme es Erwin nie in den Sinn, seine Laufenten Lothar und Lisbeth zurückzulassen. Auf Oddinsee erleben sie eine Welt voller Mythen und Morde.

Do 17.11. | 19 Uhr | Egon-Erwin-Kisch-Bibliothek
Maxim Leo liest aus «Auentod». Kommissar Voss macht Urlaub in Polen, als Maja, seine große Liebe, plötzlich verschwindet. Auf der Suche nach der Frau, die er zu kennen glaubt, wird Maja für Voss immer mehr zu einer Fremden. Ein rasanter und packender Krimi, in dem es um die Geschichte und die verwunschene Landschaft des Oderbruchs geht. Maxim Leo, 1970 in Ost-Berlin geboren, studierte Politikwissenschaften und arbeitet als Reporter bei der Berliner Zeitung. Für sein Buch »Haltet euer Herz bereit» wurde er mit dem Europäischen Buchpreis ausgezeichnet. *Freikarten für Mitglieder der Wohnungsgenossenschaft Vorwärts*

Fr 18.11. | 19 Uhr | Anna-Seghers-Bibliothek
Regine Röder-Ensikat liest aus «Leichen unter Kaviar». Vier Witwen sagen in ihrer gemeinsamen WG «Villa Fuchs» in Hohenschönhausen der Langeweile des Alltags den Kampf an und werden mit kulinarischen Kreationen und erlesenen Weinen berühmt. Als diese Idylle in Gefahr gerät, erwacht in den lebenslustigen Witwen eine zunehmende kriminelle Energie... **Patricia Holland Moritz** liest aus «Kältetod». Die Droge Crystal Meth wird zu einem wirksamen Mordinstrument. In ihrem zweiten Fall geht die Ermittlerin Rebekka Schomberg gemeinsam mit dem Berliner Kriminalpolizisten Mark Tschirner mehreren Morden auf den Grund.
Freikarten für 40 MieterInnen der HOWOGE

Fr 25.11. | 19 Uhr | Anton-Saefkow-Bibliothek
Veit Etzold liest aus seinem Thriller «Skin». Der Storytelling-Experte holt sich hierfür wertvolle Unterstützung aus der Rechtsmedizin – von seiner Frau, Dr. Saskia Etzold, Fachärztin im Institut für Rechtsmedizin an der Charité und stellvertretende ärztliche Leiterin der dortigen Gewaltschutzambulanz. Sie erklärt die kriminaltechnischen Hintergründe. *Freikarten für MieterInnen der Vonovia Wohnungsgesellschaft.*

Buchtipp

Sybil Volks «Wintergäste»
dtv premium, 2015

«Wintergäste» ist ein Familienroman im besten Sinne. Inge Boysen, die Matriarchin der Familie, ist tot. So scheint es jedenfalls und so machen sich die Kinder mit ihren Familien auf ins Haus Tide hinter dem Deich. Es ist kurz nach Weihnachten, alle Beteiligten hatten Pläne für diese Zeit und nun kommt alles anders: drei Generationen, davon drei Kinder von Inge Boysen mit den unterschiedlichsten Lebensentwürfen, treffen in dem Haus aufeinander. Das vierte Kind, ein junger Mann, fehlt. Trotzdem wird er eine Rolle spielen, ebenso wie ein unangekündigter Wintersturm, der die Familie im Haus einsperrt und das Abreisen einzelner Personen verhindert, jahrelang gehütete Geheimnisse, die ans Licht kommen, Sehnsüchte und Ängste, die deutlich werden. Die Geschichte hat traurige und komische Momente, ist dabei, obwohl leise und poetisch erzählt, immer packend. Eben eine Familiengeschichte mit vielen Facetten, die auch die Frage beantwortet: Was wird mit dem Familienhaus, wenn Inge Boysen wirklich stirbt? *Birgit Broszeit*

PROGRAMM
NOVEMBER
DEZEMBER
2016

STADTBIBLIOTHEK
LICHTENBERG

ANNA-SEGHERS-BIBLIOTHEK
ANTON-SAEFKOW-BIBLIOTHEK
EGON-ERWIN-KISCH-BIBLIOTHEK
BODO-UHSE-BIBLIOTHEK

Weihnachtsspaß unterm Tannenbaum

Jedes Jahr im Advent schmücken Kita-Kinder in den Bibliotheken Weihnachtsbäume mit selbstgestalteten Figuren – wie auf dem Bild in der Bibliothek am Anton-Saefkow-Platz. Sie stimmen auf die vorweihnachtlichen Veranstaltungen ein. Auch zum Lebendigen Adventskalender in den Stadtteilen gehören Bibliotheken. In der Egon-Erwin-Kisch-Bibliothek wird das 3. Türchen geöffnet. Dahinter verbirgt sich der Familiensamstag mit Weihnachtsspiel und Bastelei. Um 11 Uhr zeigt die Scuraluna-Schattenbühne «Der kleine Angsthase». Die Anton-Saefkow-Bibliothek öffnet das Türchen am 10. Dezember. Als Überraschung gibt es «Aschenputtel» mit dem Marionettentheater Kaleidoskop.

FilmAb

Kino in der Bibliothek. Bitte rufen Sie an, um den Titel zu erfragen oder lassen Sie sich überraschen... Eintritt frei!

Der SamstagsFilm!

Filme gucken mit der ganzen Familie. Spannende und unterhaltsame Filmgeschichten für Groß und Klein - von Abenteuer über Märchen bis hin zu Fantasygeschichten.
05.11. und 03.12. | 10 Uhr | Anton-Saefkow-Biblioth.
19.11. und 10.12. | 10 Uhr | Bodo-Uhse-Bibliothek
26.11. | 10 Uhr | Egon-Erwin-Kisch-Bibliothek
19.11. und 17.12. | 14 Uhr | Anna-Seghers-Bibliothek

FilmZeit am Freitag

Die Anna-Seghers-Bibliothek im Linden-Center und die Anton-Saefkow-Bibliothek greifen Wünsche ihrer LeserInnen auf: In beiden Häusern gibt es einmal im Monat freitags nachmittags eine Filmvorführung für Erwachsene. Die Palette umfasst Klassiker früherer Jahre, Action, spannende Thriller und unterhaltsame Filme für Jedermann. Die Titel können den Aushängen in der Bibliothek entnommen werden. Der Eintritt ist frei.
11.11. und 09.12. | 16 Uhr | Anna-Seghers-Bibliothek
18.11. und 30.12. | 17 Uhr | Anton-Saefkow-Bibliothek

Weihnachtskonzert
Mi, 21.12., 18 Uhr | Anna-Seghers-Bibliothek
Der Kinder- und Frauenchor der Schostakowitsch-Musikschule Lichtenberg musiziert unter der musikalischen Leitung von Vera Hahn. Eintritt frei

Förderkreis der Lichtenberger Bibliotheken e.V.

So 04.12. | 11 Uhr
Concert im Center Die Sonntags-Matinee im Linden-Center am Prerower Platz - eine gemeinsame Aktion der Anna-Seghers-Bibliothek, des Förderkreises der Lichtenberger Bibliotheken e.V. und des Linden-Centers. Eintritt 9, ermäßigt 7 Euro, Vorverkauf ab 21.11. in der Anna-Seghers-Bibliothek, Tageskasse ab 10.30 Uhr

LiteraturDialog Der Treff für LiteraturInteressierte: Hier können Sie sich über Gelesenes austauschen, Anregungen bekommen und Leseerlebnisse mit anderen teilen. Gesprächsleitung in der Bodo-Uhse-Bibliothek und in der Anna-Seghers-Bibliothek: Gabriele Schönfeldt. Eine Aktion des Förderkreises der Lichtenberger Bibliotheken e.V. | Eintritt frei

Do 17.11. | 15.30 Uhr | Bodo-Uhse-Bibliothek
Ljudmila Ulitzkaja - Medea und ihre Kinder
Do 15.12. | 15.30 Uhr | Bodo-Uhse-Bibliothek
Thema: Weihnachtsmix
Do 17.11. | 15.30 Uhr | Anton-Saefkow-Bibliothek
Thema: Das Werk Stefan Zweigs
Di 22.11. | 16 - 18 Uhr | Anna-Seghers-Bibliothek
Tschingis Aitmatow «Djamila»
Di 20.12. | 16 - 18 Uhr | Anna-Seghers-Bibliothek
Weihnachtsgeschichten

Büchertrödel Bücherwürmer willkommen! Beim Büchertrödel gibt es Bücher, CDs und DVDs aus zweiter Hand. Die Einnahmen kommen den Lichtenberger Bibliotheken für Veranstaltungen und der Leseförderung zugute.
07.11. und 05.12. | 10 - 18 Uhr | Anton-Saefkow-Bibliothek
01.11. und 05.12. | 09 - 19 Uhr | Egon-Erwin-Kisch-Bibliothek
14.11. | 09 - 19 Uhr | Bodo-Uhse-Bibliothek

Mitglied werden
Sich als BürgerIn zu engagieren bringt Freude! Im Förderkreis werden Mitstreiterinnen gesucht. Informieren Sie sich in Ihrer Bibliothek!

Liebe Leserinnen und Leser,

Bibliotheken sind Orte, die Ihnen einen großen Schatz an Büchern, Zeitschriften, Filmen, Musik-CDs und Spielen bieten. An unseren Internetcomputern können Sie digital recherchieren und arbeiten. Doch auch unsere Bibliotheken verändern sich. Auf dem Weg ins digitale Zeitalter werden neue Angebote geschaffen. Auf dem Portal des Verbundes der öffentlichen Bibliotheken Berlins www.voebb.de finden Sie unter dem Stichwort «Digitale Angebote» Downloads der verschiedenen Anbieter: 340 Tages- und Wochenzeitungen sowie etwa 800 Zeitschriften, E-Books für Kinder, Jugendliche und Erwachsene sowie über einhundert E-Paper und E-Magazine-Titel, fremdsprachige E-Book-Neuerscheinungen und Bestseller, mehr als 1,5 Millionen Titel klassischer Musik und Videos zum Streamen, Hörbücher für alle Altersklassen, den digitalen Brockhaus und den Duden. Mit Ihrem Bibliotheksausweis können Sie dies alles von zuhause oder unterwegs und natürlich auch in Ihrer Bibliothek nutzen. Schauen Sie mal vorbei! *Ihre Kerstin Beurich, Bildungsstadträtin*

BERLINER MÄRCHENTAGE

FamilienSamstage

Theater in der Bibliothek: Märchen und Geschichten für Menschen ab 3 Jahren. An FamilienSamstagen präsentieren die Bibliotheken künstlerisch anspruchsvolle Puppentheaterproduktionen oder renommiertes Musiktheater. Nach oder vor der Theatervorstellung können die Kinder spielen, malen oder basteln. Die BibliothekarInnen stellen ihnen Bastelmaterial zur Verfügung und halten Ideen bereit. Sie geben Lesetipps und stellen Bücher vor.
Alle Lichtenberger Bibliotheken haben samstags bis 15 Uhr geöffnet, die Anna-Seghers-Bibliothek bis 16 Uhr. Bei der Finanzierung der Veranstaltungen werden die Bibliotheken von den Wohnungsbaugesellschaften und -genossenschaften unterstützt. In Kooperation mit der HOWOGE finden jährlich 16 Familiensamstage statt. Wer eine Servicecard vorweist, erhält freien Eintritt. Der reguläre Eintritt beträgt 1 Euro.

12.11., 10 Uhr, Bodo-Uhse-Bibliothek
BERLINER MÄRCHENTAGE:
«Kukla und die schöne Wassilissa»
Zu ihrem Geburtstag ist die schöne Wassilissa ganz allein. Zum Glück hat sie ihre Puppe Kukla, die genauso aussieht wie sie selbst. Puppenspielerin Esther Nicklas erzählt die abenteuerliche Geschichte, die auf einem russischen Märchen basiert, für Kinder ab 4 Jahren.

19.11., 11 Uhr, Anna-Seghers-Bibliothek
BERLINER MÄRCHENTAGE:
«Däumelinchen»
Martin Lenz führt das Puppenspiel «Däumelinchen» auf, frei nach dem Märchen von Hans Christian Andersen.

19.11., 10 Uhr, Anton-Saefkow-Bibliothek
BERLINER MÄRCHENTAGE:
«Die kluge Bauerntochter oder Wie man einen König heiratet»
Die Mobile Märchenbühne spielt das Stück für Kinder ab 3 Jahren: Hätte der Bauer Johann doch bloß seiner klugen Tochter Sophie geglaubt! Aber wer nicht hören will, muss fühlen. Und darum sitzt er nun im Gefängnis... Aufgepasst! Wer als Königin oder König verkleidet kommt, kann sich über eine kleine Überraschung freuen!

26.11., 11 Uhr, Anna-Seghers-Bibliothek
Geschenkewerkstatt
Traditionell zum ersten Advent werden von 11 bis 15 Uhr Weihnachtsgeschenke gebastelt, für die die Bibliotheksmitarbeiterinnen Ideen und Anleitung bereithalten. Wie in jedem Jahr steht auch der Weihnachtsbriefkasten bereit. Die gesammelten Briefe an den Weihnachtsmann versendet die Bibliothek an das Weihnachtspostamt in Himmelpfort. Eintritt frei, ggf. Materialkosten

03.12., 10 Uhr, Bodo-Uhse-Bibliothek
«Das Glück, das nicht vom Baum fallen wollte»
Das Puppentheater ect zeigt das Stück nach dem Kinderbuch von Nadine Brun-Cosme «Der kleine und der große Wolf». Wäre da nicht das knackig-grüne, glänzende Blatt, ganz oben im Baum - die große Sehnsucht des kleinen Wolfes. Was tun? Der große Wolf will nicht so gern helfen, er rät zu Geduld. Eine Geschichte über Freundschaft, Sehnsucht und das Glück, gespielt von Christiane Klatt für Kinder ab 3 Jahren.

03.12., 10 Uhr, Egon-Erwin-Kisch-Bibliothek
«Der kleine Angsthase»
Weihnachtsbasteln - Geschenke und Bilder in der Adventszeit. Um 11 Uhr spielt die Scuraluna-Schattenbühne das Puppenspiel «Der kleine Angsthase»

10.12., 10 Uhr, Anton-Saefkow-Bibliothek
«Aschenputtel»
Das Marionettentheater Kaleidoskop spielt das Grimmsche Märchen für Kinder ab 3 Jahren. Mit dem Puppenspiel öffnet die Anton-Saefkow-Bibliothek die zehnte Tür des «Lebendigen Adventkalenders» in den Stadtteilen Fennpfuhl, Alt-Lichtenberg und Frankfurter Allee Süd.

17.12., 11 Uhr, Anna-Seghers-Bibliothek
«Rudolf mit der roten Nase»
Traditionelles Puppenspiel, wie man es vor 150 Jahren schon erleben konnte. Silvia und Achmed Brahim haben diese Tradition von ihren Großeltern übernommen und ihre Bühne mit handgefertigten Figuren und detailgetreuen Kulissen «Das Berliner Puppentheater» genannt.

«Dornröschen erwacht...»

Vom 3. bis 20. November finden die 27. Berliner Märchentage statt, organisiert durch MÄRCHENLAND e.V., das Deutsche Zentrum für Märchenkultur. Unter dem Motto «Dornröschen erwacht...» werden Märchen und Geschichten von Mädchen und Frauen erzählt - ob Königin oder Prinzessin, ob Fee, Nixe oder Elfe, ob Kräuterfrau, Zauberin oder Hexe, ob Magd, Bauerntochter oder Jägerin. Die MärchenerzählerInnen begeben sich auf die Spuren von Frauenfiguren und schlagen Brücken bis in die Gegenwart zu sagenhaften Powerfrauen. Das Motiv der aktiv handelnden, mutigen Frau, die mit List und Klugheit ihr eigenes Schicksal in die Hand nimmt, ist viel häufiger in den Märchen und Geschichten vertreten, als dies im Bewusstsein der Gesellschaft verankert ist. Auch die vier Lichtenberger Bibliotheken beteiligen sich an den Berliner Märchentagen. Kita- und Schulgruppen sowie Familien sind herzlich eingeladen!

Quiz Kennt Ihr Euch aus im Märchenland? Dann macht doch mit bei unserem Märchenrätsel! Wer die Fragen richtig beantwortet, kann eine Familienkarte für eine Aufführung im Theater an der Parkaue oder ein Familienticket fürs Kino Cinemotion oder einen Büchergutschein gewinnen. Die Rätselbögen gibt es in allen Bibliotheken. Die richtigen Antworten wandern in die Lostrommel. Das Märchenrätsel läuft bis zum 30. November.

Beratung *Eintritt frei*

Erste Schritte ins Internet
Tipps für Neueinsteiger
03.11. und 01.12., 10 Uhr
Anton-Saefkow-Bibliothek
04.11. und 02.12., 10 Uhr
Anna-Seghers-Bibliothek

E-Book-Reader Einführung
Tipps für das Herunterladen von E-Books
17.11. und 15.12., 10-17 Uhr
Anton-Saefkow-Bibliothek
Persönlicher Termin: Telefon 90296 3790

Suchen, stöbern, finden
Einführung in den elektronischen Bibliothekskatalog
18.11. und 16.12., 10 Uhr
Anna-Seghers-Bibliothek

ExpertenRat *Eintritt 2 Euro*

02.11. | 18 Uhr | Anna-Seghers-Bibliothek
»Erlebnis Farbe«
Die Heilpraktikerin Sabine Hornung macht das Erfühlen von Farben erlebbar. Mit ihrer Methode der Farbberatung vermittelt sie Wissenswertes über Farben und regt an, sich den eigenen Farben gedanklich zu nähern.

03.11. | 18 Uhr | Bodo-Uhse-Bibliothek
Erholsamer Schlaf
Die Gerontotherapeutin Marlies Carbonaro spricht über den erholsamen Schlaf und was man dafür tun kann.

07.11. | 18 Uhr | Anton-Saefkow-Bibliothek
Ölwechsel für den Körper
Die Apothekerin Anke Rüdinger aus der Castello-Apotheke spricht über Öle als wichtigem Bestandteil einer gesunden Lebensweise, über die Mythen, Halbwahrheiten, Falschaussagen und offene Fragen zum Thema Fett. Wie viel und welches Fett braucht der Mensch tatsächlich? Woran erkennt man gute Öle? Macht Fett wirklich dick? Welche Öle verhelfen zu Gesundheit, Vitalität und Schönheit?

23.11. | 18 Uhr | Anna-Seghers-Bibliothek
Rund um Pflege und Pflegeversicherung
Die Referentin Dagmar Bauerfeind vom Unionhilfswerk informiert über das neue Pflegestärkungsgesetz II, das 2017 in Kraft treten wird, und gibt Auskunft über grundlegende Änderungen, wie den erhöhten Leistungsumfang, den neuen Pflegebedürftigkeitsbegriff und neue Begutachtungs-Assessments in der Pflege.

Freikarten und Ermäßigung *Für gemeinsame Veranstaltungen mit den Wohnungsbaugesellschaften und -genossenschaften erhalten deren Mieterinnen und Mieter freien Eintritt. BesucherInnen mit einem Bibliotheksausweis erhalten ermäßigte Karten. Der Berlinpass berechtigt zu ermäßigtem Eintritt.*
Kartenservice und Vorverkauf (VVK) *Für alle Veranstaltungen können Sie Karten im Vorverkauf erwerben. Reservieren Sie Ihre Karten am besten persönlich in Ihrer Bibliothek.*

www.voebb.de

Impressum: Bezirksamt Lichtenberg von Berlin
Amt für Weiterbildung und Kultur | Telefon +49 30 90 296 37 58
www.stadtbibliothek-berlin-lichtenberg.de
Mitglied im Verbund der Öffentlichen Bibliotheken Berlins
www.voebb.de
Texte: Stadtbibliothek Lichtenberg | Gestaltung: Agnes Grambow
Fotos © Märchenland e.V; Bezirksamt und bei den Autoren.
Änderungen vorbehalten

Anna-Seghers-Bibliothek
Prerower Platz 2
13051 Berlin
Telefon: +49 30 92 79 64 40

Anton-Saefkow-Bibliothek
Anton-Saefkow-Platz 14
10369 Berlin
Telefon: +49 30 902 96 37 90

Egon-Erwin-Kisch-Bibliothek
Frankfurter Allee 149
10365 Berlin
Telefon: +49 30 555 67 19

Bodo-Uhse-Bibliothek
Erich-Kurz-Straße 9
10319 Berlin
Telefon: +49 30 512 21 02

Öffnungszeiten Anna-Seghers-Bibliothek

Montag	09 - 20 Uhr
Dienstag	09 - 20 Uhr
Mittwoch	13 - 20 Uhr
Donnerstag	09 - 20 Uhr
Freitag	09 - 20 Uhr
Samstag	09 - 16 Uhr

Öffnungszeiten der anderen Bibliotheken

Montag	09 - 19 Uhr
Dienstag	09 - 19 Uhr
Mittwoch	13 - 19 Uhr
Donnerstag	09 - 19 Uhr
Freitag	09 - 19 Uhr
Samstag	09 - 15 Uhr

Ausleihe und Rückgabe von Medien ist bei Veranstaltungen am Selbstverbuchungsautomaten möglich.

www.pinguindruck.de