AKTIVSPIELPLATZ DOLGENSEESTRASSE

Beschreibung des Projektes

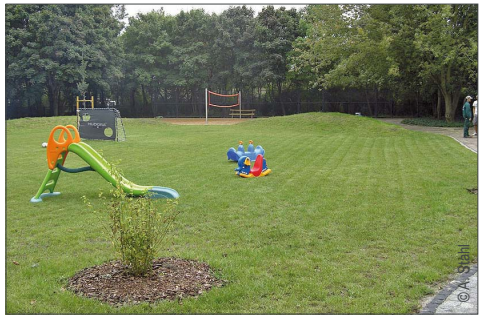

Mit Geldern aus dem Stadtumbauprogramm und Mitteln des Bezirks wurde eine ehemalige Brachfläche an der Dolgenseestraße in ein Spiel- und Erlebnisgelände umgestaltet. Jung und Alt haben nun die Gelegenheit sich hier zu erholen - individuell oder gemeinsam, bei Festen und Themennachmittagen, die vom Betreiber Stadtbild Agentur organisiert werden.

Die Anwohner wurden von Anfang an in die Planungen einbezogen. Viele Anregungen für die Gestaltung kamen vom Verein Miteinander-Wohnen. So wurden Fitnessgeräte für Senioren installiert. Zusätzlich gibt es ein Beachvolleyballfeld, eine Tischtennisplatte, eine Bouleanlage und einen Färbergarten. Das Färben kann man im Kiezgarten unter fachkundiger Anleitung selbst ausprobieren

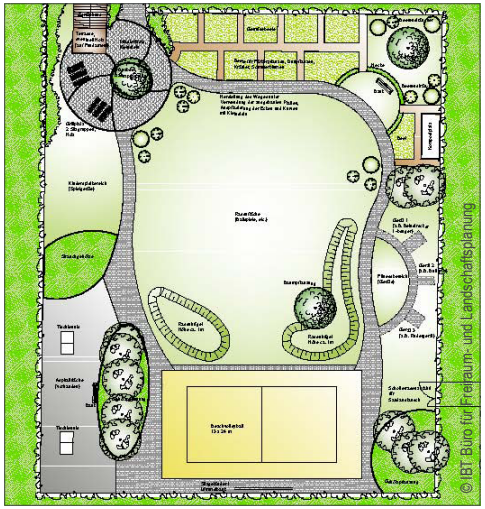

© Planergemeinschaft

Die Bauarbeiten begannen 2007 mit der Entsiegelung des Geländes. Die vorhandenen Bepflanzungen schirmen die einzelnen Aktiv-Bereiche voneinander ab. Der Kiezgarten ist rund um die Uhr offen. Die Betreuung zwischen 8.00 Uhr und 15.30 Uhr erfolgt durch die Stadtbild Agentur. Der Platz kann auch für Familienfeste oder Vereinsaktivitäten gemietet werden. Weitere Informationen unter: www.stadtbildagentur.de oder kontakt@stadtbildagentur.de

Aktivspielplatz Dolgenseestraße
Dolgenseestraße 16-18
10319 Berlin

Auftraggeber:	Land Berlin
Bauherr/Projektsteuerung:	Arbeitsförderungsgesellschaft im Industriestandort Berlin-Marzahn mbH (A.I.B.M. mbH)
Gesamtbaukosten:	217.000 Euro, davon 109.000 Euro Stadtumbau Ost:
Realisierungszeitraum:	2007 bis 2008
Fläche:	3.000 m²

EUROPÄISCHE UNION
Europäischer Fonds für regionale Entwicklung
Investition in Ihre Zukunft
EFRE
STÄDTEBAU-FÖRDERUNG
Berlin
Stadtumbau