

Tabelle: LSG-38
 Koordinatensystem ETRS89
 UTM Zone 33N (EPSG 25833)

22	377229	5814849
23	377285	5814833
24	377357	5814934
25	377453	5814923
26	377518	5814857
27	377423	5814756
28	377369	5814378
29	377199	5814217
30	377040	5814149
31	376932	5814009
32	376974	5813841
33	376802	5813226
34	376722	5813051
35	376662	5813006
36	376714	5812914
37	376892	5812915
38	376942	5812857
39	376839	5812544
40	376554	5812556
41	376311	5812629
42	376216	5812555
43	376134	5812308
44	376163	5812290
45	376124	5811634
46	376111	5811176
47	376222	5810975
48	376083	5810868
49	376242	5810726
50	376403	5810737

Schutzgebietskarte

Einzelkarte 3

für das
Landschaftsschutzgebiet

LSG - 38 Grunewald

und die
Naturschutzgebiete

NSG - 47 Postfenn und Teufelfenn

NSG - 13 Sandgrube im Jagen 86

NSG - 7 Barssee und Pechsee

NSG - 16 Hundekehlfenn

NSG - 15 Langes Luch/Dachsheide

NSG - 9 Grunewaldsee (südlicher Teil)

NSG - 17 Riemeisterfenn

in den Bezirken
Charlottenburg-Wilmersdorf und Steglitz-Zehlendorf von Berlin

Nachdruck
Hiermit wird beglaubigt, dass der Inhalt dieses Nachdrucks mit dem Inhalt
der von der Senatsverwaltung für Umwelt, Verkehr und Klimaschutz gezeichneten
Urschrift der Schutzgebietskarte vom 20. Dezember 2017 übereinstimmt.
Berlin, den 5. Januar 2018
Senatsverwaltung für Umwelt, Verkehr und Klimaschutz
Poetzsch

Zeichenerklärung:

- Festsetzung:**
- Fläche des Landschaftsschutzgebietes
- Fläche des Naturschutzgebietes
- Flugmodellsporfläche
- Koordinatenpunkt mit Nr.
- Maßangaben
- Nachrichtliche Übernahme:**
- Bestandteile des Netzes "Natura 2000"
- Gebiet von gemeinschaftlicher Bedeutung gemäß der Fauna-Flora-Habitat-Richtlinie
- Europäisches Vogelschutzgebiet gemäß der Vogelschutzrichtlinie

Rechtsverbindlich für die Abgrenzung sind die Einzelkarten, soweit die Darstellung in Detailkarten erfolgt, sind diese rechtsverbindlich.

Kartengrundlage:

Ausschnitt aus der Automatisierten Liegenschaftskarte
Stand 2017

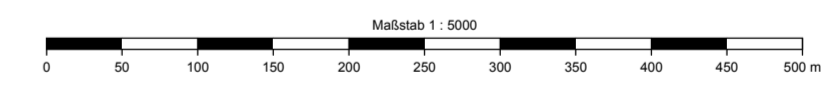

Ausschnitt aus der Übersichtskarte 1 : 50 000 (verkleinert)

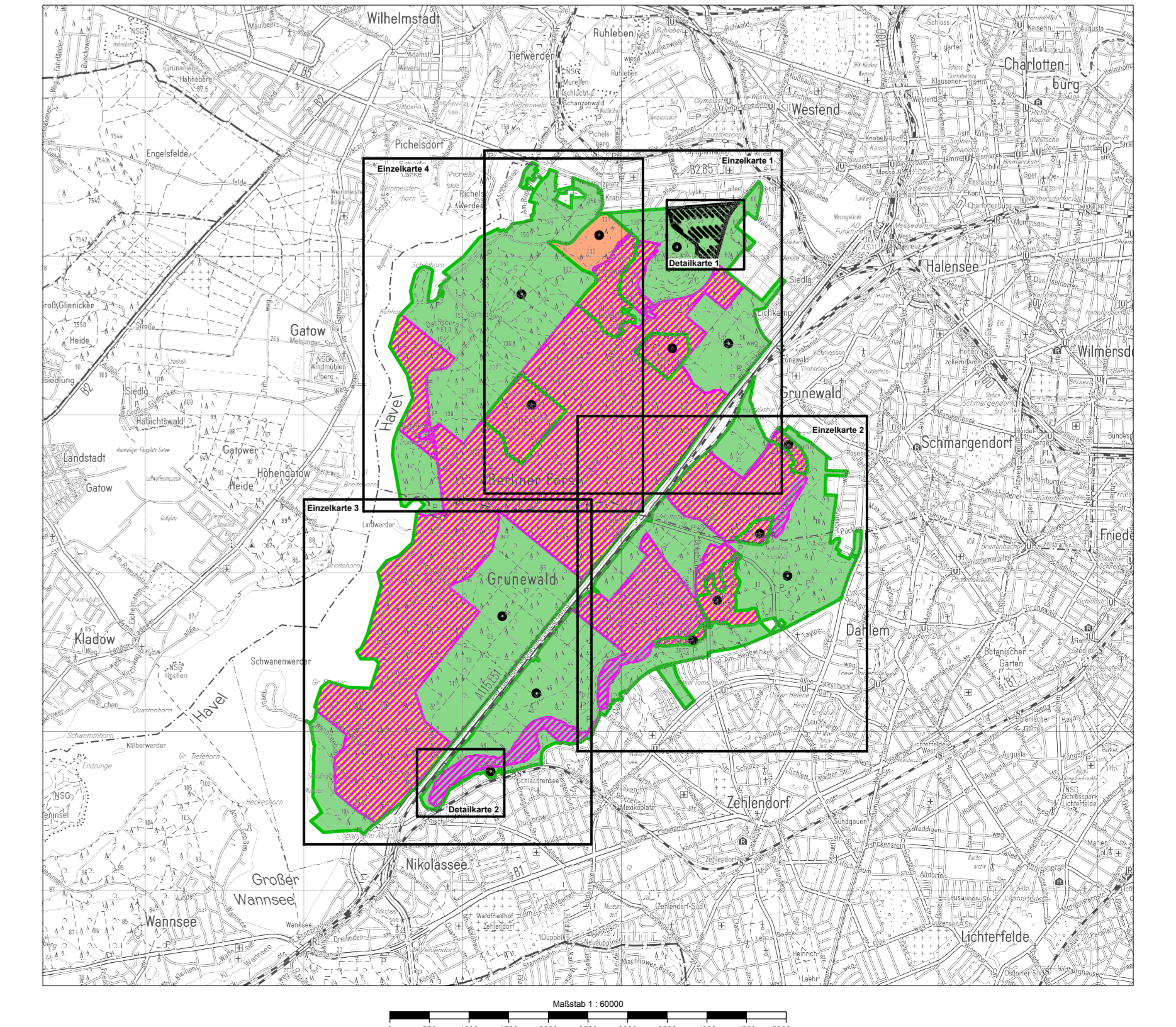

Anschluss Einzelkarte 2